JAARVERSLAG 2016

VERENIGING VOOR VEEHOUDERIJBELANGEN

V.V.B. SILVOLDE

AgruniekRijnvallei

ONTDEK!
Zuiver Voer van AR

Zuiver Voer. Dat is de manier waarop we bij AR voer willen maken. Op basis van de Zuiver Voer-filosofie maken we keuzes voor grondstoffen, productontwikkeling en productietechnieken. We zien Zuiver Voer als een ideaal. We zijn ervan overtuigd dat Zuiver Voer het beste is voor het welzijn en de prestaties van dieren, het rendement van de ondernemer en de wereld om ons heen. Zuiver Voer draagt bij aan een transparante en verantwoorde voedselketen. We produceren daarom het voer volgens drie basisprincipes, die onze leden, klanten én medewerkers uit het hart zijn gegrepen.

Zuivere grondstoffen

Elke grondstof zijn bewerking

Gegarandeerde voedingswaarde

AgruniekRijnvallei Voer B.V. Wageningen
T 0317-499510, voer@argroep.nl, www.argroep.nl

AR realiseert

Inhoud

Bestuur en personeel	3
Voorwoord	5
Even voorstellen	5
Nieuwe leden	5
Jaarvergadering en videovaarzenkeuring	9
Bedrijfsgemiddelden	17
In de Spotlights	37
100.000 kg & 10.000 kg vet/eiwit koeien	42
Hoge levensproducties	73
Productie afgevoerde dieren	78
Bedrijfsinspectie	79
Exterieur	81
Rundveemanifestaties	87
Prikbord	108
Slotwoord en kerstwens	111

Colofon

Dit jaarverslag is een uitgave van V.V.B. Silvolde
Vereniging voor Veehouderijbelangen
Boterweg 105, 7064 ER Silvolde
Telefoon 0315 323 077, fax 0315 340 197
mail: info@vvbsilvolde.nl
www.vvbsilvolde.nl

Hoofdredactie : Theo Hollander
Eindredactie : Christian Meuleman
Vormgeving : Christian Meuleman
Druk : Drukkerij IJselstroom, Ulft
Oplage : 700
Voorpagina : Op de voorpagina staan vier koeien, gecombineerd tot 1 cover foto. Het beeld is gemaakt met de reden dat de dieren ook een afwachtende houding laten zien, wat gaat er gebeuren? Dit doorgetrokken naar de huidige situatie in de melkveehouderij, wat gaat 2017 brengen. De koeien op de voorpagina zijn (v.l.n.r):
Mia 77, Andre & Danielle Walvoort - Zelhem, Bertha 4274, VOF De Kamp - Vethuizen, Annelies 4357, Rik & Jolanda Walvoort - Geesteren, Randy 19, Nico & Liny Jansen - Zieuwent.

Foto's : Elly Geverink, Wim te Selle, Hugo Rijkse, Hans Menop, Christian Meuleman en Theo Hollander

Advertenties : VVB Silvolde is nimmer verantwoordelijk voor de inhoud van de advertenties.

Bestuur en personeel

BESTUURSSAMENSTELLING:

Theo Rougoor, Terborg, voorzitter	06-51297765
Ellen Severt, Laag Keppel, secretaris	06-22030300
Bart Colenbrander, Silvolde	06-20498933
Mariska Tiessink, Vorden	06-17491474
Christian Schieven, Wijnbergen	0314-323378

PERSONEEL:

Johan Ruiterkamp, Hengelo Gld.	06-22116508
Theo Hollander, Kilder	06-11045070
Liza Hollander, Kilder	06-43616790
Sandra Kolenbrander, Netterden	06-30489465
Paul Brummelman, Vierakker	06-30696479
Christian Meuleman, Varsseveld	06-48497462

MONSTERNEMERS/STERS:

Theo Baars, Wehl	06-23250774
Gerard Jansen, Braamt	06-22263553
Erik Klein Haneveld, Vierakker	06-53104420
Margo Koerntjes, Silvolde	06-51032594
Hermien Luijmes, Silvolde	06-38420559
Bart Stevens, Gaanderen	06-22151221

V.V.B. Silvolde, de beste keuze
Hetzelfde product voor een lagere prijs, dat wil toch iedereen?

Vereniging Voor Veehouderij Belangen

V.V.B. staat voor:
- Korte lijnen
- Goede service
- Verstand van zaken

Onze GARANTIE tot 20% goedkoper

Lid worden?
Vraag vrijblijvend offerte, en wij informeren u graag!

www.vvbsilvolde.nl

GUNNEWICK
mengvoeders

Ook VVB Silvolde is een goede Smaakvriend van Gunnewick Mengvoeders Vragender BV

Gunnewick Mengvoeders - Winterswijkseweg 16 - 7134 ND Vragender
Tel. 0544 37 13 97 - info@gunnewick.com - www.gunnewick.com

Uw voorzitter Theo Rougoor aan het woord

Beste leden

Voor diegene die mij nog niet kent, ik ben Theo Rougoor getrouwd met Nicole en samen hebben we vier kinderen. We wonen op een melkveebedrijf in Terborg, waar we 75 koeien melken. Ik heb altijd een goede band met deze vereniging. Ik ben dan ook vereert dat ik voor een periode voorzitter mag zijn. Wat ik belangrijk vindt voor het goed functioneren van een coöperatieve vereniging is, luisteren naar veehouders en personeel. Vrijheid geven voor nieuwe ontwikkelingen, zoeken naar de beste mogelijkheden en dan als bestuur een goede beslissing nemen. Dit is een coöperatieve vereniging, waar telt **"van de boer, voor de boer".**
Wij proberen nog steeds te groeien in het aantal melkcontrole koeien.
Toch moeten wij in de toekomst rekening houden met een krimp van het aantal koeien per bedrijf, in verband met fosfaatreferentie.
Wel spreek ik de wens uit dat er rust en duidelijkheid komt in de agrarische sector, vooral het aantal dieren dat gehouden mag worden laat op zich wachten. Dit had duidelijk moeten zijn toen het quotum werd afgeschaft. Dan komt de vraag of er gehandeld kan worden in fosfaatrechten.

Maar een ding is zeker, er komt altijd een oplossing en de boeren laten zich niet zomaar uit het veld slaan.
Het is jammer dat Eddy Dieker alweer snel afscheid moest nemen van onze vereniging i.v.m. privé redenen. We hebben als nieuw personeelslid kunnen verwelkomen Christian Meuleman en wensen hem een mooie toekomst met zijn liefhebberij voor koeien bij onze vereniging.

Mochten er dingen zijn die jullie anders zien of beter kunnen, laat het ons weten. Bel naar het kantoor of spreek een bestuurslid aan. Verder wensen wij jullie allemaal de komende jaren een hogere melkprijs toe, dat werkt toch plezieriger.

Met vriendelijke groet Theo Rougoor
16 november 2016

Voorwoord van Johan

Beste leden,

Het jaarverslag 2016 van Veehouderijbelangen Silvolde ligt voor u. Het jaar 2016 wat gekenmerkt wordt door een aanhoudende te lage melkprijs die nu gelukkig een stijgende lijn laat zien. En wat nog veel belangrijker is, de onzekerheid van de regelgeving die na het niet doorgaan van de fosfaatrechten de sector in zijn greep houdt. Op het moment van schrijven, 22 november 2016, ligt er wel een voorstel maar de definitieve tekst ligt nog niet vast. De koeien op de voorpagina zien dan ook reikhalzend uit naar een regelgeving waar wij als melkveehoudend Nederland mee verder kunnen. Dit zal misschien niet voor iedereen gunstig uitpakken maar een mogelijk verlies van derogatie is iets wat we zeker niet willen. De stijging van het aantal koeien zien wij ook bij onze leden terug. Daarnaast hebben we ook weer een aantal nieuwe leden mogen verwelkomen. Zodat het aantal melkcontrolekoeien ieder kwartaal een stijgende lijn laat zien. Dit helpt ons om de kosten voor u laag te houden. Ook de ontwikkelingen die er zijn op het gebied van melkcontrole geeft ons vertrouwen in de toekomst.

Het afgelopen jaar moesten wij helaas alweer afscheid nemen van onze medewerker Eddy Dieker. Gelukkig hebben we met het verwelkomen van Christian Meuleman ons team weer compleet. Met zijn kennis van fotografie en vormgeving heeft hij, naast zijn gewone werkzaamheden, ook al een behoorlijke bijdrage geleverd aan dit jaarverslag.

In dit jaarverslag ook de productiecijfers op basis van het economisch jaarresultaat. De basis van deze berekening is het afgelopen jaar aangepast zodat een rechtstreeks vergelijk met voorgaande jaren niet mogelijk is.
Daarnaast de koeien die 100.000 kg melk of 10.000 kg vet + eiwit geproduceerd hebben in het afgelopen boekjaar met de daarbij behorende verhalen. Deze verhalen zijn dit jaar in een iets andere vorm. Meer hierover vindt u voorafgaand aan de verhalen. Dit aangevuld met de overige cijfers en activiteiten van onze vereniging. Wat ook nieuw is dat er meer ruimte is voor advertenties van bedrijven die in ons jaarverslag willen adverteren.
Ik wens u veel leesplezier en een gezond en voorspoedig 2017.

Met vriendelijke groet,

Johan Ruiterkamp

Even voorstellen

Hallo allemaal

Voor iedereen die mij nog niet kent, mijn naam is Christian Meuleman. Ik ben 39, woonachtig in Varsseveld. Getrouwd met Petra en heb samen met haar twee kinderen, dochter lorena van 9 en zoon Sven van 5. Sinds 1 juni ben ik aan het werk voor de vereniging. Hiervoor heb ik bijna 18 jaar mogen werken bij Agrovision B.V te Deventer. Ik was hier BackOffice medewerker op de support afdeling. Alle “moeilijke”gevallen wat betreft software problemen kwamen op de BackOffice afdeling terecht. Daarnaast was het schrijven en uitwerken van documentatie, intern en externe trainingen -/ opleidingen verzorgen. Vanaf 2012 ben ik 1 dag in de week gaan werken bij mijn broer Gerald Meuleman. Hij is dealer van het merk Fullwood Packo voor de regio Gelderland - Twente. Hier verzorg ik de financiële administratie plus tal van andere taken die voorkomen. Sinds 1 juni van dit jaar ben ik hier twee dagen aan het werk, de andere dagen bij de vereniging.

Naast deze beide banen heb ik een kleine onderneming genaamd Meuleman Cowfitting. Zoals de titel al doet vermoeden heeft dit alles te maken met het prepareren - show klaar maken van runderen voor keuringen en fotografie werk. Mijn passie heeft zoals jullie kunnen lezen altijd bij de rundveehouderij gezeten.

Ik hoop een positieve bijdrage te kunnen leveren aan de organisatie van de VVB Silvolde en verheug me op een leuke samenwerking!

De webshop voor voordelige kalvermelk, kalvervoer, muesli, mineralen, zeewier, Fir-kleimineralen en supplementen voor jongvee, melkvee en vleesvee.

Op Kalvervoer.nl vindt u zowel huismerken als A-merken waaronder Sprayfo, Denkavit, Provimi, Farm-O-San en KNZ

Eenvoudig online bestellen. Levering binnen enkele dagen in geheel Nederland

Nieuwe leden

We zijn ieder jaar weer trots dat we nieuwe leden mogen verwelkomen. Dit jaar hebben maar liefst 24 veehouders de overstap naar VVB Silvolde gemaakt. We willen hun van harte welkom heten en vertrouwen op een fijne samenwerking.

VOF Groot Zevert- Klein Falckenborg,	Beltrum
Mts. Colenbrander,	Doetinchem
Mts. TAN + LGM Massop,	Beltrum
H+GJ Ligtenbarg-Beltman,	Lochem
GH Bloemendaal,	Vorden
HH Wassink,	Halle
NPJ Reymer,	Zevenaar
Mts. Altena-Tempelman,	Markelo
Mts. Hoppenreijs,	Bronkhorst
VOF Wesselink-’t Overstege,	Zelhem
W. Jonkers,	Spankeren
Mts. Nieuwenburg Wezendonk,	Spankeren
Mts. HJH+JH Leunk-Woestenenk,	Markelo
GFA Peters,	Didam
Vossers-Reinders,	Toldijk
TPAM Gerritzen,	Herwen
Mts. Harkink-Sleumer,	Lochem
Gasseling Melkveehouderij Vof,	Kilder
Mts A+J en AM Mengerink-Wolters,	Geesteren
LHA+M Blikman-Weernink,	Ruurlo
M+D Wasseveld Vof,	Zelhem
Mts HTM+CWM Keizer-Veenhuizen,	Voorst
JH Wildenbeest,	Aalten
Melkveebedrijf Harkink,	Haarlo

Even voorstellen

Hallo allemaal

Omdat ik sinds maart dit jaar in het bestuur van onze VVB zit, wil ik mij graag aan de leden voorstellen.
Mijn naam is Mariska Tiessink. Samen met Tom heb ik in Vorden 3 kinderen (1, 6 en 10 jaar) en ruim 140 melkkoeien. In 2003 zijn Tom en ik samen in het bedrijf van mijn ouders gestapt. Tom boerde tot 2003 met een oom in Beltrum en was daar lid van de VVB. Omdat hij daar zeer tevreden over was, zijn wij ook in Vorden overgestapt naar de VVB.

Tot 2009 heb ik, naast het bedrijf, gewerkt op de financiële afdeling van een groot levensmiddelenbedrijf. Bestuurlijke ervaring heb ik opgedaan bij de Vereniging voor Agrarische Bedrijfsvoorlichting Bronckhorst (secretaris) en het bestuur van de LTO afdeling Bronckhorst (penningmeester). Ook draai ik sinds een aantal jaren mee in het project “met de klas de boer op” in Bronckhorst, Zutphen en Doesburg, waarbij scholen worden uitgenodigd om een agrarisch bedrijf te bezoeken.

De korte lijntjes, het persoonlijke contact, de gedrevenheid en betrokkenheid van het personeel en de prijsstelling worden, gezien de groei die de VVB de afgelopen jaren heeft doorgemaakt, gewaardeerd. Ik hoop de komende jaren in het bestuur een bijdrage te kunnen leveren aan de vereniging.

Even voorstellen

Beste leden van de VVB Silvolde

Als nieuw bestuurslid wil ik mij even voorstellen. Mijn naam is Christian Schieven 46 jaren jong. Geboren en getogen in Wijnbergen op de Polsendaal. Na het doorlopen van de Mavo en Havo in Doetinchem, vertrokken naar Dronten om daar in 1996 af te studeren aan de CAH Dronten. Na het afstuderen gelijk thuis aan het werk gegaan. Melk daar in maatschap met moeders 50 Montbéliarde koeien met daarnaast nog een tak met fok en vleesstieren.

Ben bestuurlijk actief geweest bij Montbéliarde club Nederland en heb in die hoedanigheid deelgenomen aan het netwerk planmatig kruisen. Binnen het netwerk veel kennis op gedaan over het kruisen met verschillende melkveerassen. Sinds 2015 ben ik toegetreden als bestuurslid van de VVB de Lijmers . En al jaren actief als bestuurslid bij de roodbont fokstudieclub Silvolde. We zijn nog op zoek naar nieuwe enthousiaste leden voor onze fokclub. Heb je interesse neem maar even contact met me op, of bel even naar het kantoor.
Bij deze wil ik alle leden van harte bedanken in het door hen in mijn gestelde vertrouwen als bestuurslid van de vvb Silvolde. Ik zal me dan ook naar eer en geweten inzetten voor de vereniging. Dit alles natuurlijk in nauwe samenwerking met de mede bestuursleden en alle medewerkers van de vereniging.

Mochten u vragen, opmerkingen of goede ideeën hebben, schroom niet om contact met me op te nemen.
Tot slot wil ik u en u familie en medewerkers alvast prettige feestdagen en een gelukkig en voorspoedig 2017 toewensen.

Vriendelijke groet

Christian Schieven.

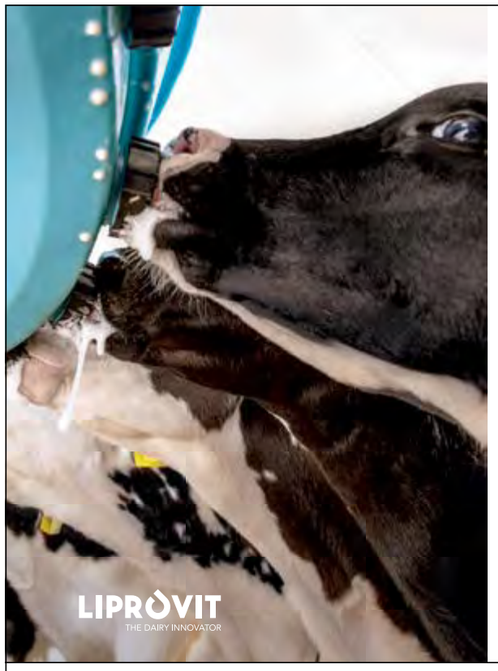

PROMINEND
ENRICHED NUTRITION, VITAL CALVES

Vloeibaar geleverde UHT-melk voor een maximale jeugdgroei

- Onbeperkt koud verstrekken
- Arbeidsgemak en flexibele voertijden
- Vitale kalveren

Liprovit.com

Gedistribueerd door: Gebrs. Fuite b.v. Veevoeders
Kokosstraat 15 8281 JB Genemuiden Tel: 038 385 41 77 info@fuite.nl www.fuite.nl

boschland
accountants en adviseurs

Team Food & Agri

Wij zijn dé gesprekspartner voor uw bedrijf in de food en agri sector. Onze agrarisch adviseurs staan altijd voor u klaar voor inzichten en adviezen op maat.

Wilt u weten wat wij voor u kunnen betekenen? Neem contact op met een van onze adviseurs

www.boschland.nl

0575 46 13 91
Hengelosestraat 28,
Hengelo Gld.

Herman Vrielink, Aalt van der Kamp en Henk Reijnders

Jaarvergadering en videovaarzenkeuring 2016

Op woensdag 30 maart hebben we in een goed gevuld Kelrehuus onze jaarvergadering gehouden. Ongeveer 170 personen waren deze avond aanwezig waarmee de opkomst groot was. De financiën werden besproken waarbij het positieve resultaat aan de reserves werd toegevoegd. Ook is er een bedrag aan de leden terugbetaald. De kascommissie gaf een compliment voor de cijfers. Hans Kroezen was aftredend uit de kascommissie. Hiervoor komt Hans Uenk uit Steenderen in de plaats.

De voorzitter, Gert Hiddink en secretaris, Piet Krebber hebben beide 12 jaar zitting in het bestuur gehad en moesten dus statutair plaats maken voor nieuwe bestuursleden. Beide kregen een mooi afscheidscadeau en werden bedankt voor hun grote inzet voor de vereniging in de afgelopen 12 jaar. Voor hen in de plaats mochten we Mariska Tiessink uit Vorden en Christian Schieven uit Wijnbergen verwelkomen in het bestuur. Binnen het nieuwe bestuur zijn de taken inmiddels verdeeld en is Theo Rougoor voorzitter geworden en Ellen Severt secretaris.

Bij de mededelingen mocht Johan bekend maken dat we een nieuwe medewerker hebben aangenomen. Christian Meuleman uit Varsseveld. Hij is per 1 juni voor 3 dagen per week aan zijn nieuwe functie begonnen.
Aansluitend volgde de finale van de videovaarzenkeuring. Geboeid volgden de toeschouwers de video gemaakt door Ben Aagten. De juryleden Henk Gieling en Pascal Klein Holkenborg gaven aansluitend hun deskundig oordeel en maakten de prijswinnaars bekend. De uitslag en de foto's

vindt u hieronder. Hierbij willen we de jury, cameraman Hugo Westerveld en Ben Aagten nogmaals bedanken voor hun inzet.
Na de prijsuitreiking was het tijd voor de inwendige mens en werd het buffet geopend door de prijswinnaars. We kijken terug op een zeer geslaagde avond en ook in 2017 gaan we de videovaarzenkeuring wederom organiseren.

Jaarvergadering
30 maart 2016

Videovaarzenkeuring 2016

Jury: Pascal Klein Holkenborg en Henk Gieling
Cameraman: Hugo Westerveld
Presentatie in volgorde van rondgang
Slotavond met videopresentatie
30 maart 2016 in het Kelrehuus
te Kilder aanvang 20.00 uur

Uitslag videovaarzenkeuring

Kruislingen dubbeldoel:
1A. Andre Walvoort, Zelhem
1B. Rick en Robin Walvoort, Geesteren

Kruislingen melkrichting:
1A. Arnold Tijhuis, Terborg

Roodbont:
1A. Hendrik-Jan Middelbrink, Megchelen
1B. Wim ten Arve, Ruurlo

Zwartbont:
1A. Michiel Wagenvoort, Vorden
1B. Mart-Jan Evers, Zelhem (Massink-Evers)

Beste uier:
Thijs Wieggers, Mariënvelde

Beste toilet:
Edwin van Arem, Loerbeek
Henry Pardijs, Vierakker
Rick Bos, Laag Keppel (Ellen Severt)

Runner-up:
Mans Wijnands, Netterden (Bruins)
Jarno Reinders, Toldijk

Kampioene:
Michiel Wagenvoort, Vorden

Reserve kampioene:
Andre Walvoort, Zelhem

Publiekskampioene:
Andre Walvoort, Zelhem

Publieksuitslag:
René Klein Wassink, Ruurlo
Nienke Regelink, Eldrik

Jarno Reinders, Toldijk

NL 878355778
60 Belinda 1
Geb. 08-07-2013
Afk. 12-12-2015
V. Arnold
MV. NN
Flv4 HF 4

Lft.afk.	Dgn	kg.melk	%vet	%eiwit	kg.vet	kg.eiwit	lw	cel
2,05	70	2237	5,03	3,45	113	77	112	57
	305	8622	4,71	3,57	461	308		

Andre Walvoort, Zelhem

NL 938457444
Emmie 28
Geb.0-09-2013
Afk. 28-11-2015
V. Round-up
MV. Rurex
FLV7 HF1

Lft.afk.	Dgn	kg.melk	%vet	%eiwit	kg.vet	kg.eiwit	lw	cel
2,03	72	2693	4,35	3,23	117	87	122	15
	305	9760	4,08	3,37	398	329		

Mts. Walvoort, Geesteren

NL 882158903
Hilda 5393
Geb. 08-07-2013
Afk. 31-07-2015
V. Passion
MV. Engadin
FLV 6 HF2

Lft.afk.	Dgn	kg.melk	%vet	%eiwit	kg.vet	kg.eiwit	lw	cel
2,01	172	5470	3,84	3,41	210	186	114	27
	305	8879	4,10	3,49	364	310		

Niek Meijer, Zeddam

NL 749488109
Mina 161
Geb. 14-02-2013
Afk. 21-05-2015
V. Round-up
MV. Sand
FLV4 HF2 NRB2

Lft.afk.	Dgn	kg.melk	%vet	%eiwit	kg.vet	kg.eiwit	lw	cel
2,03	257	7156	4,31	3,56	308	265	119	108
	305	8225	4,38	3,60	361	296		

Henry Pardijs, Vierakker

NL 548040652
Galad 16
geb. 16-04-2013
Afk. 11-6-2015
V. Reladon
MV. Ganvas
HF6 MON2

Lft.afk.	Dgn	kg.melk	%vet	%eiwit	kg.vet	kg.eiwit	lw	cel
2,02	257	7883	4,29	3,39	338	267	118	31
	305	9010	4,39	3,42	395	309		

Jeroen Janssen, Toldijk

NL 715840647
Riet 31
Geb. 17-11-2013
Afk. 04-12-2015
V. Beverlake Loustar
MV. Juleng
HF5 BS2 FLV1

Lft.afk.	Dgn	kg.melk	%vet	%eiwit	kg.vet	kg.eiwit	lw	cel
2,01	85	2962	3,90	3,11	116	92	108	10
	305	8258	3,92	3,30	323	273		

Arnold Tijhuis, Terborg

NL 716402215
Feine Legende
Geb. 12-07-2013
Afk. 01-08-2015
V. Bosgoed Legende
MV. Twister
HF7 BS1

Lft.afk.	Dgn	kg.melk	%vet	%eiwit	kg.vet	kg.eiwit	lw	cel
2,01	204	5798	5,14	4,13	298	240	128	24
	305	8269	5,31	4,24	439	351		

Melkv.bedr. Severt, Laag Keppel

NL 874437445
Almanda 51
Geb. 28-09-2013
Afk.15-10-2015
V. Talentino
MV.Lowlands Fabian
HF 8

Lft.afk.	Dgn	kg.melk	%vet	%eiwit	kg.vet	kg.eiwit	lw	cel
2.01	129	3362	4,73	3,68	159	124	107	13
	305	7315	4,71	3,76	345	275		

Mts. Regelink, Laag Keppel

NL 936707222
Leadloue 35
Geb. 14-11-2013
Afk. 10-12-2015
V. Talentino
MV. Eurostar 2
HF 8

Lft.afk.	Dgn	kg.melk	%vet	%eiwit	kg.vet	kg.eiwit	lw	cel
2,01	62	1995	3,46	3,23	69	64	108	64
	305	9553	3,59	3,33	343	319		

VOF het Sessink, Zelhem

NL 865500435
Roosje 706
Geb. 02-12-2012
Afk. 20-08-2015
V. Jerudo
MV. Huijben Red Tequila
HF 8

Lft.afk.	Dgn	kg.melk	%vet	%eiwit	kg.vet	kg.eiwit	lw	cel
2.09	177	5852	4,55	3,50	267	205	111	106
	305	9864	4,52	3,73	437	360		

Fam. v.Arem, Loerbeek

NL 712447274
Bles 55
Geb. 12-11-2012
Afk. 01-02-2015
V. Poos Stadel Classic
MV. Ferro
HF 8

Lft.afk.	Dgn	kg.melk	%vet	%eiwit	kg.vet	kg.eiwit	lw	cel
2,03	376	8937	4,15	3,65	371	327	109	92
	305	7505	4,05	3,59	304	269		

René Klein Wassink, Ruurlo

NL 719531567
Donna 45
Geb. 01-01-2013
Afk. 17-02-2015
V. Stellando
MV. Zabing
HF 8

Lft.afk.	Dgn	kg.melk	%vet	%eiwit	kg.vet	kg.eiwit	lw	cel
2,02	338	8400	4,60	3,56	386	299	108	43
	305	7695	4,54	3,52	349	271		

Mts. ten Arve, Ruurlo

NL 925128568
Toosje 149
Geb. 27-12-2012
Afk. 20-02-2015
V. Jotan Red
MV. Apina Curtis
HF 8

Lft.afk.	Dgn	kg.melk	%vet	%eiwit	kg.vet	kg.eiwit	lw	cel
2,02	355	9795	4,48	3,62	439	354	109	26
	305	8839	4,32	3,65	382	314		

Fam. Regelink, Hengelo

NL 842994381
Mina 1007
Geb. 22-08-2013
Afk. 05-10-2015
V. Peeldijker Burnstyn
MV. Poos Stadel Classic
HF 8

Lft.afk.	Dgn	kg.melk	%vet	%eiwit	kg.vet	kg.eiwit	lw	cel
2,01	132	4825	3,86	3,39	186	164	110	75
	305	10217	3,89	3,40	397	348		

Vof. Beulink, Hengelo

NL 885953488
Elize 127
Geb. 25-06-2013
Afk. 11-11-2015
V. Jotan Red
MV. Huijben Red Tequila
HF 8

Lft.afk.	Dgn	kg.melk	%vet	%eiwit	kg.vet	kg.eiwit	lw	cel
2,05	80	2794	4,39	3,24	123	90	103	18
	305	9889	4,28	3,35	423	331		

Alpuro Breeding

De specialist in kalveropfok!

- kalvermelk - krachtvoeders - probleemoplossende producten - kalverhuisvesting - benodigdheden voor de kalveropfok -

ALPURO
Alpuro Breeding

Alpuro Breeding, Postbus 1, 3888 ZJ Uddel, Holland
Tel.: +31 (0)577 40 81 11, Fax: +31 (0)577 40 81 00
E-mail: info@alpurobreeding.com, Internet: www.alpurobreeding.com

MEULEMAN COWFITTING

WWW.MEULEMANCOWFITTING.NL

Petra en Christian Meuleman
06 48497462

Fam. Diersen, Varsselder

NL 873338301
Marina 74
Geb. 05-10-2013
Afk. 30-10-2015
V. --
MV. Zabing
HF 4 ONB 4

Lft.afk.	Dgn	kg.melk	%vet	%eiwit	kg.vet	kg.eiwit	lw	cel
2,01	84	2510	4,53	3,40	114	85	112	10
	305	8074	4,58	3,58	370	289		

Mts. Middelbrink, Megchelen

NL 735194069
Keupershof Maaike
Geb. 30-03-2013
Afk. 26-11-2015
V. Ponsstar Sunflower
MV. Poos Stadel Classic
HF 8

Lft.afk.	Dgn	kg.melk	%vet	%eiwit	kg.vet	kg.eiwit	lw	cel
2,08	68	2795	4,70	3,35	131	94	120	34
	305	11082	4,54	3,42	503	379		

Wim Kralemann, Gendringen

NL 934736077
Eldina 142
Geb. 14-10-2013
Afk. 20-10-2015
V. Delta Fidelíty
MV. Taco
HF 7 MRY 1

Lft.afk.	Dgn	kg.melk	%vet	%eiwit	kg.vet	kg.eiwit	lw	cel
2,00	121	3525	4,31	3,39	152	119	109	35
	305	7741	4,48	3,59	347	278		

Remco te Poele, Lichtenvoorde

NL 754634926
Ni'jbrook Woutje 137
Geb. 07-01-2013
Afk. 09-01-2015
V. Stol Joc
MV. Barnkamper Support
HF 8

Lft.afk.	Dgn	kg.melk	%vet	%eiwit	kg.vet	kg.eiwit	lw	cel
2,00	378	12189	4,16	3,44	507	419	116	20
	305	10193	4,06	3,36	414	342		

Fam. Evers, Zelhem

NL 765342768
Gelfke 321
Geb. 18-11-2012
Afk. 7-6-2015
V. Camion
MV. Diepenhoek Jury
HF 8

Lft.afk.	Dgn	kg.melk	%vet	%eiwit	kg.vet	kg.eiwit	lw	cel
2,07	243	8015	4,21	3,65	337	292	120	26
	305	9798	4,28	3,75	420	367		

Mts. Wagenvoort, Vorden

NL 759885202
De Biele Sedijks 8520
Geb. 07-09-2013
Afk. 16-10-2015
V. Cordes-Maid Stonewall
MV. Ponsstar Shogun
HF 8

Lft.afk.	Dgn	kg.melk	%vet	%eiwit	kg.vet	kg.eiwit	lw	cel
2,01	125	4590	4,52	3,24	208	149	119	10
	305	10501	4,38	3,37	460	354		

VOF Garritsen, Steenderen

NL 928022061
Emina
Geb. 28-07-2013
Afk. 15-11-2015
V. Mascol
MV.Frankenhof Accoord
HF 8

Lft.afk.	Dgn	kg.melk	%vet	%eiwit	kg.vet	kg.eiwit	lw	cel
2,04	94	3154	3,52	3,42	111	108	100	22
	305	9577	3,82	3,54	366	339		

Melkv. bedr. Terkuis, Laag Keppel

NL 967128423
Terkuis St.Zwaan 112
Geb. 07-09-2013
Afk. 17-11-2015
V. Delta Persuader
MV. Rocko
HF 8

Lft.afk.	Dgn	kg.melk	%vet	%eiwit	kg.vet	kg.eiwit	lw	cel
2,02	81	2848	3,74	3,49	106	99	119	34
	305	9923	3,74	3,52	371	349		

Melkv.bedr. Wieggers, Marienvelde

NL 921884611
Meintje 302
Geb. 19-12-2013
Afk. 03-12-2015
V. Friso
MV. Alzi Juror Ford
HF 7 FH 1

Lft.afk.	Dgn	kg.melk	%vet	%eiwit	kg.vet	kg.eiwit	lw	cel
1,11	78	2961	3,04	3,26	90	96	114	65
	305	10041	3,24	3,49	325	350		

Fam. Dekkers, Groenlo

NL 671000114
Louise 644
Geb. 15-05-2013
Afk. 03-08-2015
V. Delta G-Force
MV. Fiction
HF 8

Lft.afk.	Dgn	kg.melk	%vet	%eiwit	kg.vet	kg.eiwit	lw	cel
2,03	197	6968	4,52	3,39	315	236	120	46
	305	10156	4,68	3,47	475	353		

Ivo Bonekamp, Gaanderen

NL 548036396
Jungfrau Sissi
Geb. 21-10-2013
Afk. 09-12-2015
V. Poos Stadel Classic
MV. Omnes
HF 8

Lft.afk.	Dgn	kg.melk	%vet	%eiwit	kg.vet	kg.eiwit	lw	cel
2,02	58	2018	3,70	3,05	75	62	114	14
	305	8836	3,73	3,22	329			

Theo en Dewi Rougoor, Terborg

NL 734020307
Pelstar H. Dyonne
Geb. 06-02-2013
Afk. 14-11-2015
V. NN
MV. Parama Mebelder
HF 8

Lft.afk.	Dgn	kg.melk	%vet	%eiwit	kg.vet	kg.eiwit	lw	cel
2,09	76	2209	5,23	3,28	116	73	115	106
	305	8310	4,57	3,34	380	277		

VOF den Hartog, Lathum

NL 871078955
Anja 14
Geb. 30-12-2013
Afk. 30-01-2016
V. Timmer Climax
MV. Laurenzo
HF 8

Lft.afk.	Dgn	kg.melk	%vet	%eiwit	kg.vet	kg.eiwit	lw	cel
2,00	50	1515	4,53	3,51	69	53	102	25
	305	8504	4,16	3,64	353	310		

Fam. Lubbers, Sinderen

NL 921969374
Carolien 112
Geb. 14-07-2013
Afk. 03-10-2015
V. Acres Win 395
MV. Apina Fortune
HF 8

Lft.afk.	Dgn	kg.melk	%vet	%eiwit	kg.vet	kg.eiwit	lw	cel
2,03	144	5611	3,98	3,44	223	193	125	251
	305	11114	3,94	3,49	438	388		

Mts. Bruins, Netterden

NL 592126829
Porseleintje 41
Geb. 01-04-2013
Afk.17-03-2015
V. Delta Malaga
MV. --
HF6 FH1 ONB1

Lft.afk.	Dgn	kg.melk	%vet	%eiwit	kg.vet	kg.eiwit	lw	cel
1.11	310	11138	3,82	3,31	425	369	136	68
	305	10996	3,81	3,30	419	363		

KI code:	057233
Lev.nr:	NL 6111 1837 0
Geb:	01-03-2014
Ras:	75% FLV / 25% HF
Kappa C:	A/B
Beta C:	A2/A2

Dairy-power

Rasputin PP

KI de TOEKOMST

Nijenhof 3
7665 DJ Albergen
Holland
www.kidetoekomst.nl

Afst: Rally PP x Solo Pp x TS Gogo x Top Index Rudolf x Kommandeur's ED Thor

Fokker: Fam. Leneman Marienvelde

- Rasputin PP is een correct gebouwde, goed ontwikkelde stier.
- 100% natuurlijk hoornloos, dus ALLE nakomelingen zijn hoornloos!!
- Betacaseïne vererving van Rasputin PP is A2/A2.
- Moeder nooit behandeld met antibiotica.
- Gemiddeld celgetal moeder: 38.
- Grootmoeder ruim 100.000 kg melk.

Stamboom zie achterzijde

Voor extra informatie of bestellingen bel;
Ben Meijerink 06-13485036
Bertus Doppenberg 06-20999280
Wim Leneman 06-28749637
E-mail: info@kidetoekomst.nl

rang VVB	rang prov	naam	rang land	plaats	koeien	ift	kg melk	% vet	% eiwit	kg vet	kg eiwit	EJR	melkingen	% drooglegging	% vlpr	MPR24	zuivel	MEB	BSK	NO	TKT
1	17	74 Mts HJS +JTM Steverink-Raben		Silvolde	108	4.08	11.420	4,21	3,51	481	400	2536	9	11,0	0,0	0	98 J		52,6	2892	389
2	21	87 Leemreize J.W.F. en Bonekamp G.L.		Gaanderen	49	4.07	11.448	4,28	3,41	490	391	2523	2	11,0	3,3	98	101 J		52,5	2833	407
3	22	88 Vof Banning-Krabbenborg		Marienvelde	176	4.04	11.146	4,32	3,55	482	396	2522	9	9,3	0,0	0	98 J		52,1	2781	397
4	27	97 Vof Luesink Zelhem		Halle	379	4.05	11.094	4,19	3,63	464	403	2515	2	10,6	3,3	104	109 N		52,9	2905	430
5	55	260 Nijbrook Melkveebedrijf		Lichtenvoorde	85	4.08	10.850	4,19	3,55	454	385	2425	2	9,8	0,0	0	103 J		50,5	2709	395
6	58	268 VOF Garritsen en Garritsen-Keuper		Steenderen	127	4.09	10.946	4,19	3,49	458	382	2421	9	10,4	0,0	0	0 J		49,9	2653	384
7	78	356 M J Verhoeven		Beek Montferland	87	4.03	10.502	4,39	3,56	461	374	2393	2	7,1	1,6	99	102 N		49,0	2747	414
8	92	430 V.O.F. Beulink		Hengelo Gld	100	4.09	10.347	4,47	3,56	463	369	2377	2	13,6	0,0	100	102 J		48,6	2663	414
9	97	447 Dlm ten Have		Silvolde	92	5.01	10.487	4,44	3,50	465	367	2373	2	10,3	0,0	99	104 J		48,7	2577	415
10	98	449 Mts H+H+G+A Duenk-Huinink		Vethuizen	204	4.02	10.010	4,59	3,69	460	370	2372	2	7,1	0,1	96	98 N		45,6	2608	387
11	102	462 Gww+Km Seesink-Giesen		Angerlo	137	4.03	10.246	4,48	3,60	459	369	2368	2	10,0	0,1	100	99 N		46,8	2549	388
12	107	485 Mts Hg+M+Th Wagenvoort-Neerlaa		Vorden	121	4.09	10.627	4,28	3,49	454	370	2363	9	10,6	0,2	0	98 J		48,7	2597	404
13	121	538 B H G Bosker		Groenlo	102	4.04	10.198	4,45	3,61	454	368	2354	2	9,9	0,1	100	98 N		48,3	2556	401
14	122	552 VOF Schieven		Baak	108	4.10	10.044	4,41	3,71	443	373	2351	2	10,7	0,0	101	101 J		46,4	2557	390
15	142	617 W A J M Hendriksen		Wehl	119	4.06	10.246	4,53	3,52	464	360	2343	2	10,6	0,0	98	107 N		47,2	2552	383
16	161	743 Mts B+B H Lammers-Kapper		Zutphen	61	4.03	10.339	4,30	3,52	445	364	2323	9	11,1	0,2	0	105 J		49,5	2571	433
17	165	776 Vof Breunissen Silvolde		Silvolde	147	4.05	10.036	4,40	3,63	442	364	2315	2	10,5	0,3	99	99 N		46,5	2468	391
18	183	892 Mts Loman-Spa		Laren Gld	47	4.08	9.813	4,60	3,63	451	356	2299	2	10,6	1,3	101	0 J		44,6	2627	369
19	196	957 Mts. D.J. + J. Haijtink-Wichers		Lochem	116	4.05	9.945	4,48	3,58	446	356	2291	2	10,3	0,1	99	100 N		46,9	2611	379
20	204	1009 Vof Hoegen		Azewyn	98	4.07	9.967	4,50	3,55	448	354	2286	9	9,8	0,0	0	100 J		45,2	2536	387
21		Dta Willemsen		Terborg	136	4.03	9.805	4,46	3,65	437	358	2281	2	10,3	0,1	101	98 N		46,2	2539	390
22	220	1113 V.O.F. Schepers-Mulderije		Hengelo Gld	113	4.10	10.055	4,45	3,49	447	351	2274	9	12,0	0,0	0	100 J		46,4	2501	410
23		De Grote Migchelt		Sinderen	80	5.00	10.569	3,89	3,47	411	367	2272	2	9,6	0,0	88	0 J		50,2	2588	464
24	222	1140 Vof den Hartog		Lathum	130	4.07	10.353	4,11	3,48	426	360	2271	9	9,5	0,4	0	101 J		47,3	2511	390
25	227	1166 B G Regelink		Hengelo Gld	120	4.04	10.241	4,34	3,43	444	351	2270	9	10,8	1,1	0	96 J		48,1	2641	409
26	230	1173 H Kloosterboer		Voorst/Voorst	135	3.10	10.249	4,20	3,49	431	357	2269	3	8,1	1,4	0	102 J		49,4	2575	437
27	232	1183 Vof Giesen		Azewijn	131	4.09	10.387	4,14	3,44	430	357	2268	9	11,3	0,4	102	100 J		48,0	2454	414
28	244	1228 A.B.J.M. Dekkers		Groenlo	68	3.07	10.304	3,99	3,54	411	365	2263	2	5,7	0,0	102	102 N		47,8	2567	392
29	252	1265 Mts Massink-Evers		Zelhem	234	4.04	9.960	4,25	3,60	423	359	2260	2	9,4	0,0	100	101 J		46,0	2427	373
30	262	1327 Mts Hj+McJ Middelbrink-Steenhof		Megchelen	99	4.10	10.140	4,28	3,47	434	352	2255	9	13,7	0,0	0	100 J		48,1	2566	402
31	267	1348 H+G J Ligtenbarg-Beltman		Lochem	63	4.02	10.075	4,14	3,57	417	360	2253	9	8,9	0,0	0	101 J		48,7	2625	436
32	269	1365 Melkveebedrijf Wieggers		Marienvelde	98	4.03	10.231	4,01	3,55	410	363	2251	9	10,5	0,0	0	97 J		48,6	2501	411
33	251	1374 AFM ten Vregelaar C.V.		Haaksbergen	63	5.00	9.831	4,53	3,52	445	346	2251	2	11,0	1,6	102	101 J		46,0	2502	421
34	278	1406 Gjm+Chjm Klein Goldewijk		Zieuwent	76	4.08	10.045	4,33	3,49	435	350	2248	9	10,9	0,0	0	99 J		48,0	2543	399
35	282	1422 Mts G+D+E Bekkers		Doetinchem	89	4.04	9.877	4,37	3,56	431	352	2247	2	9,3	0,8	98	97 N		46,4	2429	394
36	284	1425 VOF Wolsink-Wossink		Halle	207	4.07	9.869	4,40	3,56	434	351	2247	2	8,5	0,8	102	102 N		44,7	2452	378
37	305	1546 Phj Wigman		Rha	127	4.05	9.878	4,39	3,52	434	348	2238	9	9,6	0,0	0	97 J		45,9	2476	381
38	312	1567 Mts Jan+Sgm Messing-Jansen		Toldyk	55	4.03	9.700	4,39	3,62	426	352	2236	2	10,2	1,6	99	100 N		46,1	2511	394
39	332	1702 HTJ + JHJ Gunnewijk		Beltrum	159	4.01	10.129	4,17	3,44	423	349	2225	2	10,0	0,4	100	100 N		48,4	2471	392
40	337	1721 Mts. Hofman		Borculo	112	5.01	10.067	4,09	3,52	412	355	2223	2	11,2	0,0	0	100 N		45,5	2407	401
41	346	1767 Vof J Kempers		Vethuizen	66	4.04	10.051	4,29	3,43	431	345	2221	9	9,5	0,0	0	114 J		46,2	2346	375
42	357	1806 H B J Wopereis		Lichtenvoorde	127	4.11	9.769	4,54	3,47	443	339	2218	9	8,7	0,0	0	103 J		46,6	2433	409

rang VVB	rang prov	rang land	naam	plaats	koeien	lft	kg melk	% vet	% eiwit	kg vet	kg eiwit	EJR	melkingen	% droog	% vlpr	MPR24	zuivel	MEB	BSK	NO	TKT
43	359	1814	F J M Kroets	Gaanderen	159	4.06	9.720	4,38	3,57	426	347	2217	2	9,7	0,2	103	99	N	45,0	2461	401
44	374	1891	Jgti+Bgm Geurtsen-Reijmer	Gaanderen	126	4.06	9.831	4,42	3,48	434	342	2213	2	11,3	1,8	99	104	N	47,1	2437	415
45	378	1899	Mts J+G V Niersen-Hettinga	Azewyn	89	3.09	9.930	4,25	3,49	422	347	2212	9	12,7	0,7	0	97	J	48,8	2615	391
46	390	2010	J V M te Poele	Beltrum	24	3.11	9.389	4,49	3,69	422	346	2202	2	8,3	0,0	96	99	N	44,5	2448	389
47	392	2035	HR en MHM van Zadelhoff-Immink	Steenderen	74	4.03	9.460	4,55	3,62	430	342	2201	2	8,6	0,1	96	97	J	44,5	2450	387
48	400	2069	Mth Helmink	Vorden	120	4.06	9.897	4,34	3,44	430	340	2199	9	10,3	0,3	0	97	J	47,3	2467	394
49	415	2144	Mjm+Ece Tuinte-Schepers	Groenlo	134	4.00	9.563	4,37	3,61	418	345	2194	2	8,4	0,0	106	100	J	44,6	2473	384
50	420	2182	Melkveehouderij Hendriksen	Wehl	59	4.04	9.543	4,36	3,62	416	346	2192	2	12,4	0,3	101	100	N	45,4	2460	393
51	422	2185	PJMJ & HH Klein Holkenborg-Brand	Zieuwent	107	4.03	9.854	4,25	3,49	419	344	2192	2	10,3	0,0	98	0	N	46,0	2420	398
52	433	2250	B.H.M. Klein Ikink	Vragender	168	4.08	9.373	4,58	3,62	429	339	2188	2	8,6	0,5	97	101	J	43,0	2334	394
53	461	2374	Mts A+T+R Hulshof-Pape	Lievelde	139	4.07	9.870	4,15	3,49	410	345	2180	9	13,2	0,1	0	101	J	46,4	2486	384
54	462	2376	Poodt EHG en EWM	Etten Gld	111	5.00	9.583	4,42	3,54	423	339	2180	2	10,5	0,5	93	102	J	45,0	2361	403
55	471	2412	Vof Groot-Hengeveld	Aalten	55	4.06	9.279	4,57	3,66	424	339	2178	2	13,5	0,2	101	100	N	42,9	2435	374
56	474	2429	C J M Tankink	Harreveld	66	4.03	9.296	4,49	3,67	417	342	2177	2	13,6	0,8	101	99	N	44,2	2518	381
57	481	2471	LHA + M Blikman-Weernink	Ruurlo	118	4.06	9.793	4,29	3,46	420	339	2175	9	8,0	0,0	0	99	J	47,6	2514	477
58	485	2485	Mts M+Jw+Cgm Dijkman-ter Mors	Ruurlo	47	4.10	9.322	4,68	3,56	436	332	2175	2	11,7	2,8	100	101	N	43,1	2410	385
59	494	2543	Mts Pardijs-Harmsen	Zutphen	130	5.00	9.504	4,37	3,59	415	341	2171	9	11,3	0,0	0	99	J	45,0	2341	391
60	502	2594	M. Jolink	Doetinchem	80	4.02	9.910	4,24	3,39	421	336	2169	2	12,3	1,8	99	101	J	46,2	2492	370
61	529	2730	Mts Boom-Kamp-Morsink	Neede	105	5.00	9.655	4,48	3,42	432	330	2162	2	11,3	0,5	95	101	J	47,8	2511	438
62	534	2758	Mts Jm+Atm Huitink-Steverink	Gaanderen	104	4.03	9.236	4,46	3,68	412	340	2160	2	10,4	1,8	100	100	N	42,9	2351	396
63	537	2768	J A en G J Fokkink-Luesink	Silvolde	198	4.05	9.418	4,45	3,56	419	336	2160	2	10,8	0,0	102	102	N	47,2	2486	452
64	541	2807	A F Tijhuis	Terborg	159	4.03	9.305	4,38	3,66	408	341	2157	2	9,1	0,0	100	95	N	43,8	2529	378
65	546	2833	Mts Jg+Ajt Remmelink-Eskes	Doetinchem	147	4.06	9.513	4,37	3,54	415	337	2156	9	9,5	0,0	0	0	J	44,4	2343	397
66	547	2839	J D Uenk	Steenderen	73	4.03	9.240	4,61	3,59	426	332	2156	2	10,1	1,1	96	100	N	42,9	2377	384
67	555	2877	VOF De Braak	Laag Keppel	121	4.10	9.571	4,27	3,56	408	340	2153	9	9,4	0,0	0	103	J	47,0	2488	452
68	558	2892	Mts. Wieggers-Freriks	Harreveld	123	4.10	9.470	4,50	3,49	426	331	2153	9	8,5	0,0	0	97	J	44,7	2327	420
69	559	2894	VOF het Sessink	Zelhem	59	3.01	9.550	4,16	3,61	398	344	2152	2	5,9	1,4	99	99	J	46,4	2547	404
70	564	2906	G F A Peters	Didam	75	4.05	9.236	4,57	3,60	422	333	2152	9	8,9	0,0	0	99	J	43,8	2425	401
71	572	2940	G J Veldhorst	Sinderen	47	4.07	9.228	4,54	3,62	419	334	2150	2	8,7	0,6	101	103	N	41,9	2196	423
72	582	2985	R. Bosman	Halle	111	4.04	9.503	4,43	3,49	421	332	2148	9	8,6	0,0	0	100	J	43,9	2464	417
73	584	2988	H.J.G.W. Mulder	Babberich	179	4.01	9.392	4,23	3,66	398	343	2147	9	7,8	0,1	0	100	J	45,3	2300	417
74	589	3015	VOF Wesselink - 't Overstege	Zelhem	71	4.07	9.416	4,23	3,64	398	343	2146	2	12,5	0,8	103	101	J	44,5	2333	396
75	562	3043	Mts. Leppink-ter Kuile	Haaksbergen	43	3.09	9.396	4,40	3,57	414	335	2145	9	10,7	0,2	97	101	J	44,5	2439	384
76	595	3044	Mts Jd+Raj Nijman-Toonk	Westendorp	77	4.00	9.323	4,44	3,59	414	335	2145	2	9,9	0,0	98	100	J	45,8	2486	414
77	608	3128	Leijzer Veeteeltbedrijf	Etten Gld	300	3.11	9.361	4,29	3,63	401	340	2140	2	10,7	0,0	98	97	N	45,6	2570	399
78	614	3160	G H Hiddink	Baak	101	4.05	9.641	4,29	3,45	413	333	2139	9	12,9	0,2	0	100	J	45,4	2498	391
79	622	3204	Melkveebedrijf Terkuis	Laag Keppel	330	4.02	9.401	4,27	3,61	401	339	2136	2	11,1	0,9	100	0	N	43,9	2506	380
80	93	3214	Mts A J+B Vermue-Post	Noordbroek	218	3.10	9.599	4,26	3,48	409	334	2136	9	9,9	0,0	0	99	J	45,5	2381	396
81	628	3232	Melkveebedrijf "Het Brook	Zieuwent	174	4.02	9.242	4,44	3,61	411	334	2135	2	11,1	0,0	101	100	J	43,1	2257	396
82	629	3238	Mts J+J Roes-Erinkveld	Silvolde	63	4.01	9.512	4,39	3,47	418	330	2135	9	11,3	0,0	0	100	J	44,4	2327	384
83	642	3296	Gasseling Melkveehouderij VOF	Kilder	108	4.08	9.181	4,64	3,55	426	326	2132	2	10,4	0,4	100	101	J	43,8	2340	405
84	664	3425	W. Gerritsen	Beek Montferland	183	4.05	9.082	4,55	3,65	413	331	2125	2	11,6	0,3	101	99	N	43,2	2398	384

Bedrijfsgemiddelden gesorteerd op het economisch jaarresultaat

rang VVB	rang prov	rang land	naam	plaats	koeien	lft	kg melk	% vet	% eiwit	kg vet	kg eiwit	EJR	melkingen	% droog	% vlpr	MPR24	zuivel	MEB	BSK	NO	TKT
85	665	3426	P H M Gosselink	Sinderen	103	4.02	9.081	4,55	3,65	413	331	2125	2	9,3	0,3	102	100	J	43,0	2314	404
86	668	3439	Vof Gross-Bolting	Megchelen	118	4.05	9.292	4,31	3,61	401	336	2124	9	10,1	0,0	0	101	J	44,6	2399	398
87	641	3447	Mts HJH+JH Leunk-Woestenenk	Markelo	96	3.10	9.363	4,39	3,54	411	331	2124	2	7,9	0,8	0	96	J	43,6	2347	382
88	670	3454	Mts Hoppenreijs	Bronkhorst	131	4.03	9.108	4,59	3,60	418	328	2124	9	9,5	4,0	101	95	J	43,0	2256	379
89	676	3473	Mts H+J Kleve	Halle	65	4.06	9.317	4,39	3,56	409	332	2123	2	8,0	0,2	101	0	N	45,0	2319	455
90	678	3479	Mts ten Arve	Ruurlo	173	4.02	9.300	4,45	3,55	413	330	2123	9	9,6	0,4	0	99	J	44,0	2455	394
91	680	3484	Aww en Mj Keuper	Megchelen	101	4.07	9.058	4,64	3,61	420	327	2123	2	10,0	0,4	99	103	N	43,1	2301	432
92	684	3507	V.O.F. Gussinklo	Heelweg	85	4.08	9.524	4,10	3,57	390	340	2121	2	14,5	3,3	85	101	N	47,1	2407	392
93	689	3524	E G J Borkus	Kilder	153	4.07	9.349	4,39	3,53	411	330	2121	9	12,2	0,0	0	97	J	46,7	2615	419
94	694	3556	T A van Cappellen	Zelhem	15	4.09	9.149	4,31	3,71	394	339	2119	2	4,7	3,3	101	100	J	44,3	2354	400
95	702	3611	Mts Wentink-Visser	Zelhem	111	4.00	9.262	4,38	3,59	405	332	2116	2	8,3	0,2	101	100	J	43,7	2315	397
96	705	3618	JGM + MHM Bongers	Vethuizen	38	4.06	8.977	4,71	3,61	423	324	2116	2	8,9	0,8	104	101	J	40,7	2184	385
97	708	3626	Mts JA Platerink en MM Lipman	Laren Gld	346	4.02	9.540	4,22	3,47	403	332	2115	3	10,9	0,0	0	97	N	44,2	2225	372
98	710	3632	B. G. M. Wensink	Doetinchem	98	4.11	9.442	4,41	3,45	416	326	2115	2	8,7	1,8	96	102	N	44,9	2308	418
99	718	3687	Hoftijzer CV	Aalten	65	4.05	9.028	4,43	3,70	400	334	2112	2	8,8	2,9	97	101	J	41,4	2225	388
100	731	3786	F J M Egberts	Etten Gld	145	4.11	8.722	4,72	3,76	412	328	2108	2	8,8	0,0	103	102	N	41,6	2347	404
101	746	3883	Vof Ruessink Toldijk	Toldyk	460	4.02	9.692	4,02	3,45	390	335	2103	3	10,8	0,0	0	98	N	47,1	2390	390
102	747	3890	Mts Gosselink	Silvolde	148	4.07	9.379	4,31	3,51	404	329	2103	2	9,3	0,0	100	100	N	45,0	2290	388
103	757	3938	M te Grotenhuis	Halle	127	4.04	9.194	4,37	3,59	401	330	2101	2	9,4	6,2	101	99	J	45,7	2407	395
104	750	3941	Mts. Altena-Tempelman	Markelo	72	4.03	9.277	4,34	3,55	403	329	2101	9	11,1	0,0	0	99	J	43,3	2302	423
105	762	3976	Melkveebedrijf Hilhorst	Hummelo	92	5.02	9.374	4,16	3,58	390	335	2099	2	10,8	0,3	100	99	J	45,1	2357	439
106	777	4040	Mts. Wenting-Otten	Megchelen	138	4.09	9.129	4,34	3,63	396	332	2097	2	16,2	0,3	99	98	J	43,3	2315	376
107	783	4069	Mts Wam+Cbwm Giesen-Bus	Vethuizen	109	4.06	9.154	4,42	3,58	404	328	2096	9	9,9	0,0	0	100	J	43,2	2340	391
108	785	4074	Mts. J.W. + G.T.J. en A.H. Berendsen	Halle	173	4.07	9.371	4,35	3,47	408	325	2096	2	11,4	0,5	97	99	N	45,2	2391	397
109	788	4086	A W A Stienezen	Kilder	61	4.00	9.246	4,28	3,58	396	331	2095	2	13,8	2,0	99	102	N	45,4	2404	407
110	790	4092	E B+W H Kralemann-Rougoor	Gendringen	90	5.01	8.858	4,54	3,71	402	329	2095	2	9,6	0,3	103	101	N	42,0	2260	435
111	796	4120	Mts PHW+EAHM+R+J Geurtsen-Arink	Ruurlo	109	4.10	9.342	4,23	3,54	395	331	2094	2	11,1	0,0	0	96	J	44,6	2327	405
112	798	4126	Fa Kl Haneveld Tjoonk	Vierakker	100	4.05	8.890	4,60	3,65	409	325	2094	2	10,8	0,0	97	98	J	42,6	2361	396
113	799	4134	Mts Vam+Jhm Krabbenborg	Harreveld	110	4.10	9.063	4,42	3,63	400	329	2093	2	10,0	0,3	102	0	N	43,6	2409	421
114	800	4140	Mts Walvoort-Beltman	Geesteren Gld	128	4.11	9.099	4,42	3,60	402	328	2093	9	12,7	0,0	0	97	J	42,4	2364	372
115	804	4154	VOF Lucassen	Didam	102	4.05	9.092	4,58	3,53	416	321	2093	2	8,6	0,0	99	101	J	42,7	2302	411
116	838	4372	Mts Jansen-van Haeren	Zieuwent	114	4.08	8.976	4,56	3,59	410	322	2083	2	11,1	0,1	100	0	J	42,8	2339	392
117	843	4399	DBJ Stegeman	Ruurlo	71	4.04	9.151	4,29	3,60	393	329	2081	2	13,1	1,3	101	99	J	44,5	2426	403
118	853	4446	Vof de Steenoven	Hummelo	70	4.09	8.920	4,53	3,63	404	324	2080	9	9,4	0,9	0	98	J	42,3	2281	388
119	855	4464	Mts GH + W + HAH Dijkman-te Beest	Sinderen	86	4.03	9.194	4,34	3,53	399	325	2079	9	11,4	0,3	0	99	J	43,7	2347	382
120	862	4507	H G Oldenhave	Doetinchem	116	4.11	8.968	4,53	3,59	406	322	2077	2	15,9	0,5	103	101	N	43,4	2336	396
121	868	4544	J G Vleemingh	Steenderen	90	4.05	9.334	4,25	3,48	397	325	2075	2	6,7	2,2	95	101	N	43,6	2131	444
122	872	4565	A Hermans	Hengelo Gld	109	4.01	9.232	4,29	3,53	396	326	2074	9	9,2	0,0	0	98	J	43,8	2353	402
123	879	4597	A H B M Roelofs	Voorst/Oude IJss	291	4.02	8.991	4,50	3,58	404	322	2073	2	7,9	0,1	92	98	J	42,3	2146	392
124	885	4629	Melkveebedrijf Berendsen VOF	Sinderen	133	4.07	9.126	4,23	3,61	386	330	2071	2	12,0	0,0	101	98	J	43,2	2306	394
125	914	4755	HWM+TJG Driessen-Hendriksen	Lengel	54	4.05	9.154	4,18	3,60	383	330	2066	2	10,2	1,9	105	97	N	43,4	2309	394
126	923	4811	J T J Theunissen	Etten Gld	166	4.08	9.217	4,27	3,51	394	324	2064	2	10,2	0,1	100	99	N	43,2	2298	392

rang VVB	rang prov	rang land	naam	plaats	koeien	lft	kg melk	% vet	% eiwit	kg vet	kg eiwit	EJR	melkingen	% droog	% vlpr	MPR24	zuivel	MEB	BSK	NO	TKT
127	929	4826	Awm+Mtwb te Poele-Pothoff	Lievelde	76	4.04	9.020	4,52	3,53	407	318	2064	9	8,9	0,0	0	99	J	42,3	2289	389
128	932	4844	W.T.H.M. Roelofs C.V.	Voorst/Oude IJss	106	4.07	9.033	4,40	3,57	398	323	2063	9	11,3	0,0	0	101	J	42,0	2285	389
129	936	4871	G H Harmsen	Vorden	77	4.04	9.278	4,22	3,49	392	324	2062	2	10,3	1,7	99	99	N	43,4	2285	391
130	947	4970	SHJM Bongers	Silvolde	75	4.05	9.187	4,25	3,53	391	324	2058	2	13,9	0,0	101	99	N	44,6	2392	391
131	948	4983	Mts FJA Overbeek en MAG Overbeek - Bruggink	Marienvelde	67	4.01	8.665	4,71	3,66	408	317	2058	2	9,4	0,3	99	100	N	42,6	2361	416
132	950	4993	Vof H J van Beek Doesburg	Doesburg	212	4.04	9.113	4,29	3,55	391	324	2057	2	12,0	0,2	98	102	N	42,8	2415	382
133	966	5065	Vof Wentink	Wynbergen	132	4.05	8.843	4,42	3,66	391	324	2054	2	9,2	0,2	101	99	N	41,5	2321	390
134	972	5091	Melkveebedrijf "Dairy-power	Marienvelde	64	5.04	9.049	4,31	3,59	390	324	2053	2	10,3	0,2	100	102	J	39,2	2224	367
135	973	5097	F.T. en M.H.J.B. Diersen-Roelofs	Varsselder	142	4.11	8.893	4,47	3,60	398	320	2053	2	12,2	0,6	101	0	N	42,4	2318	403
136	974	5104	VOF Van Uum	Voorst/Oude IJss	84	3.11	8.850	4,58	3,57	406	316	2053	2	11,0	0,0	102	100	J	41,7	2325	380
137	979	5136	J M M Jansen	Baak	81	5.01	8.925	4,41	3,60	393	322	2051	2	12,0	0,0	97	0	J	43,3	2298	435
138	982	5144	G H Bloemendaal	Vorden	66	4.08	8.689	4,67	3,64	406	316	2051	2	10,0	0,0	96	99	J	40,3	2238	382
139	983	5147	Fjm Pothoff	Silvolde	62	4.05	8.819	4,61	3,57	407	315	2051	2	9,2	1,8	97	95	N	42,0	2216	401
140	993	5185	Mts F+A Vossers-Reinders	Toldyk	83	4.02	8.944	4,44	3,57	397	319	2049	2	10,4	0,4	101	100	N	42,9	2323	397
141	995	5205	Melkveebedrijf Winters	Terborg	85	4.03	8.889	4,37	3,63	389	323	2048	2	14,5	3,8	101	97	N	43,8	2433	384
142	997	5212	G L Boenink	Zelhem	133	4.08	8.688	4,55	3,69	395	321	2048	9	8,0	0,0	0	98	J	41,2	2199	421
143	1005	5275	Melkveebedrijf Slotboom	Aalten	67	4.09	8.531	4,76	3,69	406	315	2046	9	6,0	3,9	0	0	J	42,2	2256	404
144	1013	5313	Vof Pardijs-Overkamp	Lochem	123	4.08	8.874	4,43	3,61	393	320	2044	9	7,6	0,9	0	103	J	39,7	2140	380
145	1021	5369	J B H Hofs	Heelweg	68	4.05	8.454	4,71	3,76	398	318	2042	2	10,3	0,0	95	0	J	39,6	2230	388
146	1026	5396	B.J. Fokkink	Lochem	178	4.03	9.016	4,45	3,50	401	315	2041	2	11,2	0,0	97	101	J	43,9	2309	424
147	1044	5511	Melkveebedrijf H J Oonk	Winterswyk Miste	131	4.06	9.084	4,27	3,52	388	320	2036	2	12,9	0,8	98	97	N	43,9	2371	401
148	1065	5662	J Pardijs	Vierakker	102	4.01	8.726	4,57	3,60	399	314	2031	2	10,8	0,6	103	0	N	41,5	2334	378
149	1071	5705	A H Reurslag	Geesteren Gld	108	4.05	9.246	4,20	3,44	388	318	2029	9	10,6	0,0	0	0	J	44,1	2279	413
150	1073	5717	Tijken JW	Zelhem	42	4.03	8.810	4,49	3,58	395	315	2029	2	9,5	0,0	105	106	J	41,1	2202	392
151	1075	5752	H B J M Keijser	Silvolde	48	4.10	9.086	4,34	3,47	394	315	2027	2	15,0	0,4	100	102	J	43,0	2258	403
152	1079	5783	Mts Roerdink Tiessink	Vorden	142	5.01	8.892	4,40	3,55	392	316	2026	9	9,5	0,0	0	98	J	42,7	2322	404
153	1081	5809	Mts J+B H Rougoor-Kruisselbrink	Sinderen	80	4.05	8.692	4,53	3,63	394	315	2025	2	8,3	0,0	101	0	J	41,7	2221	430
154	1082	5823	N P J Reymer	Zevenaar	76	5.00	8.703	4,41	3,67	384	320	2024	9	10,5	0,0	0	99	J	43,1	2253	416
155	1090	5852	Mts Wjm+Am Janssen-ten Velde	Toldyk	218	4.08	8.897	4,38	3,55	390	316	2023	2	12,1	0,0	99	100	N	41,7	2185	379
156	1101	5898	Melkveebedrijf van den Berg	Olburgen	178	4.06	8.594	4,63	3,64	398	312	2021	2	10,3	0,3	96	104	J	42,1	2364	424
157	1106	5920	H H Wassink	Halle	38	4.03	8.671	4,49	3,64	390	316	2020	9	6,1	0,0	0	101	J	41,9	2211	400
158	1108	5939	de Grote Kroeze VOF	Silvolde	95	5.00	8.786	4,33	3,65	380	321	2019	9	12,6	0,5	0	101	J	41,3	2212	391
159	1112	5963	Mts Jjm+Mjka Holtslag-Degen	Wichmond	68	4.06	8.695	4,51	3,61	392	314	2018	2	8,8	0,1	101	101	J	41,3	2153	390
160	1127	6055	V.O.F. Obelink Jan.	Halle	72	5.01	8.579	4,49	3,70	385	317	2014	2	9,6	0,0	102	97	N	42,0	2234	421
161	1146	6155	Aaw Wopereis	Marienvelde	108	4.10	8.747	4,54	3,55	397	310	2011	9	7,4	0,0	0	102	J	41,1	2197	418
162	1155	6208	Mts H J+A W Heesen-Hebbink	Doetinchem	93	5.07	8.936	4,25	3,55	380	317	2008	2	13,4	0,2	102	98	J	41,8	2159	408
163	1161	6255	Mts Hj+Gj Doornink-Hartemink	Silvolde	53	5.00	8.935	4,31	3,51	385	314	2006	2	9,8	0,0	98	101	J	41,7	2241	394
164	1200	6270	Mts. Berenbroek	Haaksbergen	197	5.04	8.742	4,60	3,50	402	306	2006	2	13,5	0,2	95	0	N	42,4	2230	438
165	1166	6273	F J W Lamers	Angerlo	102	4.00	8.944	4,16	3,58	372	320	2005	2	13,3	0,1	95	102	N	42,3	2226	367
166	1167	6279	A T Keuper	Gendringen	78	4.07	8.763	4,42	3,57	387	313	2005	9	12,2	0,5	0	99	J	41,4	2265	417
167	1174	6318	G H J Buevink	Zelhem	69	5.03	8.544	4,33	3,77	370	322	2003	2	8,1	0,1	103	96	J	40,3	2204	379
168	1177	6339	Ljw Donselaar	Vragender	104	4.09	8.778	4,50	3,52	395	309	2003	9	9,6	0,0	0	103	J	41,7	2261	408

Bedrijfsgemiddelden gesorteerd op het economisch jaarresultaat

rang VVB	rang prov	rang land	naam	plaats	koeien	lft	kg melk	% vet	% eiwit	kg vet	kg eiwit	EJR	melkingen	% droog	% vlpr	MPR24	zuivel	MEB	BSK	NO	TKT
169	1182	6376	Vof Frederiks-Tijhaar	Ellecom	112	5.00	8.963	4,17	3,55	374	318	2001	2	10,4	0,1	100	97	N	42,2	2252	389
170	1185	6404	Melkveebedrijf Oonk	Winterswyk Miste	130	4.09	8.726	4,41	3,59	385	313	2000	9	8,1	0,0	0	102	J	41,2	2259	392
171	1188	6412	A T J M Hooijman	Azewijn	194	4.05	8.816	4,40	3,53	388	311	2000	2	11,1	0,4	101	99	N	42,3	2232	387
172	1189	6435	Mts A.J. en L. Mennink-Olthof	Vorden	92	4.09	8.644	4,47	3,61	387	312	1999	9	10,4	0,0	0	100	J	41,9	2278	404
173	1191	6447	Ejt Spaan	Duiven	86	6.04	8.672	4,66	3,51	404	304	1999	2	10,6	0,5	100	116	J	41,5	2129	451
174	1199	6471	Mts Koning	Zevenaar	177	4.07	8.832	4,41	3,51	389	310	1998	2	8,9	0,0	95	100	J	42,5	2262	402
175	1203	6498	Mts Hwm+Emj Geven-Snelting	Breedenbroek	182	4.06	8.832	4,48	3,48	395	307	1997	2	12,8	0,3	96	97	N	43,6	2263	425
176	1230	6657	Melkveebedrijf Severt	Laag Keppel	75	4.07	8.468	4,54	3,68	384	312	1991	9	10,9	0,0	0	99	J	39,4	2204	383
177	1237	6687	Firma van der Linden	Kilder	154	4.04	8.453	4,50	3,70	381	313	1990	2	8,5	0,0	107	102	J	39,9	2216	376
178	1245	6725	E.J. Albers Twello	Drempt	146	4.03	8.563	4,55	3,60	390	308	1989	2	13,1	0,2	99	97	N	40,7	2246	371
179	1252	6763	Melkveebedrijf Hurenkamp	Klarenbeek	135	4.02	8.721	4,50	3,51	392	306	1988	2	11,7	0,0	96	99	J	42,4	2310	404
180	1254	6767	J B Klein Wassink & I M H Alefs	Ruurlo	96	4.05	8.237	4,85	3,69	399	304	1988	2	14,0	0,0	104	97	N	41,8	2300	441
			Verenigingsgemiddelde	**344 bedrijven**		**4.07**	**8.713**	**4,39**	**3,56**	**383**	**311**	**1987**									

rang VVB	rang prov	rang land	koeien	lft	kg melk	% vet	% eiwit	kg vet	kg eiwit	EJR	melkingen	% droog	% vlpr	MPR24	zuivel	MEB	BSK	NO	TKT
181	1274	6919	87	4.06	8.909	4,30	3,47	383	309	1981	9	10,9	0,0	0	101	J	41,7	2246	384
182	1276	6943	109	5.03	8.964	4,25	3,45	381	309	1980	2	11,0	0,0	101	98	J	44,3	2216	442
183	1279	6954	62	4.10	8.594	4,62	3,51	397	302	1980	2	11,1	0,5	103	99	N	42,2	2321	404
184	1283	6978	68	4.04	8.578	4,53	3,56	389	306	1979	9	10,6	0,3	0	99	J	40,4	2228	393
185	1287	6997	65	4.03	8.682	4,36	3,57	379	310	1978	2	11,7	1,2	95	99	N	41,2	2228	400
186	1299	7074	132	5.00	8.638	4,40	3,58	380	309	1975	2	12,7	0,0	98	96	N	42,0	2283	429
187	1304	7086	64	4.09	8.968	4,36	3,38	391	303	1975	9	11,3	0,3	0	101	J	43,3	2281	420
188	1318	7156	55	3.11	8.846	4,18	3,53	370	312	1971	2	14,2	3,3	101	102	N	44,0	2290	403
189	1324	7193	67	4.08	8.400	4,54	3,66	381	308	1970	2	11,9	0,0	99	100	N	41,4	2252	397
190	1325	7195	82	5.00	8.548	4,44	3,60	380	308	1970	2	10,7	0,0	101	97	N	41,4	2179	403
191	1326	7201	40	4.02	8.712	4,38	3,52	381	307	1970	2	9,8	5,3	100	95	N	41,1	2219	382
192	1331	7218	92	4.09	8.455	4,45	3,66	376	310	1969	2	8,4	0,0	99	98	N	39,7	2094	386
193	1352	7360	72	4.11	8.504	4,52	3,57	385	304	1964	2	8,6	1,7	101	104	N	43,1	2338	475
194	1358	7392	210	4.04	8.812	4,20	3,52	370	310	1962	2	11,7	0,6	99	98	J	41,8	2247	385
195	1359	7405	120	4.07	8.447	4,52	3,61	382	305	1962	2	10,8	3,6	99	97	N	39,6	2102	389
196	1361	7425	97	4.11	8.479	4,46	3,61	379	306	1961	2	7,8	0,0	98	0	J	40,6	2177	393
197	1372	7472	95	4.07	8.644	4,45	3,50	385	302	1959	2	15,1	1,4	105	97	J	42,5	2296	399
198	1395	7658	113	4.07	8.641	4,29	3,56	371	307	1951	2	10,6	3,5	98	97	N	41,3	2161	384
199	1416	7768	140	4.02	8.896	4,13	3,46	367	307	1946	2	11,9	0,6	98	97	N	43,0	2205	378
200	1504	7814	117	5.01	8.679	4,31	3,50	374	304	1944	9	11,5	0,0	0	0	J	41,4	2162	420
201	1508	7819	91	4.10	8.286	4,55	3,66	377	303	1944	9	11,5	0,1	0	98	J	43,4	2241	515
202	1453	7972	91	4.11	8.191	4,59	3,71	376	304	1937	2	9,6	0,5	96	0	J	39,7	2180	415
203	1454	7974	99	4.08	8.503	4,36	3,57	371	304	1937	2	13,1	0,1	100	99	N	40,8	2104	396
204	1467	8062	74	4.02	8.489	4,38	3,56	372	302	1933	9	11,6	3,5	0	99	J	41,3	2209	383
205	1473	8094	55	4.11	8.545	4,42	3,49	378	299	1932	2	10,0	0,5	98	105	N	40,5	2038	401
206	1486	8166	113	4.05	8.517	4,32	3,55	368	303	1928	9	11,5	0,0	0	99	J	41,5	2193	400
207	1487	8177	102	4.08	8.328	4,55	3,57	379	298	1928	2	10,8	0,3	103	0	N	39,6	2192	376
208	1492	8229	90	4.08	8.388	4,46	3,57	374	300	1926	9	12,1	0,0	0	99	J	39,8	2112	395
209	1493	8230	53	4.03	8.235	4,55	3,64	374	300	1926	2	10,8	0,6	100	99	N	40,1	2119	389
210	1495	8233	158	4.09	8.459	4,44	3,54	376	299	1926	9	10,1	1,3	0	98	J	41,8	2060	409
211	1503	8290	48	3.11	8.454	4,34	3,57	367	302	1923	2	17,5	1,7	104	96	J	43,9	2369	429
212	1505	8300	133	4.04	8.400	4,50	3,53	378	297	1923	2	10,7	0,5	99	98	N	39,7	2176	389
213	1514	8332	89	4.08	8.413	4,39	3,58	369	301	1921	2	13,5	0,0	100	98	N	42,9	2308	437
214	1518	8346	105	4.07	8.271	4,37	3,68	361	305	1920	9	11,2	0,2	0	97	J	41,4	2245	407
215	1520	8353	39	4.02	8.411	4,37	3,58	368	301	1920	2	10,5	0,0	100	104	J	39,8	2095	388
216	1524	8364	48	4.02	7.656	5,02	3,85	384	295	1920	2	8,5	0,0	0	0	J	40,2	2372	457
217	1526	8377	53	4.01	8.163	4,52	3,68	369	301	1919	2	10,6	0,4	101	103	J	38,8	2088	394
218	1527	8379	37	4.01	8.259	4,46	3,64	368	301	1919	2	8,9	0,8	98	100	N	39,1	2102	378
219	1534	8442	175	4.02	8.267	4,41	3,65	364	302	1916	2	7,4	0,0	99	98	N	39,2	2127	403
220	1545	8516	262	4.02	8.555	4,26	3,52	364	301	1913	2	14,8	0,2	99	97	N	43,7	2289	397
221	1547	8518	38	3.11	8.252	4,46	3,63	368	300	1913	2	7,9	1,8	102	121	N	38,3	2051	361
222	1552	8548	71	4.06	8.474	4,48	3,46	380	293	1912	9	12,7	0,0	0	101	J	40,2	2192	417
223	1571	8629	99	5.01	8.225	4,61	3,56	379	293	1908	2	16,6	0,4	100	0	J	41,4	2229	416
224	1587	8739	153	4.07	7.794	4,74	3,81	370	297	1903	2	10,5	0,0	102	99	N	36,1	2093	380
225	1609	8849	95	4.11	8.208	4,51	3,59	371	295	1899	2	8,5	0,1	101	97	N	38,0	2041	398
226	1616	8895	140	4.09	8.589	4,23	3,46	363	297	1897	2	10,2	0,0	92	98	N	40,4	2087	405
227	1641	9058	171	4.02	8.146	4,46	3,63	364	296	1891	2	9,8	0,1	92	98	J	38,8	2195	394
228	1642	9061	93	4.05	8.047	4,56	3,67	367	295	1891	2	8,3	0,2	99	97	N	38,2	2177	377
229			159	4.06	8.398	4,22	3,58	354	300	1890	2	7,7	0,3	94	0	J	39,7	2089	391
230	1644	9090	49	4.06	8.359	4,26	3,58	356	299	1889	2	12,0	1,6	92	100	J	39,9	2164	377
231	1663	9226	32	4.10	8.304	4,35	3,55	361	295	1883	2	10,3	0,0	104	107	J	40,5	1960	443
232	1680	9313	156	4.02	8.581	4,03	3,51	346	301	1878	9	11,9	0,3	0	101	J	41,8	2174	388
233	1683	9331	155	4.06	8.469	4,30	3,45	364	292	1878	2	10,4	0,0	101	100	N	39,7	2057	395
234	1684	9340	47	4.01	8.672	3,85	3,53	334	306	1877	2	11,7	0,0	101	102	J	40,0	2044	422
235			122	4.09	8.207	4,34	3,61	357	296	1877	2	10,7	0,2	100	99	J	41,3	2093	413

Bedrijfsgemiddelden gesorteerd op het economisch jaarresultaat

rang VVB	rang prov	rang land	koeien	lft	kg melk	% vet	% eiwit	kg vet	kg eiwit	EJR	melkingen	% droog	% vlpr	MPR24	zuivel	MEB	BSK	NO	TKT
236	1696	9400	36	3.08	8.058	4,47	3,65	360	294	1875	2	3,6	0,6	101	0	J	36,9	2057	388
237	1697	9403	82	5.02	8.229	4,40	3,56	362	293	1875	2	11,1	1,1	101	0	J	38,7	2043	398
238	1698	9405	105	4.07	8.627	4,20	3,38	362	292	1875	9	9,5	0,7	0	99	J	42,4	2104	433
239	1702	9431	88	4.05	7.989	4,63	3,62	370	289	1874	2	11,1	0,0	98	97	N	38,8	2132	404
240	1715	9488	139	4.07	8.286	4,36	3,52	362	292	1871	2	11,0	0,0	100	100	N	40,2	2093	406
241	1724	9527	71	4.04	8.286	4,31	3,53	358	293	1869	2	12,3	3,7	97	110	J	40,8	2110	392
242	1725	9537	91	4.06	7.862	4,71	3,67	370	288	1869	2	9,7	2,9	100	101	N	37,2	1988	404
243	1728	9570	94	4.04	7.746	4,74	3,72	367	289	1867	2	11,2	0,6	103	99	N	37,3	2097	379
244	1729	9576	90	4.09	7.971	4,39	3,73	350	297	1866	9	9,7	0,0	0	99	J	38,9	2164	399
245	1733	9585	46	4.04	8.218	4,42	3,53	363	290	1866	2	10,9	0,9	103	103	N	39,6	2032	405
246	1740	9634	69	4.10	8.275	4,41	3,48	365	288	1864	2	9,6	0,0	93	102	J	38,3	1906	446
247	1755	9731	93	4.06	8.359	4,05	3,59	338	300	1858	2	13,2	1,5	103	97	J	39,4	2130	374
248	1769	9812	67	4.05	7.926	4,47	3,67	355	291	1854	2	13,1	2,1	98	102	N	40,3	2126	491
249	1792	9974	193	4.10	8.184	4,36	3,52	357	288	1847	9	17,8	0,0	0	100	J	43,1	2371	448
250	1805	10085	45	4.07	8.104	4,27	3,60	346	292	1840	2	12,9	8,4	105	102	J	41,6	2091	460
251	1828	10216	84	4.05	7.878	4,62	3,58	364	282	1834	9	10,1	0,0	0	103	J	39,8	2148	429
252			39	4.04	8.437	3,96	3,50	334	295	1832	2	5,9	0,0	102	0	J	37,0	1949	439
253	1840	10307	167	4.09	7.826	4,69	3,56	367	279	1829	2	10,5	0,7	101	99	J	38,1	2064	405
254	1844	10325	39	4.02	7.786	4,64	3,62	361	282	1828	2	8,7	0,0	102	0	N	39,6	2096	484
255	1845	10328	65	4.04	7.662	4,78	3,64	367	279	1828	9	6,8	0,0	0	98	J	37,9	2056	414
256	1847	10348	49	4.08	7.787	4,72	3,59	367	279	1827	9	9,0	0,0	0	96	J	36,8	2065	393
257	470	10350	420	4.05	8.051	4,17	3,65	336	293	1826	9	9,3	1,2	0	98	J	39,5	1968	403
258	1858	10445	65	4.10	8.014	4,31	3,58	346	287	1821	2	12,3	0,0	103	96	J	38,7	2075	400
259	1862	10457	84	4.03	7.679	4,67	3,67	358	282	1821	2	11,0	0,0	100	103	N	37,9	2135	396
260	1867	10471	61	4.05	7.591	4,80	3,68	364	279	1820	9	10,7	0,3	0	100	J	35,5	1993	369
261	1885	10564	70	5.01	7.399	4,79	3,83	354	283	1814	2	9,4	1,3	102	100	N	34,4	1935	393
262	1891	10610	180	4.06	8.294	4,14	3,44	343	285	1811	2	11,4	0,1	102	98	J	39,1	1965	368
263	1899	10650	128	3.11	8.294	4,27	3,37	354	279	1809	2	5,3	1,3	99	98	N	36,7	1951	398
264	1905	10678	51	5.08	7.558	4,88	3,61	369	273	1807	2	10,6	0,8	103	0	N	38,4	2041	434
265	1907	10683	208	4.04	8.046	4,25	3,55	342	285	1806	2	13,3	0,0	101	99	J	38,5	2079	364
266	1910	10698	83	4.10	8.006	4,57	3,41	366	273	1806	9	11,9	0,2	0	101	J	39,6	2072	411
267	1915	10729	89	4.10	7.712	4,68	3,58	361	276	1804	2	12,1	2,7	97	110	N	37,2	1913	449
268			306	4.08	7.811	4,43	3,62	346	283	1804	2	12,5	2,0	100	106	N	38,0	1939	426
269	1922	10757	64	4.10	8.145	4,26	3,45	347	281	1802	2	12,2	1,1	103	98	J	39,8	2018	396
270	2060	10779	60	5.04	7.912	4,45	3,53	352	279	1801	2	12,3	0,0	105	0	J	36,9	1925	408
271	1974	11087	44	5.01	7.475	4,71	3,68	352	275	1782	2	18,0	2,5	103	98	J	39,1	2104	390
272	1977	11110	47	4.01	7.902	4,44	3,47	351	274	1781	9	9,4	0,6	0	97	J	38,9	2106	418
273	1982	11180	57	5.02	7.921	4,38	3,48	347	275	1776	2	9,1	0,0	102	100	J	37,5	1903	419
274	1986	11198	84	4.09	7.687	4,67	3,50	359	269	1775	2	10,5	2,1	104	103	J	35,3	1891	411
275	1990	11239	58	4.01	7.480	4,95	3,52	370	264	1773	2	13,8	6,6	104	0	J	37,0	1989	409
276	1991	11244	86	3.11	7.275	4,70	3,82	342	278	1772	2	2,4	3,3	97	99	N	37,7	2090	442
277	1997	11310	75	4.06	8.063	4,14	3,46	334	279	1768	2	14,7	0,0	101	99	J	39,8	1994	391
278	2000	11325	94	4.06	7.420	5,00	3,53	371	262	1768	2	3,3	0,0	100	0	J	32,5	1771	368
279	2002	11353	65	5.01	8.002	4,04	3,55	323	284	1765	2	10,5	0,0	105	97	J	40,2	1850	502
280	2013	11443	45	4.09	7.807	4,31	3,53	336	276	1758	2	13,1	3,3	102	100	N	37,7	1961	387
281	2023	11547	63	5.00	7.723	4,46	3,50	345	270	1751	9	11,6	0,0	0	101	J	36,9	1937	403
282	2033	11592	187	4.03	7.471	4,49	3,67	336	274	1747	2	7,9	1,0	103	98	N	36,9	1955	435
283	2038	11626	108	4.04	7.748	4,30	3,54	333	274	1744	2	8,1	0,0	98	101	N	36,9	1879	402
284			120	4.08	7.452	4,60	3,61	342	269	1740	2	11,2	0,7	102	96	J	35,9	1888	391
285			98	4.03	7.857	4,11	3,52	323	277	1739	9	6,3	0,0	0	100	J	35,3	1840	387
286	2046	11698	251	4.09	7.839	4,20	3,49	329	274	1738	2	14,4	0,1	101	100	N	37,5	1878	401
287	2048	11708	66	4.04	7.400	4,39	3,74	325	277	1737	2	11,5	0,0	103	99	J	36,2	2006	397
288	2051	11736	178	4.03	7.642	4,59	3,45	351	263	1736	2	9,9	0,3	101	0	J	36,7	1969	378
289	2064	11822	40	4.04	7.331	4,76	3,59	349	263	1729	2	6,0	2,0	94	102	N	34,9	1881	383
290	2068	11871	47	4.01	7.482	4,30	3,68	322	275	1724	2	8,3	1,7	97	0	N	36,9	1997	439

rang VVB	rang prov	rang land	koeien	lft	kg melk	% vet	% eiwit	kg vet	kg eiwit	EJR	melkingen	% droog	% vlpr	MPR24	zuivel	MEB	BSK	NO	TKT
291	2074	11903	261	5.00	7.548	4,40	3,57	332	269	1722	2	9,7	0,0	100	98	N	38,6	2004	477
292	2084	11975	64	5.00	7.276	4,57	3,68	332	268	1716	9	5,9	1,6	0	103	J	35,6	1900	423
293	2123	12235	76	4.07	7.162	4,64	3,67	332	263	1695	2	12,9	0,4	101	98	N	36,1	1989	430
294	2130	12307	49	4.09	7.414	4,32	3,59	320	266	1687	2	11,6	0,6	94	99	N	37,4	1917	444
295	2142	12407	92	4.10	7.262	4,48	3,61	325	262	1679	2	15,5	0,4	100	100	J	35,8	1864	386
296	2146	12429	54	4.04	7.293	4,53	3,55	330	259	1677	2	10,9	2,4	100	100	N	35,3	1961	411
297	2148	12440	53	4.11	7.303	4,42	3,58	323	262	1675	2	10,4	0,0	102	0	J	34,7	1886	394
298	2150	12466	121	5.03	7.256	4,41	3,63	320	263	1673	2	17,9	3,1	96	98	J	36,0	1973	397
299	2155	12475	50	4.11	7.316	4,56	3,50	334	256	1673	2	15,0	2,6	101	98	N	37,5	2038	425
300	2178	12658	111	4.10	7.003	4,70	3,62	329	254	1652	2	10,9	0,0	97	100	N	34,7	1790	401
301	2188	12718	50	3.10	7.091	4,52	3,61	320	256	1645	9	8,8	1,4	0	99	J	36,2	2084	399
302	2193	12744	81	4.09	7.014	4,66	3,60	327	252	1642	9	13,0	0,1	99	99	J	35,9	1907	444
303	2211	12864	156	4.11	6.971	4,56	3,63	318	253	1629	2	9,0	0,9	99	97	N	36,0	1777	482
304	2212	12868	50	5.02	7.132	4,14	3,70	295	264	1628	2	12,8	1,4	99	94	N	34,1	1896	399
305	2215	12885	36	4.08	7.337	4,05	3,57	297	262	1626	2	11,9	1,7	100	102	J	36,2	1799	412
306	2218	12908	56	5.11	7.184	4,25	3,59	305	258	1624	2	8,6	0,5	98	99	J	33,8	1691	452
307	2464	12939	93	5.05	7.249	4,23	3,52	307	255	1619	2	14,6	0,0	100	99	J	34,2	1775	364
308			113	5.05	7.009	4,61	3,54	323	248	1619	2	11,5	1,8	101	0	J	34,4	1729	476
309	2237	13030	63	5.07	7.248	4,36	3,42	316	248	1609	2	9,5	0,0	105	0	J	35,2	1772	402
310	2242	13060	82	4.10	7.123	4,36	3,51	311	250	1605	2	8,4	3,0	104	97	N	35,3	1834	442
311	2277	13266	150	5.04	6.931	4,47	3,51	310	243	1575	2	9,7	3,3	103	101	N	32,6	1613	425
312			91	4.10	6.814	4,32	3,65	294	249	1566	2	7,7	0,0	101	104	J	34,1	1829	480
313			1	2.09	6.350	4,74	3,86	301	245	1564	2	0,0	0,0	0	0	J	41,4	2332	379
314	2290	13349	152	5.01	6.813	4,38	3,59	299	245	1561	2	12,0	0,8	99	100	N	34,2	1752	423
315	2531	13355	86	4.08	6.730	4,53	3,59	305	242	1559	9	7,1	0,0	0	102	J	32,6	1746	433
316	2300	13428	168	4.08	6.708	4,70	3,47	315	233	1545	2	19,9	0,1	99	0	N	33,9	1865	370
317	2302	13438	324	4.00	6.819	4,61	3,41	314	233	1543	2	12,6	0,3	99	96	N	34,8	1859	391
318	2308	13483	14	3.11	7.070	4,02	3,46	285	245	1536	2	20,7	0,0	100	101	J	40,8	2045	519
319	2311	13510	61	5.03	6.328	4,71	3,77	298	239	1532	2	9,5	2,5	98	99	N	31,0	1668	456
320	2323	13568	75	4.07	6.667	4,42	3,56	295	237	1522	2	9,1	0,0	105	98	J	29,5	1594	424
321	2343	13678	61	4.06	6.559	4,62	3,47	303	228	1501	2	9,8	0,0	96	99	N	34,2	1745	433
322	2347	13714	147	6.00	6.278	4,47	3,78	281	237	1492	2	16,1	1,2	101	103	J	31,2	1673	415
323	2355	13753	83	4.06	6.696	4,27	3,46	286	232	1486	9	16,5	0,0	0	96	J	34,0	1835	373
324	2359	13793	68	5.10	6.470	4,38	3,57	283	231	1474	2	13,1	0,1	100	100	N	30,7	1656	387
325	2361	13797	21	4.10	6.555	4,45	3,45	292	226	1474	2	8,1	1,4	101	93	N	32,2	1621	445
326	2366	13829	81	5.07	6.238	4,48	3,70	279	231	1465	2	16,0	5,8	105	101	N	30,6	1698	377
327	2375	13870	27	2.02	5.747	5,43	3,70	312	213	1455	2	0,0	0,0	105	0	J	27,1	1780	
328			30	5.10	5.957	5,37	3,46	320	206	1442	2	17,7	0,0	98	92	J	34,4	1937	585
329	2387	13936	51	4.05	6.214	4,67	3,53	290	219	1439	9	12,5	0,0	0	100	J	32,7	1769	414
330	2389	13940	67	5.06	6.478	4,23	3,49	274	226	1437	9	11,9	0,0	0	0	J	30,7	1519	367
331	2656	14084	99	5.00	6.239	4,24	3,52	265	220	1395	9	9,6	2,4	0	106	J	32,0	1624	460
332			57	2.02	5.972	4,60	3,45	275	206	1360	2	0,0	0,0	99	0	N	27,1	1720	
333	2434	14213	39	4.09	6.011	4,18	3,48	251	209	1325	2	11,8	0,3	99	99	N	28,5	1423	420
334	2435	14219	126	4.02	5.588	4,71	3,64	263	203	1322	2	13,6	1,3	98	99	N	29,0	1596	434
335	2443	14264	28	4.06	5.862	4,21	3,52	247	206	1304	2	16,4	9,6	102	97	N	31,9	1591	506
336			50	4.10	5.381	4,82	3,69	259	199	1295	2	3,0	0,0	101	175	J	26,5	1497	451
337	2462	14314	33	4.09	5.327	4,47	3,82	238	204	1276	2	2,4	0,0	101	103	N	28,2	1496	645
338	2464	14334	68	5.08	5.536	4,53	3,51	251	194	1263	2	24,4	0,0	100	95	N	29,9	1450	398
339			147	5.01	5.384	4,57	3,61	246	194	1253	2	13,1	0,0	102	88	J	28,9	1613	437
340	2470	14361	30	5.06	5.500	4,35	3,53	239	194	1241	2	16,7	4,7	103	109	J	26,7	1406	406
341	2475	14375	14	4.08	5.299	4,79	3,48	254	185	1234	2	10,7	0,0	0	118	J	27,8	1529	407
342	2487	14422	55	4.11	5.602	4,12	3,30	231	185	1193	2	10,7	0,0	100	98	J	27,7	1365	424
343			61	6.03	4.339	4,54	3,87	197	168	1050	2	23,0	11,5	106	160	J	24,7	1336	478
344	2725	14522	33	6.01	4.644	4,21	3,41	195	158	1012	2	10,9	0,3	100	98	J	24,7	1184	455
			71	5.03	9.958	4,12	3,53	410	351	2202	2	11,3	0,0	98	103	J	50,3	2565	445

rang VVB	rang prov	rang land	koeien	lft	kg melk	% vet	% eiwit	kg vet	kg eiwit	EJR	melkingen	% droog	% vlpr	MPR24	zuivel	MEB	BSK	NO	TKT
			75	4.02	7.823	4,43	3,53	346	276	1778	2	24,3	0,0	98	98	J	42,4	2233	400
			37	4.06	6.208	4,58	3,78	284	235	1489	2	9,2	1,1	104	97	J	32,8	1725	401
			41	4.07	6.823	4,61	3,93	314	268	1677	9	8,3	1,0	0	104	J	35,7	1885	396
			74	4.10	8.103	4,49	3,56	364	289	1864	2	13,0	0,5	103	100	J	37,5	2007	366

rangnr koe	naam koe	naam vader	pariteit	lftd	dagen	kg melk	% vet	% eiwit	kg vet	kg eiwit	EJR	LW	TKT	melkingen	rasbalk	AV	Eigenaar	Woonplaats
Zwartbont - lactatienummer 1																		
1	Dirkje 2013	Pleasure	1	2.00	384	15.542	4,39	3,77	683	586	3176	147	405	2	HF 6MON2		Vof Luesink Zelhem	Halle
2	Kievestje 2012	Omatido	1	2.04	582	23.513	3,87	3,58	911	842	2941	132	612	2	HF 8		Vof Luesink Zelhem	Halle
3	Gonda 2013	McCormick	1	2.01	325	11.055	4,81	3,65	531	403	2844	119	326	2	HF 8		Vof Luesink Zelhem	Halle
4	Sorgette 2013	Redondo	1	2.03	366	13.433	4,81	3,83	646	515	2818	131	429	2	HF 6MON2		Vof Luesink Zelhem	Halle
5	Dina 2012	Endeavor	1	2.07	304	11.655	4,34	3,67	505	427	2734	115	359	2	HF 8		Vof Luesink Zelhem	Halle
6	Juliana 2012	Stonewall	1	2.05	299	10.791	4,43	3,76	478	405	2721	115	342	2	HF 8		Vof Luesink Zelhem	Halle
7	Teackie 2012	Cricket	1	2.02	295	11.693	3,86	3,60	452	421	2703	125	332	2	HF 6MON2		Vof Luesink Zelhem	Halle
8	Corrine 2012	Reladon	1	2.01	428	16.370	3,79	3,26	620	534	2679	118	437	2	HF 6MON2		Vof Luesink Zelhem	Halle
9	Dirkje 2013	Reladon	1	2.01	422	15.970	3,91	3,41	624	545	2670	121	466	2	HF 6MON2		Vof Luesink Zelhem	Halle
10	De Biele Elsje 8424	Wyman	1	2.06	329	12.415	4,14	3,35	513	416	2670	125	365	9	HF 8		Mts Hg+M+Th Wagenvoort-Neerlaa	Vorden
11	Dirkje 2012	Stonewall	1	2.01	306	12.117	4,30	3,46	521	419	2667	126	369	2	HF 8		Vof Luesink Zelhem	Halle
12	Edsillia	Paramount	1	2.00	372	14.917	3,60	3,32	537	495	2660	133	417	9	HF 8	79	VOF Garritsen en Garritsen-Keuper	Steenderen
13	Brownswiss 2013		1	2.01	411	15.671	3,52	3,51	552	551	2652	121	453	2	HF 4ONB4		Vof Luesink Zelhem	Halle
14	Leis 110	Big Winner	1	3.00	314	11.634	4,30	3,54	501	412	2648	115	347	2	HF 8		B H G Bosker	Groenlo
15	Wilma 2013	Waldbrand	1	2.05	311	10.764	3,85	3,87	415	416	2621	110	330	2	FLV4HF 4		Vof Luesink Zelhem	Halle
16	Kievest 2012	Redondo	1	2.03	423	17.227	3,14	3,26	542	561	2606	116	465	2	HF 6MON2		Vof Luesink Zelhem	Halle
17	Dout 2	Altaiota	1	2.01	321	13.447	3,38	3,29	455	443	2595	132	376	9	HF 8	86	B G Regelink	Hengelo Gld
19	Fintje 2012	Bluesky	1	2.01	382	13.789	3,87	3,48	534	480	2590	114	400	2	HF 8		Vof Luesink Zelhem	Halle
20	Draafsel Dunja 29	O-Man Story	1	1.11	386	13.667	4,18	3,48	571	475	2585	131	408	9	HF 8	82	H+G J Ligtenbarg-Beltman	Lochem
21		Surprise	1	2.05	398	13.842	4,08	3,32	564	459	2557	128	402	9	HF 8		H.J.G.W. Mulder	Babberich
22	Marijke 136	Paramount	1	2.03	483	17.494	3,81	3,43	666	600	2549	125	531	2	HF 8	86	De Grote Migchelt	Sinderen
23	Ans 49	Legend	1	2.04	319	11.487	3,72	3,50	427	402	2544	112	351	9	HF 8		Vof Banning-Krabbenborg	Marienvelde
24	Wilma 2012	Pleasure	1	2.05	290	8.969	4,68	3,87	420	347	2541	104	304	2	HF 8		Vof Luesink Zelhem	Halle
25	Fanny 58	Malando	1	2.03	389	12.873	4,39	3,66	565	471	2532	129	430	9	HF 6ONB2	78	V.O.F. Schepers-Mulderije	Hengelo Gld
26	Marijke 134	Support	1	2.07	392	14.220	3,80	3,60	540	512	2531	121	448	2	HF 8	84	BAG&JBMJ Lubbers-Scholten	Silvolde
27	Tine 53	Altaiota	1	2.03	322	13.099	3,68	3,34	482	438	2530	130	390	2	HF 8		V.O.F. Beulink	Hengelo Gld
28	De Horst Carmen	Denethor	1	2.05	453	15.126	4,23	3,67	640	555	2525	129	501	2	HF 8		HTJ + JHJ Gunnewijk	Beltrum
29	Leis 111	Ditmar	1	2.07	361	11.399	4,19	3,74	478	427	2524	113	366	2	HF 8		B H G Bosker	Groenlo
30	Tinie 85	G-Force	1	2.04	346	12.009	4,43	3,54	532	425	2524	135	395	2	HF 8		VOF Wolsink-Wossink	Halle
31	Wilma 2013	Valfin	1	2.00	313	10.520	4,66	3,74	490	394	2520	121	366	2	MON4HF 4		Vof Luesink Zelhem	Halle
32	Keetje 566	Loydie	1	2.05	353	13.089	3,99	3,43	522	449	2511	130	409	9	HF 8		Vof Giesen	Azewijn
33	Ria 104	Impuls	1	2.04	296	8.646	5,16	3,91	446	338	2510	118	310	2	HF 8	79	Mts Jd+Raj Nijman-Toonk	Westendorp
34	Frieda 7692		1	2.01	325	12.520	3,37	3,57	422	447	2507	116	381	2	HF 4ONB4		Vof Luesink Zelhem	Halle
35	Treesje 1197		1	2.04	334	11.729	4,02	3,33	472	391	2506	140	347	9	HF 4ONB4		Aaw Wopereis	Marienvelde
Zwartbont - lactatienummer 2																		
1	Annemarie 2011		2	3.11	333	14.310	4,20	3,85	601	551	3227	116	366	2	HF 4ONB4		Vof Luesink Zelhem	Halle
2	Brownswiss 2008	Hayden	2	3.10	387	19.084	3,40	3,36	648	641	3171	114	443	2	HF 8		Vof Luesink Zelhem	Halle
3	Sorgette 2011	Cricket	2	3.02	312	14.323	3,48	3,45	498	494	3076	112	335	2	HF 8		Vof Luesink Zelhem	Halle
4	Ss Marie 187	Shogun Ps	2	4.01	341	15.920	3,86	3,39	614	540	3075	115	382	9	HF 8		Mts HJS +JTM Steverink-Raben	Silvolde
5	Ss Sally 38	Shogun Ps	2	3.00	324	16.122	3,56	3,20	574	516	3068	126	363	9	HF 8		Mts HJS +JTM Steverink-Raben	Silvolde
6	Camilla 31	Prince	2	2.10	334	14.011	4,03	3,55	565	497	3059	128	369	9	HF 8		Vof Banning-Krabbenborg	Marienvelde
7	Dirkje 2011	Endeavor	2	3.01	301	12.547	4,33	3,80	544	477	3055	117	340	2	HF 8		Vof Luesink Zelhem	Halle
8	Anna 72	Dusk Rc	2	3.05	312	14.084	3,73	3,44	526	484	3040	122	356	9	HF 6ONB2		B G Regelink	Hengelo Gld
9	Bea 58	Bertil	2	3.10	407	16.060	4,59	3,75	736	603	3015	123	464	2	HF 8	86	BAG&JBMJ Lubbers-Scholten	Silvolde
10	Annie 79	Joukjes Stilist	2	3.02	352	14.038	3,82	3,60	537	505	3014	116	356	9	HF 7ONB1		G.J.H. te Velthuis en I.P. te Velthuis-Hermsen	Geesteren Gld
11	Emma 33	Legend	2	3.00	402	16.227	4,14	3,65	671	593	2986	120	450	9	HF 8		Vof Banning-Krabbenborg	Marienvelde
12	Ss Hieke 44	Shogun Ps	2	3.09	439	17.490	4,06	3,80	710	665	2966	112	477	9	HF 8		Mts HJS +JTM Steverink-Raben	Silvolde
13	Geertje 155	Belfast	2	3.10	374	15.240	4,02	3,51	613	534	2944	111	413	2	HF 8	82	M J Verhoeven	Beek Montferland
14	Keetje 540	Ammo	2	3.09	382	17.332	3,47	3,19	602	553	2937	120	423	9	HF 8	79	Vof Giesen	Azewijn
15	De Biele Betsie 8364	Zabing Rf	2	3.09	362	13.375	4,53	3,82	605	511	2912	115	402	9	HF 8		Mts Hg+M+Th Wagenvoort-Neerlaa	Vorden

rangnr koe	naam koe	naam vader	pariteit	lftd	dagen	kg melk	% vet	% eiwit	kg vet	kg eiwit	EJR	LW	TKT	melkingen	rasbalk	AV	Eigenaar	Woonplaats
16	Doetje 2012	Reladon	2	3.03	328	13.746	4,21	3,60	578	495	2908	112	374	2	HF 6MON2		Vof Luesink Zelhem	Halle
17	Dorrit	Win 395	2	2.11	334	14.356	3,71	3,37	532	484	2898	134	375	9	HF 8	86	VOF Garritsen en Garritsen-Keuper	Steenderen
18	Dora	Paramount	2	3.00	340	13.330	3,91	3,61	521	481	2894	123	371	9	HF 8	84	VOF Garritsen en Garritsen-Keuper	Steenderen
19	Sina 86	O-Man Story	2	3.00	339	13.947	3,79	3,59	529	501	2885	115	384	9	HF 8		Vof Banning-Krabbenborg	Marienvelde
20	Martha-412	Improver	2	3.05	330	13.324	3,87	3,41	516	454	2880	114	358	9	HF 8	82	Gjm+Chjm Klein Goldewijk	Zieuwent
21		Dan-Boy	2	3.00	342	15.011	3,51	3,37	526	505	2877	131	388	9	HF 8		Melkveebedrijf Wieggers	Marienvelde
22	Joke 134	Shogun Ps	2	3.04	380	15.282	4,35	3,38	665	516	2870	128	410	9	HF 8		H B J Wopereis	Lichtenvoorde
23	Hentje 34	Altajorik	2	3.00	330	13.197	3,99	3,72	527	491	2863	131	381	9	HF 8		Phj Wigman	Rha
24	Anna 7893	Mainline	2	3.04	327	13.857	4,17	3,43	577	475	2863	135	386	9	HF 6ONB2		Mts A J+B Vermue-Post	Noordbroek
25	Truus 820	Legend	2	3.07	342	11.880	5,09	3,86	605	458	2863	133	382	9	HF 8		E C Reijers	Beek Montferland
26	Jantje 240	Setske Canvas	2	3.01	363	16.215	3,64	3,15	591	510	2861	135	409	9	HF 8		G.J.H. te Velthuis en I.P. te Velthuis-Hermsen	Geesteren Gld
27	Judea 7	Curtis	2	3.05	292	12.129	3,95	3,57	480	433	2846	130	342	2	HF 8		Melkveebedrijf Winters	Terborg
28	Joukje 190	Foremost	2	4.00	306	13.007	3,70	3,48	481	453	2844	123	353	9	HF 8		G.J.H. te Velthuis en I.P. te Velthuis-Hermsen	Geesteren Gld
29	Bertha 155	Bluejay	2	3.00	319	12.459	4,34	3,40	540	424	2842	120	353	9	HF 8	84	Mts J+G V Niersen-Hettinga	Azewyn
30	Pietje 145	Diester	2	3.03	370	15.131	3,70	3,44	560	520	2838	109	409	9	HF 8		Vof Banning-Krabbenborg	Marienvelde
31	Dirkje 2012	Waldbrand	2	3.01	334	13.297	3,63	3,65	483	485	2838	109	355	2	FLV4HF 4		Vof Luesink Zelhem	Halle
32	Sonnie 2011	Torrer	2	3.01	325	12.959	4,18	3,76	542	487	2834	113	371	2	HF 8		Vof Luesink Zelhem	Halle
33	Geertruida 233	Fibrax	2	3.11	360	14.419	3,96	3,43	572	495	2831	105	400	9	HF 8		Vof Banning-Krabbenborg	Marienvelde
34	Fannie 151	Wyman	2	2.10	314	11.489	4,34	3,66	499	420	2828	113	342	9	HF 8		Vof Banning-Krabbenborg	Marienvelde
35	Ada 7	Canvas	2	3.03	464	16.960	4,62	3,44	784	583	2825	120	499	9	HF 8	85	V.O.F. Schepers-Mulderije	Hengelo Gld
36	Johanna 389	Legend	2	3.02	442	16.338	4,65	3,71	759	606	2820	129	504	2	HF 8		J A en G J Fokkink-Luesink	Silvolde
37	Ruth 164	Zabing Rf	2	3.06	306	12.108	4,06	3,44	491	416	2820	116	339	9	HF 8		Phj Wigman	Rha
38	Keupershof Betsy	Altaiota	2	3.01	272	9.566	4,45	3,58	426	342	2820	126	273	2	HF 8		Gebr. Bosman	Vethuizen
39	Saar 175	Shogun Ps	2	3.05	332	14.022	3,96	3,34	555	468	2814	114	384	2	HF 8	86	V.O.F. Beulink	Hengelo Gld
40	Gracia 2011	Bertil	2	3.07	345	13.498	3,57	3,52	482	475	2813	94	353	2	HF 8		Vof Luesink Zelhem	Halle
41	Gerda 67	Legend	2	3.03	319	12.702	4,12	3,40	523	431	2811	128	357	2	HF 8		Vof H J van Beek Doesburg	Doesburg
42	Brigitte 3103	Improver	2	3.07	325	11.602	4,90	3,67	568	426	2810	117	364	2	HF 7ONB1		Melkveehouderij Hendriksen	Wehl
43	Ivolien 36	Pleasure	2	3.03	309	12.490	4,00	3,57	499	445	2809	125	357	9	HF 8		Mth Helmink	Vorden
44	Terkuis Roza 2		2	3.02	321	11.241	4,98	3,89	560	437	2809	124	354	2	HF 4ONB4	83	Melkveebedrijf Terkuis	Laag Keppel
Zwartbont - lactatienummer 3																		
1	Dirkje 882	V Eaton	3	5.00	391	17.023	5,12	3,98	872	678	3825	122	404	2	HF 8		Vof Luesink Zelhem	Halle
2	Liane 27	Bertil	3	4.07	306	11.817	5,04	3,99	596	471	3455	116	320	2	HF 8	87	V.O.F. Beulink	Hengelo Gld
3	Juliana 2010	Prince	3	4.03	448	19.534	4,36	3,56	852	695	3237	112	501	2	HF 8		Vof Luesink Zelhem	Halle
4	Ni'Jbrook Lize 250		3	3.10	358	15.742	4,00	3,36	629	529	3232	115	362	2	HF 4ONB4		Ni'jbrook Melkveebedrijf	Lichtenvoorde
5	Ni'Jbrook Anni 42	Lightning	3	4.08	357	15.633	4,33	3,44	677	538	3205	116	396	2	HF 8		Ni'jbrook Melkveebedrijf	Lichtenvoorde
6	Geertruida 232	Kidman	3	4.05	414	17.485	4,39	3,58	767	626	3203	115	455	9	HF 8		Vof Banning-Krabbenborg	Marienvelde
7	Ni'Jbrook Willy 50	Omro	3	4.10	373	15.094	4,68	3,52	706	531	3151	109	405	2	HF 8		Ni'jbrook Melkveebedrijf	Lichtenvoorde
8	Cellolien 2011	Bfg Don Juan	3	4.03	293	13.598	4,09	3,72	557	505	3144	119	360	2	FLV4HF 4		Vof Luesink Zelhem	Halle
9	Mohoeve Laurona 32	Mr. Ed	3	4.09	306	12.666	4,27	3,42	541	433	3121	113	326	9	HF 8		LHA + M Blikman-Weernink	Ruurlo
10	Wilma 7526	McCormick	3	4.01	334	14.336	4,49	3,61	643	518	3105	110	375	2	HF 8		Vof Luesink Zelhem	Halle
11	Martha-401	Legend	3	4.04	361	15.337	3,75	3,53	575	541	3097	112	371	9	HF 8	79	Gjm+Chjm Klein Goldewijk	Zieuwent
12	Ss Mareile 157	Stol Joc	3	4.10	369	15.932	4,09	3,73	651	594	3088	112	413	9	HF 8	78	Mts HJS +JTM Steverink-Raben	Silvolde
13	Noelle 5	Sunrise	3	4.01	357	15.633	3,82	3,65	597	570	3073	125	392	2	HF 8	82	Vof Breunissen Silvolde	Silvolde
14	Fannie 147	McCormick	3	4.03	300	11.523	4,88	3,74	562	431	3056	108	336	9	HF 8		Vof Banning-Krabbenborg	Marienvelde
15	Truuske 2011	New Horizon	3	4.00	270	12.006	4,29	3,54	516	425	3041	108	325	2	HF 7MON1		Vof Luesink Zelhem	Halle
16	Pietje 148	Fibrax	3	4.02	358	15.891	3,95	3,35	627	532	3040	111	403	9	HF 8		Vof Banning-Krabbenborg	Marienvelde
17	Hoekstra 373	Stylist	3	4.03	339	13.906	4,44	3,68	617	512	3027	118	391	9	HF 8	85	B G Regelink	Hengelo Gld
18	Pietje 149	Legend	3	4.01	315	12.259	4,61	3,83	566	470	3023	113	359	9	HF 8		Vof Banning-Krabbenborg	Marienvelde
19	Ss Mareile 158	Stol Joc	3	4.06	421	16.239	4,69	3,89	762	632	3022	111	465	9	HF 8	85	Mts HJS +JTM Steverink-Raben	Silvolde
20	Corrie 58	Manitoba	3	4.06	343	13.664	4,09	3,48	559	476	3020	129	347	9	FLV4HF 4		J T M Meijer	Zeddam
21	Ss Sally 35	Yankee	3	4.02	469	21.066	3,79	3,57	798	752	3018	116	529	9	HF 8	79	Mts HJS +JTM Steverink-Raben	Silvolde
22	Gerritje 190		3	4.06	287	11.697	4,28	3,49	501	408	3004	112	304	2	HF 4ONB4	80	W A J M Hendriksen	Wehl

rangnr koe	naam koe	naam vader	pariteit	lftd	dagen	kg melk	% vet	% eiwit	kg vet	kg eiwit	EJR	LW	TKT	melkingen	rasbalk	AV	Eigenaar	Woonplaats
23	Derkje 110	Derk	3	4.05	378	15.263	4,65	3,49	710	533	3002	123	427	2	HF 6MON2		Mts M+Jw+Cgm Dijkman-ter Mors	Ruurlo
24	Sorgette 2010	Hayden	3	4.06	274	12.646	4,08	3,48	517	441	3001	109	338	2	HF 8		Vof Luesink Zelhem	Halle
25	Fannie 152	Survivor	3	4.00	376	14.768	4,26	3,65	630	539	2997	109	412	9	HF 8		Vof Banning-Krabbenborg	Marienvelde
26	Pietje 138	Joukjes Stilist	3	4.04	318	13.001	4,59	3,52	597	458	2996	126	364	9	HF 8		G.J.H. te Velthuis en I.P. te Velthuis-Hermsen	Geesteren Gld
27	Camilla 31	McCormick	3	4.08	364	15.747	3,67	3,28	578	517	2993	102	391	9	HF 8		Vof Banning-Krabbenborg	Marienvelde
28	Frieda 2010	Prince	3	4.02	343	14.681	4,94	3,61	726	529	2982	108	431	2	HF 8		Vof Luesink Zelhem	Halle
29	Draafsel Froukje 197	Legend	3	4.03	356	14.967	3,74	3,54	560	530	2971	111	395	9	HF 8	82	H+G J Ligtenbarg-Beltman	Lochem
30	Gonnie 35	Paramount	3	4.03	353	14.121	4,28	3,73	604	527	2956	117	389	2	HF 6ONB2	78	M J Verhoeven	Beek Montferland
31	Beatrix 97	Surprise	3	4.04	293	11.870	4,53	3,65	538	433	2949	120	344	2	HF 6MRY1		Melkveehouderij Hendriksen	Wehl
32	Sprang Jacky 27	Yankee	3	4.01	298	11.130	4,91	3,65	547	407	2946	118	333	9	HF 8		Vof Gross-Bolting	Megchelen
33	Therese 29	Fiction Rf	3	3.11	298	12.051	4,48	3,65	540	440	2931	113	336	2	HF 8		Leemreize J.W.F. en Bonekamp G.L.	Gaanderen
34	Bontje 406	Nevada	3	4.09	453	17.501	4,30	3,67	753	643	2929	109	502	2	HF 8	82	M J Verhoeven	Beek Montferland
35	Carry	Stylist	3	3.11	361	15.292	4,07	3,35	623	512	2928	112	408	9	HF 8	86	VOF Garritsen en Garritsen-Keuper	Steenderen
36	Ni'Jbrook Nolda 87	Stylist	3	4.05	364	13.824	4,87	3,74	673	517	2918	111	422	2	HF 8		Ni'jbrook Melkveebedrijf	Lichtenvoorde
37	Jetse 346	Tackleberry	3	4.06	298	12.235	4,46	3,58	546	438	2909	118	339	9	HF 8		Vof Hoegen	Azewyn
38	Anneke 2010	Hayden	3	4.05	316	14.510	3,75	3,29	543	477	2894	103	376	2	HF 8		Vof Luesink Zelhem	Halle
39			3	5.05	511	19.319	4,04	3,55	780	686	2892	116	516	9	ONB4HF 3		H.J.G.W. Mulder	Babberich
40	Weggelhorster Dirndel 33	Massey	3	4.01	360	14.450	4,00	3,37	578	486	2890	109	372	2	HF 8	85	Mts. D.J. + J. Haijtink-Wichers	Lochem
41	Evertje 225	Lucrative	3	4.08	371	14.069	4,56	3,82	642	538	2885	128	429	2	HF 8	82	F.T. en M.H.J.B. Diersen-Roelofs	Varsselder
42	Ry Helga 554	Kian	3	4.01	338	13.096	4,68	3,65	613	478	2885	127	392	9	HF 7MRY1		Vof Gross-Bolting	Megchelen
43	Romkje 162	Socrates	3	4.02	341	11.811	5,01	3,79	591	447	2885	119	357	2	HF 8		Melkveebedrijf Winters	Terborg
44	Cobie 95	Special	3	4.11	386	15.018	4,43	3,61	665	543	2880	113	439	9	HF 8	80	Mts B+B H Lammers-Kapper	Zutphen
45	Steegink Sientje 96	Shogun Ps	3	4.06	358	13.285	4,59	3,66	609	486	2878	127	381	2	HF 8	83	Melkveebedrijf van den Berg	Olburgen
46	Camilla 29	McCormick	3	4.00	342	12.671	4,55	3,56	576	451	2877	100	371	9	HF 8		Vof Banning-Krabbenborg	Marienvelde
Zwartbont - lactatienummer 4																		
1	Ss Mareile 155	Pilot	4	5.06	285	13.323	4,09	3,70	545	493	3674	118	289	9	HF 8	80	Mts HJS +JTM Steverink-Raben	Silvolde
2	Gerritje 159	Stilist	4	7.00	352	15.543	4,06	3,47	631	540	3333	113	356	9	HF 8		G.J.H. te Velthuis en I.P. te Velthuis-Hermsen	Geesteren Gld
3	Dinie 51	Marius	4	6.09	403	18.995	3,99	3,38	757	643	3301	137	448	2	HF 8	77	Melkveebedrijf Berendsen VOF	Sinderen
4	Diana 299	Fortune	4	4.11	351	12.547	5,16	4,00	647	502	3282	124	362	2	HF 8		B.H.M. Klein Ikink	Vragender
5	Tineke 51	Sunflower	4	5.05	434	16.791	4,78	3,68	803	618	3143	127	468	2	HF 8	84	Mts. J.W. + G.T.J. en A.H. Berendsen	Halle
6	Ss Lijsje 152	Yankee	4	5.02	330	13.829	4,71	3,58	651	496	3105	110	367	9	HF 8	81	Mts HJS +JTM Steverink-Raben	Silvolde
7	Neeltje 321	Lucrative	4	5.05	324	14.787	4,42	3,43	653	508	3095	123	374	2	HF 8		B H G Bosker	Groenlo
8	Hazleton 2	Jango	4	5.08	350	14.444	4,75	3,60	686	521	3087	114	403	9	HF 8		B G Regelink	Hengelo Gld
9	Keetje 511	Roppa	4	5.11	320	14.911	3,65	3,31	545	493	3020	117	368	9	HF 8	85	Vof Giesen	Azewijn
10	Ymke 35	Altadaniel	4	5.07	308	14.874	4,04	3,19	601	475	3015	125	374	2	HF 8		J A en G J Fokkink-Luesink	Silvolde
11	Ss Mareille 128	Yankee	4	5.05	402	17.362	4,22	3,52	732	611	3011	110	450	9	HF 8	84	Mts HJS +JTM Steverink-Raben	Silvolde
12	Ss Mareile 148	Emil Ii	4	5.07	534	20.160	4,51	3,87	909	781	2991	107	573	9	HF 8	83	Mts HJS +JTM Steverink-Raben	Silvolde
13	Alie 4723	Viking Wh	4	5.08	417	16.142	5,16	3,49	833	563	2990	119	473	2	HF 7MRY1		AFM ten Vregelaar C.V.	Haaksbergen
14	Babette	Janick	4	5.11	350	15.263	3,90	3,42	595	523	2989	117	397	9	HF 8	84	VOF Garritsen en Garritsen-Keuper	Steenderen
15	Fr Trippel 58	Altazesty	4	5.06	313	14.489	3,71	3,39	537	491	2978	116	370	2	HF 8	80	VOF Schieven	Baak
16	Fanta 20	Obelisk	4	5.10	357	14.866	4,82	3,33	716	495	2971	119	414	2	HF 5MON2		VOF Wolsink-Wossink	Halle
17	Bertha 4838	Rau	4	4.11	302	12.933	4,26	3,54	551	458	2967	127	357	9	HF 5FLV3		Mts Wam+Cbwm Giesen-Bus	Vethuizen
18	De Biele Betsie 8225	Altajorik	4	5.01	341	14.276	3,85	3,41	550	487	2956	107	373	9	HF 8		Mts Hg+M+Th Wagenvoort-Neerlaa	Vorden
19	Brechtje 47	Orcival	4	6.05	419	17.127	3,97	3,51	680	601	2955	113	461	9	HF 8	77	V.O.F. Schepers-Mulderije	Hengelo Gld
20	Ni'Jbrook Wietske 117	Lucrative	4	5.01	382	15.881	3,74	3,45	594	549	2955	106	415	2	HF 8		Ni'jbrook Melkveebedrijf	Lichtenvoorde
21	Koosje 188		4	5.04	287	12.190	3,81	3,12	464	381	2952	106	288	2	HF 4ONB4	78	Jgti+Bgm Geurtsen-Reijmer	Gaanderen
22	Evertje 210	Altaarion Red	4	5.11	472	18.734	4,54	3,42	850	641	2945	130	524	2	HF 8	84	F.T. en M.H.J.B. Diersen-Roelofs	Varsselder
23	Sonnie 2009	Jakobus	4	4.11	374	14.809	4,19	3,59	620	532	2937	96	414	2	HF 8		Vof Luesink Zelhem	Halle
24	Ni'Jbrook Anni 40	Support	4	5.07	340	13.491	4,46	3,57	602	482	2931	109	385	2	HF 8		Ni'jbrook Melkveebedrijf	Lichtenvoorde
25	Jenny 88	Secure	4	5.07	308	12.441	4,67	3,45	581	429	2923	131	356	2	HF 8	81	Mts Koning	Zevenaar
26	Martha 394	Support	4	5.06	340	12.813	4,76	3,62	610	463	2922	119	379	2	HF 8		Melkveebedrijf "Het Brook	Zieuwent
27	Keupershof Trui	Scipio	4	5.09	315	12.115	4,36	3,58	528	434	2921	106	345	9	BS 4HF 4		Mts Hj+McJ Middelbrink-Steenhof	Megchelen

rangnr koe	naam koe	naam vader	pariteit	lftd	dagen	kg melk	% vet	% eiwit	kg vet	kg eiwit	EJR	LW	TKT	melkingen	rasbalk	AV	Eigenaar	Woonplaats
28	Grada 324	Navy	4	6.03	359	14.321	4,10	3,55	586	508	2920	137	397	9	HF 8	80	J.F. Siebes	Laag Keppel
29	Pietje 142	Rocko	4	5.03	305	12.037	4,67	3,47	563	417	2919	101	346	9	HF 8		Vof Banning-Krabbenborg	Marienvelde
30	Berna	Paramount	4	5.06	306	14.616	3,37	3,09	492	452	2918	107	348	9	HF 8	82	VOF Garritsen en Garritsen-Keuper	Steenderen
31	Akke 111	Orraryd	4	5.05	295	12.873	4,11	3,42	529	441	2913	124	350	2	HF 4ZRB4		Mts Jansen-van Haeren	Zieuwent
32	Vorster Anna 103	Olympic	4	6.04	356	13.923	4,24	3,58	590	498	2910	108	378	2	HF 8	84	Vof Breunissen Silvolde	Silvolde
33	Belle	Altaomande	4	5.08	311	12.933	3,95	3,25	511	421	2897	102	338	9	HF 8	83	VOF Garritsen en Garritsen-Keuper	Steenderen
34	Bloem	Olympic	4	5.01	356	13.566	4,45	3,58	604	486	2893	105	394	9	HF 8	82	VOF Garritsen en Garritsen-Keuper	Steenderen
35	De Biele Lenchen 8193	Zabing Rf	4	5.03	316	13.331	4,03	3,42	537	456	2893	108	362	9	HF 8		Mts Hg+M+Th Wagenvoort-Neerlaa	Vorden
36	Klaske 65	Paramount	4	5.01	305	11.094	4,52	3,93	501	436	2893	111	342	2	MON4HF 4		VOF Wolsink-Wossink	Halle
37	Jenny 83	Support	4	5.07	322	15.123	3,86	3,10	584	469	2892	113	382	2	HF 8		Mts Boom-Kamp-Morsink	Neede
38	Ni'Jbrook Agnes 61	Lucky Mike	4	6.02	393	14.929	4,49	3,51	670	525	2887	100	430	2	HF 8		Ni'jbrook Melkveebedrijf	Lichtenvoorde
39	Clara 165		4	6.02	347	13.032	4,52	3,35	588	436	2877	89	367	9	HF 4ONB4		G.J.H. te Velthuis en I.P. te Velthuis-Hermsen	Geesteren Gld
40	Babe	Altazesty	4	5.00	359	14.511	3,86	3,42	560	496	2872	104	392	9	HF 8	85	VOF Garritsen en Garritsen-Keuper	Steenderen
41	Tinie 71	Altaminister	4	5.02	371	14.249	4,43	3,53	631	503	2862	112	413	2	HF 5MON3		VOF Wolsink-Wossink	Halle
Zwartbont - lactatienummer 5																		
1	Frieda 443	Virzil	5	6.05	304	16.040	3,85	3,28	617	527	3343	115	363	2	HF 8		Vof Luesink Zelhem	Halle
2	Truuske 19	Win 395	5	6.03	325	17.066	3,85	3,26	656	557	3336	115	385	2	HF 5MON3		Vof Luesink Zelhem	Halle
3	Wilma 860	Grandprix	5	6.06	396	18.730	3,97	3,63	744	680	3246	112	468	2	HF 8		Vof Luesink Zelhem	Halle
4	Camilla 23	Tiamo	5	6.05	354	15.505	4,14	3,60	642	559	3215	113	396	9	HF 8	84	Vof Banning-Krabbenborg	Marienvelde
5	Marit 5	Laurenzo 2	5	6.04	290	12.742	4,00	3,25	510	414	3156	109	294	9	HF 8	84	Vof den Hartog	Lathum
6	Tecla 383	Grandprix	7	9.03	913	34.723	4,68	3,75	1624	1300	3146	115	965	2	HF 8	87	Vof Luesink Zelhem	Halle
7	De Bieshorst Femke 2007	Emil Ii	6	7.11	291	14.340	3,91	3,26	561	468	3125	108	347	2	HF 8		Vof Luesink Zelhem	Halle
8	Ans 44	Jango	5	6.04	368	15.217	4,26	3,53	648	538	3121	104	399	9	HF 8		Vof Banning-Krabbenborg	Marienvelde
9	Gonda 59	Cash	5	7.09	413	18.277	4,07	3,43	745	627	3115	131	445	2	HF 8	85	F.T. en M.H.J.B. Diersen-Roelofs	Varsselder
10	Ss Lijsje 138	Stilist	6	8.00	354	14.628	4,31	3,87	631	566	3103	113	394	9	HF 8	82	Mts HJS +JTM Steverink-Raben	Silvolde
11	Ni'Jbrook Juritta 35	Altazesty	5	6.05	492	20.655	4,20	3,47	868	717	3096	112	538	2	HF 8		Ni'jbrook Melkveebedrijf	Lichtenvoorde
12	Rosita 23	Olympic	5	6.01	311	14.492	3,84	3,52	557	510	3084	104	370	2	HF 4MON3		Vof Luesink Zelhem	Halle
13	Veronique	Accoord	7	7.11	369	17.168	3,67	3,12	630	535	3047	111	405	9	HF 8	81	VOF Garritsen en Garritsen-Keuper	Steenderen
14	Johanna-193	Ramos	6	7.10	284	12.483	4,62	3,46	577	432	3041	123	342	9	HF 8	84	Gjm+Chjm Klein Goldewijk	Zieuwent
15	Noelle 4	Grandprix	5	6.07	341	13.626	4,55	3,42	620	466	3032	109	355	2	HF 8	79	Vof Breunissen Silvolde	Silvolde
16	De Bieshorst Femke 2007	Emil Ii	5	6.11	289	13.518	3,96	3,39	535	459	3027	102	347	2	HF 8		Vof Luesink Zelhem	Halle
17	Belinda 847	Orcival	5	6.08	342	14.070	4,25	3,69	598	519	3009	122	377	2	HF 8	82	Leijzer Veeteeltbedrijf	Etten Gld
18	Twinkelstar Cora 66	Support	5	6.10	332	14.337	4,28	3,37	614	484	3009	118	380	9	HF 8	83	V.O.F. Schepers-Mulderije	Hengelo Gld
19	Ss Lijsje 145	Emil Ii	5	6.09	356	14.725	4,49	3,69	662	543	3001	109	404	9	HF 8	84	Mts HJS +JTM Steverink-Raben	Silvolde
20	Ss Willy 46	Mascol	6	7.01	364	14.904	4,56	3,65	680	543	2980	111	411	9	HF 8	83	Mts HJS +JTM Steverink-Raben	Silvolde
21	Trijntje	Lucky Mike	7	8.09	329	14.069	4,04	3,34	568	469	2975	109	366	9	HF 8	77	VOF Garritsen en Garritsen-Keuper	Steenderen
22	Vivian	Lucky Mike	6	7.09	340	14.661	4,10	3,36	602	493	2970	110	387	9	HF 8	86	VOF Garritsen en Garritsen-Keuper	Steenderen
23	Keupershof Hennie	Dominator	6	7.02	301	13.105	4,17	3,40	547	446	2942	113	354	9	HF 8		Mts Hj+McJ Middelbrink-Steenhof	Megchelen
24	Ni'Jbrook Willy 44	Astura	6	7.06	303	13.230	4,60	3,36	608	445	2942	113	368	2	HF 8		Ni'jbrook Melkveebedrijf	Lichtenvoorde
25	Pietje 140	Airway	5	6.07	444	17.522	4,63	3,40	812	596	2932	103	494	9	HF 8		Vof Banning-Krabbenborg	Marienvelde
26	Roselinde	Tribute	6	8.01	298	13.203	4,26	3,56	563	469	2922	122	371	9	HF 8		G H Hiddink	Baak
27	Ss Sally 32	Altazesty	5	6.06	332	14.622	3,96	3,36	580	491	2904	104	373	9	HF 8	81	Mts HJS +JTM Steverink-Raben	Silvolde
28	Mohoeve Sonni 261	Goldwyn	6	8.06	441	16.973	4,34	3,51	736	596	2901	114	480	9	HF 8	88	LHA + M Blikman-Weernink	Ruurlo
29	Annelinde	Okra	5	5.08	364	13.557	4,76	3,54	645	480	2874	102	403	9	HF 8	83	VOF Garritsen en Garritsen-Keuper	Steenderen
30	Alie 97	Setske Summer	6	7.07	294	12.592	4,26	3,25	537	410	2867	115	343	9	HF 8		G.J.H. te Velthuis en I.P. te Velthuis-Hermsen	Geesteren Gld
31	Lina		5	7.00	353	14.902	4,14	3,32	617	494	2861	105	389	2	HF 4ONB4	84	Vof Breunissen Silvolde	Silvolde
32	Sonja	Akron	7	9.01	383	15.134	4,62	3,31	699	500	2857	117	430	2	HF 8	83	M. Jolink	Doetinchem
33	Bloemena Reintje 78	Lucky Mike	5	6.05	312	12.478	3,68	3,68	459	460	2857	110	349	2	HF 8		Mts. Hofman	Borculo
34	Valentine	Fairplay	6	8.01	370	14.065	4,39	3,51	618	493	2851	101	407	9	HF 8	82	VOF Garritsen en Garritsen-Keuper	Steenderen
35	Ada 69	Bertil	5	6.01	321	11.687	4,70	3,74	550	437	2838	105	348	2	HF 8	84	Vof Breunissen Silvolde	Silvolde
36	Fannie 127	Randalia	5	6.03	311	12.210	4,40	3,48	537	425	2835	97	354	9	HF 8		Vof Banning-Krabbenborg	Marienvelde
37	Wikje 1	Chassee	5	6.08	328	12.637	4,75	3,61	601	456	2834	133	385	2	HF 8	82	Peters VOF	Vethuizen

rangnr koe	naam koe	naam vader	pariteit	lftd	dagen	kg melk	% vet	% eiwit	kg vet	kg eiwit	EJR	LW	TKT	melkingen	rasbalk	AV	Eigenaar	Woonplaats
38	Pietje 36	Grandprix	8	9.06	329	12.837	4,23	3,46	543	444	2834	109	365	2	HF 8	85	M J Verhoeven	Beek Montferland
39	Herma 20	Chassee	5	6.01	359	12.726	4,67	3,75	594	478	2829	119	395	2	HF 8	78	Hoftijzer CV	Aalten
40	Jeltje 4663	Provider	5	6.09	372	14.369	4,58	3,49	658	501	2827	109	424	2	HF 8		AFM ten Vregelaar C.V.	Haaksbergen
41	Kittie 210	Janos	5	7.01	333	13.258	4,46	3,45	591	457	2825	114	385	2	HF 8		Gww+Km Seesink-Giesen	Angerlo
42	Ni'Jbrook Lize 230	Garrison	5	6.03	302	14.112	3,44	3,08	486	435	2825	104	349	2	HF 8		Ni'jbrook Melkveebedrijf	Lichtenvoorde
Roodbont - lactatienummer 1																		
1	Fanta Light	Kodak	1	2.02	312	13.543	3,71	3,55	502	480	2868	128	370	2	HF 4FLV2		Vof Luesink Zelhem	Halle
2	Anjo Red 2013	Taco	1	2.03	305	10.877	4,68	3,87	509	421	2677	120	350	2	HF 8		Vof Luesink Zelhem	Halle
3	Anjo R.F 2013	Taco	1	2.01	277	11.031	3,86	3,45	426	381	2656	122	324	2	HF 8		Vof Luesink Zelhem	Halle
4	Cato 2013	Pleasure	1	2.01	421	14.582	3,99	3,75	582	547	2648	121	439	2	HF 8		Vof Luesink Zelhem	Halle
5	Dominiek 2013	Redondo	1	2.01	416	15.977	3,82	3,44	611	549	2620	122	473	2	HF 5MON2		Vof Luesink Zelhem	Halle
6	Sonja 2013	Jerudo	1	2.03	354	12.632	4,45	3,76	562	475	2611	120	418	2	HF 6FLV2		Vof Luesink Zelhem	Halle
7	Celestina 2012	Jerudo	1	2.01	354	12.804	3,91	3,63	500	464	2608	117	396	2	HF 8		Vof Luesink Zelhem	Halle
8	Domina 2012	Jerudo	1	2.02	377	12.771	4,33	3,79	553	485	2602	118	423	2	HF 8		Vof Luesink Zelhem	Halle
9	Roza 1.47	Bonsai	1	2.04	275	8.587	4,01	3,87	344	333	2538	116	276	2	MON4HF 2	84	VOF Wesselink - 't Overstege	Zelhem
10	Lea 21	Jotan Red	1	2.08	347	12.604	4,20	3,42	529	432	2537	116	397	9	HF 8	82	B G Regelink	Hengelo Gld
11	Terkuis Sanne 4	Fidelity	1	2.01	368	12.231	4,38	3,70	536	453	2475	140	404	2	HF 8	81	Melkveebedrijf Terkuis	Laag Keppel
12	Everlien R 2013	Camion Cd	1	2.01	279	9.981	4,26	3,71	426	370	2475	116	341	2	HF 8		Vof Luesink Zelhem	Halle
13	Hanneke 26	Direct	1	2.02	343	10.185	5,17	4,05	527	412	2472	131	379	2	HF 8		Mts H+H+G+A Duenk-Huinink	Vethuizen
14	Anneke	Fidelity	1	2.01	416	14.426	3,86	3,47	557	501	2457	134	440	9	HF 8	82	VOF De Braak	Laag Keppel
15	Ss Lijsje 184	Prohuvo	1	2.03	353	12.348	4,45	3,55	550	439	2457	118	403	9	BS 4HF 4		Mts HJS +JTM Steverink-Raben	Silvolde
16	Angie 2012	Minnedosa	1	2.01	320	11.020	4,23	3,57	466	393	2453	110	354	2	FLV4HF 4		Vof Luesink Zelhem	Halle
17			1	2.04	417	14.347	3,78	3,50	542	502	2442	129	439	9	HF 4ONB4		H.J.G.W. Mulder	Babberich
18	Wilma 31	Arnold	1	2.02	312	9.167	4,76	3,69	436	338	2440	121	316	9	HF 8	81	G F A Peters	Didam
19	Froukje 34	Direct	1	2.06	273	9.353	4,29	3,65	401	341	2439	119	308	2	HF 8		Mts H+H+G+A Duenk-Huinink	Vethuizen
20	Anjorigin 2012	Pleasure	1	2.03	341	10.974	4,62	3,79	507	416	2431	111	382	2	HF 8		Vof Luesink Zelhem	Halle
21	Terkuis Ariel 6	Malando	1	2.05	310	10.836	4,33	3,53	470	382	2424	132	353	2	HF 8	83	Melkveebedrijf Terkuis	Laag Keppel
22	Cato 2013	Litjens Redon	1	2.02	318	10.535	4,29	3,46	452	364	2421	109	338	2	MON4HF 4		Vof Luesink Zelhem	Halle
23	Corrine 2013	Pleasure	1	2.00	319	11.058	3,96	3,70	438	409	2420	118	360	2	HF 6FLV2		Vof Luesink Zelhem	Halle
24	Roza 50	Talentino	1	2.02	340	10.794	4,64	3,78	501	408	2400	126	395	2	HF 8	76	VOF Schieven	Baak
Roodbont - lactatienummer 2																		
1	Bloemena Aaltje 35	Event	2	3.09	323	13.860	3,85	3,63	533	503	3032	132	352	2	BS 4HF 4		Mts. Hofman	Borculo
2	Frieda 7682	Canvas	2	3.09	394	17.091	4,13	3,44	706	587	3010	111	453	2	HF 8		Vof Luesink Zelhem	Halle
3	Mina's Power 12	Kylian	2	3.01	349	15.242	3,77	3,56	574	542	2901	118	414	2	HF 6FLV2		Vof Luesink Zelhem	Halle
4	Alie 7919	Flowrider	2	3.04	370	15.783	4,01	3,23	632	510	2846	131	421	9	HF 8		Mts A J+B Vermue-Post	Noordbroek
5	Lea 21	Jotan Red	2	3.09	292	10.939	4,45	3,33	487	364	2818	102	299	9	HF 8	82	B G Regelink	Hengelo Gld
6	Teackie 2011	Jerudo	2	3.02	299	11.340	3,99	3,88	453	440	2791	104	345	2	HF 8		Vof Luesink Zelhem	Halle
7	Mayken 2	Jotan Red	2	3.04	383	13.674	5,02	3,91	686	535	2784	118	454	2	HF 8		V.O.F. Beulink	Hengelo Gld
8	Angie 2011		2	3.04	421	15.106	4,65	3,80	703	575	2768	106	482	2	HF 4ONB4		Vof Luesink Zelhem	Halle
9	Anjo Rf 2011	Jerudo	2	3.01	334	12.772	4,76	3,56	608	455	2768	110	396	2	HF 5ONB3		Vof Luesink Zelhem	Halle
10	Mia 77	Bfg Round Up	2	3.08	378	13.618	4,72	3,77	642	513	2763	133	435	2	FLV4HF 4		VOF Walvoort-Roozegaarde	Zelhem
11	Sophie 85	Calvin	2	3.03	283	10.121	4,75	3,83	481	387	2763	122	315	2	HF 6MRY2		Mts H+H+G+A Duenk-Huinink	Vethuizen
12	Anjootje 2011	Salan	2	3.06	401	15.230	3,70	3,62	564	552	2754	98	420	2	MON4HF 4		Vof Luesink Zelhem	Halle
13	Terkuis Amalia 83	Pleasure	2	3.08	314	14.081	3,50	3,37	493	474	2738	124	365	2	HF 8	80	Melkveebedrijf Terkuis	Laag Keppel
14	Taletta Preamer	Preamer	2	3.08	458	15.267	4,75	3,94	725	602	2731	119	509	2	BS 4HF 4	78	A F Tijhuis	Terborg
15	Ameise 57	Pleasure	2	3.06	446	16.568	4,15	3,54	688	587	2724	109	494	9	HF 8	83	B G Regelink	Hengelo Gld
16	Toosje 130	Pleasure	2	3.08	429	15.555	4,39	3,47	682	539	2723	118	467	9	HF 8	86	Mts ten Arve	Ruurlo
17	Collette 2011	Pleasure	2	3.04	373	13.879	4,39	3,64	609	505	2716	104	430	2	HF 7ZRB1		Vof Luesink Zelhem	Halle
18	Nieuwbouw's Mies 347	Preamer	2	3.08	337	13.495	4,15	3,43	560	462	2710	117	396	2	BS 4HF 4	77	V.O.F. Gussinklo	Heelweg
19	Marina 65	Pleasure	2	3.04	315	12.076	4,12	3,63	498	439	2708	127	367	2	HF 8	82	F.T. en M.H.J.B. Diersen-Roelofs	Varsselder
Roodbont - lactatienummer 3																		

rangnr koe	naam koe	naam vader	pariteit	lftd	dagen	kg melk	% vet	% eiwit	kg vet	kg eiwit	EJR	LW	TKT	melkingen	rasbalk	AV	Eigenaar	Woonplaats
1	Fanta 2011	Canvas	3	4.01	292	18.567	3,17	2,97	588	552	3642	127	339	2	HF 4FLV2		Vof Luesink Zelhem	Halle
2	Adele 2010	Bfg Don Juan	3	4.03	350	16.532	4,14	3,51	685	580	3199	115	417	2	FLV4HF 4		Vof Luesink Zelhem	Halle
3	Fleche 2010	Canvas	3	4.09	346	16.292	3,75	3,34	610	545	3036	108	406	2	HF 5MON3		Vof Luesink Zelhem	Halle
4	Angelien 2010	Jerudo	3	4.05	299	12.444	4,58	3,78	570	471	3006	108	363	2	HF 8		Vof Luesink Zelhem	Halle
5	Grietje 77	Ultra	3	4.06	351	12.816	4,45	3,78	571	485	2965	117	375	2	HF 8		F J M Egberts	Etten Gld
6	Dora 62	Jotan Red	3	4.09	295	12.387	4,87	3,47	604	429	2888	115	365	2	HF 8	89	V.O.F. Beulink	Hengelo Gld
7	Domina 2010	Jerudo	3	4.00	354	13.503	4,36	3,83	589	517	2876	103	407	2	HF 8		Vof Luesink Zelhem	Halle
8	Collette 7575	De Bieshorst	3	4.06	387	15.301	4,31	3,68	659	563	2866	102	432	2	HF 8		Vof Luesink Zelhem	Halle
9	Hester Event	Event	3	4.02	343	12.890	4,25	3,72	548	480	2850	123	367	2	BS 4HF 4	81	A F Tijhuis	Terborg
10	Alette	Bfg Ilion	3	3.09	287	12.664	4,18	3,31	529	420	2843	123	349	9	FLV4HF 4		G H Hiddink	Baak
11	Teackie 2010	Redon	3	4.07	355	14.743	4,10	3,46	604	510	2842	100	414	2	MON4HF 4		Vof Luesink Zelhem	Halle
12	Weggelhorster Ella 34	Mitey	3	3.10	330	11.939	4,26	3,55	509	423	2839	103	331	2	HF 8	87	Mts. D.J. + J. Haijtink-Wichers	Lochem
13	Keupershof Inge	Kian	3	3.11	327	11.350	4,15	3,81	471	432	2829	103	340	9	HF 7MRY1		Mts Hj+McJ Middelbrink-Steenhof	Megchelen
14	Ria 125	Almighty	3	4.02	339	13.639	4,24	3,46	578	471	2828	121	388	9	HF 8	85	Mts ten Arve	Ruurlo
15	Yoika	Forest	3	4.00	307	15.127	3,40	3,18	515	480	2820	120	380	9	HF 8		G H Hiddink	Baak
16	Ss Mareile 160	Vigor	3	4.00	427	15.819	4,59	3,70	725	586	2817	106	467	9	BS 4HF 4	83	Mts HJS +JTM Steverink-Raben	Silvolde
17	Xenia	Red Reflex	3	4.02	284	11.086	4,62	3,66	512	405	2806	119	340	9	HF 6MRY1		G H Hiddink	Baak
18	Feline	Spencer	3	4.05	356	13.477	4,57	3,57	616	480	2791	112	408	2	HF 8		C J M Tankink	Harreveld
19	Nandie 24	Loustar	3	4.04	292	9.978	5,23	3,91	522	390	2787	112	336	9	HF 8	80	V.O.F. Schepers-Mulderije	Hengelo Gld
20	Hentje 126	Kian	3	4.04	419	13.377	5,28	4,04	707	540	2781	121	461	9	HF 7MRY1	82	Vof de Steenoven	Hummelo
21	Bertha 31	Rooie Stier	3	4.04	291	11.754	4,19	3,40	492	400	2781	109	336	9	HF 8	78	V.O.F. Schepers-Mulderije	Hengelo Gld
22	Terkuis Fenneke 4	Tequila	3	4.04	359	13.500	4,68	3,57	632	482	2774	116	399	2	HF 8	82	Melkveebedrijf Terkuis	Laag Keppel
23	Fietje 11	Fidelity	3	4.01	274	11.233	4,17	3,65	468	410	2774	130	335	2	HF 8	80	Mts. Wenting-Otten	Megchelen
24	Willy 22	Ideal	3	4.00	292	9.649	5,19	4,04	501	390	2769	118	332	9	HF 8		Mts Roerdink Tiessink	Vorden
25	Hermien 2010	Altalinux	3	4.04	291	12.733	3,94	3,37	502	430	2761	100	358	2	HF 5FLV2		Vof Luesink Zelhem	Halle
Roodbont - lactatienummer 4																		
1	Bloemena Koerier's 30	Vido	4	5.02	492	19.243	3,95	3,62	759	696	3034	120	512	2	BS 4HF 4		Mts. Hofman	Borculo
2	Nineke 39		4	5.08	306	11.984	4,69	3,56	563	427	2947	113	347	9	HF 4ONB4	76	V.O.F. Schepers-Mulderije	Hengelo Gld
3	Keupershof Anneke	Kian	4	5.06	413	15.680	4,95	3,74	776	586	2937	117	478	9	HF 7MRY1		Mts Hj+McJ Middelbrink-Steenhof	Megchelen
4	Berdien 7393	Bfg Mangfall	4	5.04	328	14.093	4,26	3,54	600	499	2937	104	393	2	FLV4HF 4		Vof Luesink Zelhem	Halle
5	Doortje 25	Henson	4	5.07	347	13.726	4,11	3,33	564	457	2920	115	366	2	HF 6MRY1		F J W Lamers	Angerlo
6	De Bieshorst Anjootje 2009	Twister	4	5.06	417	17.851	3,64	3,31	650	592	2858	98	445	2	HF 8		Vof Luesink Zelhem	Halle
7	De Bieshorst Anjolien R 2009	Twister	4	5.10	343	14.945	3,65	3,12	545	467	2833	94	362	2	HF 8		Vof Luesink Zelhem	Halle
8	Britta 1	Canvas	4	5.00	284	13.086	4,12	3,06	539	400	2830	116	343	2	FLV4HF 4		VOF Wolsink-Wossink	Halle
9	Sonja 2009	Altalinux	4	5.03	292	10.763	4,82	3,78	519	407	2826	95	340	2	HF 5FLV2		Vof Luesink Zelhem	Halle
10	Marijke 213	Adrenaline-Red	4	5.06	325	13.908	3,87	3,30	538	459	2812	113	375	9	HF 8	86	Mts ten Arve	Ruurlo
11	Bodine	Libero	4	5.09	301	12.003	4,15	3,44	498	413	2790	112	343	2	HF 8	84	Mts Harkink-Sleumer	Lochem
12	Petra 32	Sir	4	4.11	297	11.450	4,66	3,69	534	423	2785	117	357	2	MON6HF 2		VOF Wolsink-Wossink	Halle
13	Ineke 101	Fidelity	4	5.00	302	10.078	4,77	4,03	481	406	2785	99	334	2	HF 7MRY1	84	VOF Schieven	Baak
14	De Bieshorst Fabelien 2008	Fabian	4	6.01	465	15.734	5,04	3,89	793	612	2784	93	520	2	HF 8		Vof Luesink Zelhem	Halle
15	Grash Clara 48	Romtell	4	5.05	379	13.812	4,28	3,56	591	491	2769	123	394	9	FLV6HF 2		Vof Pardijs-Overkamp	Lochem
16	Willemyn	Savard	4	5.04	283	10.876	4,47	3,63	486	395	2751	107	335	9	HF 8		G H Hiddink	Baak
17	Sabine 10	Sir	4	5.06	288	11.586	4,50	3,49	521	404	2738	113	350	2	MON8		VOF Wolsink-Wossink	Halle
18	Corina	Spencer	4	5.10	347	13.383	4,00	3,87	535	518	2737	127	398	2	HF 8	79	G H J Buevink	Zelhem
19	Jantine 5	Burning	4	4.11	284	9.867	5,01	3,81	494	376	2712	100	331	2	HF 8		Mts Loman-Spa	Laren Gld
20	Paula 25	Lawn Boy Red	4	6.01	302	10.149	4,77	3,40	484	345	2687	103	303	2	HF 8	79	P.A.M. Poelhuis	Eibergen
21	Fien 58	Chicago	4	5.01	332	10.602	4,88	3,99	517	423	2685	102	352	2	HF 7MRY1		A W A Stienezen	Kilder
22	Nellie 95	Bfg Ilion	4	5.08	303	10.890	4,98	3,78	542	412	2685	122	366	2	FLV4HF 4		E.J. Albers Twello	Drempt
23		Arnold	4	4.11	295	11.442	3,77	3,81	431	436	2683	109	351	2	HF 7MRY1	79	Mts Massink-Evers	Zelhem
24	Atje 32	Pronto	4	6.02	430	15.672	4,66	3,37	730	528	2681	103	462	2	HF 8		Mts H+H+G+A Duenk-Huinink	Vethuizen
25	Joleen 163	Hippo	4	5.03	302	12.197	4,25	3,34	519	408	2678	127	361	2	FLV4HF 4		Mts Wjm+Am Janssen-ten Velde	Toldyk
26	Keupershof Ellen	Joyboy	4	6.01	372	12.899	4,48	3,49	577	450	2671	99	399	9	HF 8		Mts Hj+McJ Middelbrink-Steenhof	Megchelen
27	Bertje 58	Select	4	5.04	293	9.930	4,86	3,66	482	364	2664	104	315	2	HF 8		W. Gerritsen	Beek Montferland

rangnr koe	naam koe	naam vader	pariteit	lftd	dagen	kg melk	% vet	% eiwit	kg vet	kg eiwit	EJR	LW	TKT	melkingen	rasbalk	AV	Eigenaar	Woonplaats
28	Hinkel	Kian	4	5.06	340	12.284	4,48	3,64	550	447	2663	112	391	2	HF 7MRY1	79	Mts Jm+Atm Huitink-Steverink	Gaanderen
Roodbont - lactatienummer 5																		
1	De Bieshorst Catrijn 2008	Lichtblick	5	6.05	336	17.598	3,80	3,32	669	585	3450	116	387	2	HF 8		Vof Luesink Zelhem	Halle
2	De Bieshorst Angie 2009	Sonlight	5	6.01	328	14.625	4,67	3,75	683	548	3429	116	374	2	HF 8		Vof Luesink Zelhem	Halle
3	Marina 45	Dream Red	5	7.01	318	15.119	4,28	3,23	647	488	3102	134	379	2	HF 8	86	F.T. en M.H.J.B. Diersen-Roelofs	Varsselder
4	De Bieshorst Domina 2008	Dominator	5	6.00	333	13.168	4,72	3,65	621	480	3000	99	380	2	HF 8		Vof Luesink Zelhem	Halle
5	Geeske 114	Thunder W	5	6.02	312	13.352	3,98	3,28	531	438	2873	116	355	9	HF 7MRY1		Mts Roerdink Tiessink	Vorden
6	Gepke 34	Lustrum	5	6.03	427	15.679	4,72	3,55	739	556	2865	117	448	2	HF 6BBL2		F J M Egberts	Etten Gld
7	Dirkje 41	Kian	5	6.07	377	14.965	4,35	3,47	651	519	2843	125	429	2	HF 7MRY1	83	P.A.M. Poelhuis	Eibergen
8	Clara 13	Kian	7	8.02	294	11.332	4,70	3,89	533	441	2839	132	359	2	HF 7MRY1		Firma van der Linden	Kilder
9	Saartje 49	Engadin	5	6.01	311	12.270	4,30	3,70	528	454	2812	125	368	2	FLV4HF 4		E.J. Albers Twello	Drempt
10	Hilda 105	Jorden	5	6.09	317	12.992	4,13	3,32	537	432	2800	113	362	9	HF 8		Mts Roerdink Tiessink	Vorden
11	Mina 1005	Classic	5	6.05	294	11.202	4,38	3,73	491	418	2797	100	342	9	HF 8	87	B G Regelink	Hengelo Gld
12	Nettie 42 A	Stadel	7	9.06	408	13.839	5,00	3,72	692	515	2787	121	445	2	HF 8		F J M Egberts	Etten Gld
13	Dika 5336	Lenox	5	5.10	316	13.147	3,98	3,36	523	442	2783	113	366	9	HF 6FLV2		Mts Walvoort-Beltman	Geesteren Gld
14	De Bieshorst Angie 2007	Classic	6	7.10	483	19.952	3,52	3,34	702	667	2777	96	532	2	HF 8		Vof Luesink Zelhem	Halle
15	Annie 29	Kian	5	6.09	304	10.098	4,93	3,98	497	402	2768	99	326	2	HF 7MRY1		Mts H+H+G+A Duenk-Huinink	Vethuizen
16	Elske 207	Engadin	5	6.05	383	13.277	4,56	3,59	605	477	2763	115	407	9	FLV4HF 4		E.J. Vaartjes	Wichmond
17	Corrie 61		5	6.04	356	13.760	4,66	3,50	641	482	2752	114	421	2	HF 4ONB3	76	Mts M+Jw+Cgm Dijkman-ter Mors	Ruurlo
18	De Bieshorst Henny 2006	Taco	6	8.03	364	14.459	4,00	3,58	579	518	2737	99	426	2	HF 5ONB3		Vof Luesink Zelhem	Halle
19	Sonja 29	Canvas	5	6.03	437	16.769	3,69	3,71	619	621	2731	116	492	2	HF 8		F.T. en M.H.J.B. Diersen-Roelofs	Varsselder
20	Ameise 37	Lawn Boy Red	5	6.07	309	12.413	3,97	3,19	493	396	2724	96	342	9	HF 8	86	B G Regelink	Hengelo Gld
21	Annie 9	Thunder W	5	6.06	371	13.835	4,15	3,66	575	506	2691	116	409	9	HF 8		Mts A.J. en L. Mennink-Olthof	Vorden
22	Keupershof Mariska	Laurel	7	9.01	328	12.084	4,79	3,49	578	422	2691	110	381	9	HF 6BS 2		Mts Hj+McJ Middelbrink-Steenhof	Megchelen
23	Doortje 49	Hippo	5	6.06	284	10.713	4,89	3,49	524	374	2686	119	342	2	FLV4HF 4		E.J. Albers Twello	Drempt
24	Mireille 14	Rampage-Red	5	7.01	301	12.725	3,99	3,15	507	401	2680	99	354	9	HF 8	81	B G Regelink	Hengelo Gld
25	De Bieshorst Denmark 2009	Sonlight	5	6.05	323	12.033	4,53	3,69	545	444	2679	92	371	2	HF 8		Vof Luesink Zelhem	Halle
26	Netta 104	Dominator	6	7.08	434	14.621	4,66	3,66	681	536	2670	101	473	2	HF 8	82	C J M Tankink	Harreveld
27	Lies 13	Fabian	5	7.00	358	12.214	4,29	3,80	524	464	2665	114	393	9	HF 7MRY1	80	Mts A.J. en L. Mennink-Olthof	Vorden
28	Willy 18	Classic	5	6.03	363	13.824	4,36	3,28	603	454	2654	109	413	9	HF 7MRY1		Mts Roerdink Tiessink	Vorden
29	Rika 127	Izara-Jb	7	8.00	302	9.591	5,23	4,04	502	387	2653	105	345	2	MON7HF 1		VOF Wolsink-Wossink	Halle
30	Marga 360	Ts Gogo	6	8.03	365	12.346	4,69	3,66	580	452	2652	122	388	2	HF 8	85	Mts B+M Storkhorst-Rensing	Harreveld
Overige rassen																		
1	Tinie 63	Baltimore	2	3.01	272	6.732	5,46	4,07	368	274	2011	107	327	2	MRY7HF 1		Agm Dreierink	Beltrum
1	Tinie 62	Donald 516	3	4.05	283	8.280	4,63	3,73	384	309	2105	103	343	2	MRY7FH 1		Agm Dreierink	Beltrum
1	Yolanthe	Swingfox	4	5.08	272	8.112	4,63	3,80	376	308	2180	126	328	2	MRY8		J A Smallegoor	Doetinchem
1	Reina	Meddo	5	6.11	385	10.031	4,43	3,78	444	379	2022	101	429	2	MRY8		G J A te Vaanholt	Barchem
1	Meisje Braakman	Ugo Boszicht	1	2.02	366	11.275	3,77	3,48	425	392	2159	117	406	9	BBL4FLV2		Mts Walvoort-Beltman	Geesteren Gld
2	Gerrie 23	Arti	1	2.04	402	10.660	4,71	3,76	502	401	2155	116	436	9	BBL4HF 4		Mts A.J. en L. Mennink-Olthof	Vorden
1	Heidie 29	Caramel	2	3.00	278	8.679	3,83	3,59	333	312	2045	112	339	2	LIM4HF 3		Gjw en Hj Mombarg	Vorden
1	Clara 136	Super Terbeck	4	4.11	335	9.860	4,50	3,75	444	370	2223	92	384	9	BBL4HF 4		Mts. Wieggers-Freriks	Harreveld
2	Rika 57	Palio	4	5.04	346	9.485	4,72	4,10	448	389	2213	91	398	2	MAR4HF 3		Mts G+D+E Bekkers	Doetinchem
3	Hiltje 13	Vlees Bbl 63b	4	5.00	315	10.487	3,70	3,25	388	341	2079	91	357	2	BBL4HF 4		Mts Wentink-Visser	Zelhem
1			1	2.01	352	10.085	4,21	3,75	424	379	2303	123	356	9	ONB8		H.J.G.W. Mulder	Babberich
2	Boukje 41	Bfg Verlass	1	2.05	292	9.244	4,66	3,67	431	340	2298	129	349	2	FLV4HF 4		Aww en Mj Keuper	Megchelen
3	Aleida 20		1	2.03	414	12.540	4,50	3,48	564	436	2290	129	453	2	ONB6FH 1		F J W Lamers	Angerlo
4	Pascal 48		1	2.01	365	11.998	3,72	3,55	446	426	2217	137	424	2	ONB5MRY1		F J W Lamers	Angerlo
5	June S Juweel 11	Bfg Verlass	1	2.09	308	9.265	4,54	3,69	421	342	2203	118	362	2	FLV4HF 4		Aww en Mj Keuper	Megchelen
6			1	2.02	380	10.613	3,96	3,75	420	398	2202	116	383	9	ONB6MRY1		H.J.G.W. Mulder	Babberich
1			2	3.01	322	11.140	4,18	3,61	466	402	2571	121	357	2	ONB5HF 2		F J W Lamers	Angerlo

rangnr koe	naam koe	naam vader	pariteit	lftd	dagen	kg melk	% vet	% eiwit	kg vet	kg eiwit	EJR	LW	TKT	melkingen	rasbalk	AV	Eigenaar	Woonplaats
2	Annie 159		2	3.05	364	10.018	5,84	4,12	585	413	2568	113	381	2	ONB6HF 2		F J M Egberts	Etten Gld
3	Lies 456		2	2.10	309	9.318	4,64	3,68	432	342	2564	117	314	9	ONB5HF 3		Melkveebedrijf Oonk	Winterswyk Miste
4	Theresa 3		2	3.06	322	12.664	4,07	3,28	515	415	2550	114	382	2	HF 4ONB4		Mjm+Ece Tuinte-Schepers	Groenlo
5	196 Birke 1		2	3.04	321	10.448	4,95	3,62	518	378	2437	103	377	2	ONB7HF 1		Dta Willemsen	Terborg
6	Karolien 80		2	3.03	379	12.693	4,10	3,44	520	437	2395	117	422	2	ONB5HF 2		F J W Lamers	Angerlo
7	Dirkje 150		2	3.02	289	10.867	4,10	3,30	445	359	2368	113	356	2	ONB7HF 1		Mts G+D+E Bekkers	Doetinchem
8	Derkje 125	Rumgo	2	2.11	275	9.678	4,75	3,36	460	325	2362	119	340	2	FLV4HF 4		Mts M+Jw+Cgm Dijkman-ter Mors	Ruurlo
9	Els 31		2	2.10	299	8.070	5,28	3,91	426	316	2359	106	311	2	ONB5HF 2		F J W Lamers	Angerlo
10	Fanny		2	3.01	295	8.679	5,09	4,08	442	354	2341	119	353	2	ONB5FLV2		F J W Lamers	Angerlo
11			2	3.07	306	9.863	4,81	3,49	475	344	2325	109	361	3	ONB8		Mts JA Platerink en MM Lipman	Laren Gld
12			2	2.11	303	10.705	4,10	3,19	438	341	2320	118	350	3	ONB8		Mts JA Platerink en MM Lipman	Laren Gld
2	232 Fietje		3	5.05	389	13.475	4,45	3,70	600	499	2551	102	452	2	ONB7HF 1		Dta Willemsen	Terborg
3	Mona-1		3	4.01	337	13.376	3,60	3,19	481	426	2427	110	399	2	ONB5HF 2		Melkveebedrijf Hurenkamp	Klarenbeek
4	Nansy 21		3	4.01	374	12.497	4,52	3,42	565	427	2407	115	426	9	ONB5HF 2	76	Mts A+J en AM Mengerink-Wolters	Geesteren Gld
5	Oerink's Doortje 90		3	4.04	387	15.441	3,43	3,07	530	474	2400	97	427	3	ONB7HF 1	77	H Kloosterboer	Voorst Gem Voorst
6	Elly 94	Burt	3	4.01	380	11.643	4,87	3,72	567	433	2375	110	434	2	HF 6FLV2		Mts Arends-Gaikhorst	Vierakker
7	Joke 107	Sand	3	4.07	339	11.510	3,98	3,42	458	394	2359	109	382	9	NRB4HF 3		J T M Meijer	Zeddam
8	Meise 42	Altajoel	3	4.05	277	9.345	4,89	3,49	457	326	2350	100	341	2	BS 4MRY2	78	Mts Massink-Evers	Zelhem
9	Jo 159		3	4.05	328	10.652	4,34	3,73	463	398	2332	117	390	2	ONB5HF 2		Mts A.C. en M. Nieuwenhave-Leusink	Ruurlo
1	De Bieshorst Anjo R.F 2009		4	5.02	379	15.057	4,35	3,46	655	521	2861	96	429	2	ONB6HF 2		Vof Luesink Zelhem	Halle
2	Lea 92		4	5.10	296	11.415	3,87	3,39	442	387	2611	101	337	9	ONB5HF 3	82	Vof Gross-Bolting	Megchelen
3			4	5.09	338	12.408	4,16	3,71	516	461	2590	112	385	9	ONB5HF 2		H.J.G.W. Mulder	Babberich
4	Dairy-Power Wyona 96	Rumbasa	4	5.02	321	11.902	4,15	3,39	494	404	2573	114	366	2	FLV4HF 4		Melkveebedrijf "Dairy-power	Marienvelde
5	Gretha 18		4	5.10	368	14.190	4,33	3,25	615	462	2554	117	436	2	ONB5HF 2		Mts. Berenbroek	Haaksbergen
6	Dairy-Power Simone 73	Rumbasa	4	5.04	292	9.748	4,23	3,83	412	373	2480	112	337	2	FLV4HF 4		Melkveebedrijf "Dairy-power	Marienvelde
7	Gerry 19		4	5.07	360	11.618	4,16	3,78	484	439	2475	139	397	2	ONB5MRY1		Vof J+M van Beek	Ellecom
8	Dine 1		4	5.02	329	10.586	4,86	3,68	515	389	2412	119	386	9	ONB8		Vof Heerink	Noordbroek
9			4	5.07	321	11.141	3,94	3,57	438	398	2388	123	373	9	ONB6MRY1		Mts Abj+Mg Reinders-Meekes	Eibergen
10	Gemmie 1		4	6.04	317	9.791	4,59	3,28	449	321	2357	120	321	9	ONB7MRY1		B J F Slaghekke	Haaksbergen
11			4	4.09	297	10.850	4,24	3,27	461	355	2344	108	362	3	ONB8		Mts JA Platerink en MM Lipman	Laren Gld
12	Elsje 107		4	5.07	369	13.058	3,74	3,23	489	422	2343	101	413	2	ONB6MRY1		W. Gerritsen	Beek Montferland
13	Willemien 54		4	5.08	350	11.895	4,61	3,58	548	426	2320	111	436	9	ONB6HF 2		Melkveebedrijf Oonk	Winterswyk Miste
14	Dieny 9		4	5.02	425	12.533	5,07	3,71	635	465	2313	104	487	2	ONB5HF 3		F J W Lamers	Angerlo
1	Evertje 213		5	6.00	292	10.103	4,83	3,68	488	372	2580	110	344	2	ONB6HF 2	85	F.T. en M.H.J.B. Diersen-Roelofs	Varsselder
2	Afke 19	Waterberg	6	8.07	333	11.276	4,85	3,61	547	407	2551	113	370	2	FLV4HF 4		Vof Ruessink Toldijk	Toldyk
3	196 Birke		5	6.03	284	9.529	4,98	3,59	475	343	2389	86	337	2	ONB6HF 2		Dta Willemsen	Terborg
4			5	6.07	304	11.425	3,73	3,22	426	368	2377	117	339	2	ONB8		P M M Smits	Etten Gld
5	Nietlink		5	6.01	312	10.258	4,53	3,58	465	368	2357	126	368	9	ONB6HF 2		Mts Abj+Mg Reinders-Meekes	Eibergen
6	Roodheuvel Trijntje 448		5	6.00	319	11.905	3,77	3,26	449	388	2328	98	365	3	ONB6HF 2		Vof Ruessink Toldijk	Toldyk

FertiPlus en VVB Silvolde. Eén en één is drie!

FertiPlus en VVB Silvolde kennen elkaar al geruime tijd (17 jaar) en werken achter de schermen vaak samen. U ziet ons veelvuldig naast elkaar op beurzen en open dagen. Met andere woorden, we werken graag samen en vullen elkaar qua gedachten, kennis en diensten prima aan! Voor FertiPlus zijn de beurzen natuurlijk de ideale momenten om, onder genot van een hapje en drankje, onze diensten en producten aan te prijzen. Maar ook is het een mooie gelegenheid om de FertiPlus klanten kennis te laten maken met de collega's van VVB Silvolde. Bij deze kennismaking kunnen we er niet omheen om het team van VVB Silvolde te prijzen voor de wijze waarop het haar leden ontzorgt, de tarieven in de hand houdt en hoe ze de korte lijntjes handhaaft. Een werkwijze die ons aanspreekt en die wij zelf ook erg hoog in het vaandel hebben staan.

Hoe is FertiPlus te typeren?

FertiPlus is, in tegenstelling tot VVB Silvolde, een private onderneming. We zijn een volledig onafhankelijke onderneming die u een uitgebreid pallet van producten en diensten aan kan bieden voor een zeer concurrerende prijs. Waarom onafhankelijk? Omdat we geen eigen stieren hebben waarvan we kost wat kost het sperma moeten vermarkten, of verplichtingen hebben aan een stierenhoudende organisatie. Wij verkopen en verkondigen waar we achter staan.
U zou ons ook kunnen typeren als enigszins conservatief op het gebied van genomics en juist progressief qua dienstverlening en automatisering.

- We zijn vóór genomische selectie. Het zorgt er juist voor dat we de proefstieren steeds beter kunnen selecteren voor ze ingezet worden. Wel zijn we kritisch over de wijze waarop o.a. de Nederlandse genomische fokwaarden berekend, gebruikt en gepresenteerd worden. We worden daarbij bijgestaan door de Nederlandse Veeverbeterings Organisatie (NVO) die deze ontwikkelingen op de voet volgt. Ondanks dat er heel veel interessante stieren tussen de genomicstieren zitten, worden ze vaak veel te hoog ingeschat en verdringen ze te makkelijk de betrouwbare geteste fokstieren. Wij zien het als onze taak om de klanten erop attent te maken dat alleen een hoge genomische waarde niet zalig makend is. Kijk ook naar een goede koefamilie, bloedspreiding en een stukje betrouwbaarheid. U kunt zich immers niet veel missers meer permitteren. Kortom, wij helpen u graag met het bouwen van de veestapel die u voor ogen hebt. Daarbij zijn we ons ervan bewust dat zorgvuldigheid geboden is. We werken immers wel met uw veestapel, die de basis vormt voor uw toekomstige inkomen.
- We zijn daarentegen erg progressief qua dienstverlening. Onlang zijn we als eerste in Nederland een proef met de veeartsen aangegaan, om op een aantal fronten voorzichtig samen te gaan werken. Onze werkzaamheden grenzen vaak aan elkaar en door onderling goed te communiceren kunnen we u vaak beter en goedkoper van dienst zijn. Een idee dat ons overigens door de veehouders aan de hand is gedaan. Ook qua automatisering zijn we erg vooruitstrevend. Zo heeft ons zusterbedrijf VeeData de gehele administratie van FertiPlus geautomatiseerd. Onze inseminatoren, fokkerijdeskundigen, bezorgservice (sperma en rundveebenodigdheden) en paringsadviseurs werken allen met een app op de telefoon. Daarmee besparen we enerzijds veel op arbeid en vergaren we anderzijds een hoeveelheid praktische informatie die u kunt gebruiken voor uw management. De app communiceert constant met onze server op kantoor. Hierdoor is alle verkregen data zeer transparant terug te vinden via uw persoonlijke inlog bij VeeMonitor, een service die FertiPlus haar klanten gratis biedt. Door deze automatisering kunnen we u ook in de toekomst voor een concurrerende prijs bedienen van producten, informatie en diensten,

Wat uiteindelijk iedereen opvalt is dat VVB Silvolde en FertiPlus heel veel gemeen hebben. We zijn allen mensen van de praktijk en weten wat er onderweg speelt. We spreken dezelfde taal als onze veehouders en bedienen hen op dezelfde persoonlijke wijze met de bijbehorende korte lijnen en betaalbare tarieven. Daarnaast bestrijken we hetzelfde werkgebied. Het mooie hierbij is dat we elkaar qua dienstverlening "niet in de weg lopen". We vullen elkaar juist perfect aan! We verzorgen ieder namelijk een ander deel van de "rundveeverbetering" en verzamelen voor u veel belangrijke managementdata.

Momenteel gaat al uw data via de VVB, het managementpakket of KI Service rechtstreeks naar het stamboek van CRV, en betaalt u hier (in)direct veel geld voor. In de tarieven van melkcontrole en (DHZ)inseminatie zitten immers de tarieven van het stamboek verwerkt. Wanneer u voor uw veearts, voervoorlichter, paringsadviseur en managementpakket vervolgens deze data weer nodig hebt, moet u uw eigen informatie weer duur terugkopen van het stamboek. Deze gang van zaken zint ons al enige tijd niet meer en moet gestopt worden. Het lijkt wel de omgekeerde wereld. Uw eigen gegevens zou juist vrij beschikbaar moeten zijn voor uw bedrijfsmanagement, niet een terugkerende kostenpost. Uw data zou juist geld waard moeten zijn. Wanneer derden informatie van uw koeien op zouden vragen, zouden ze u juist voor uw data moeten gaan betalen. Deze denkwijze zijn we in Nederland nog niet gewend, maar voor deze nieuwe manier van denken zouden wij ons graag hard gaan maken. Door de (DHZ)inseminatie-data die wij voor u verzamelen te koppelen aan de melkcontrole-data, hebben we gezamenlijk alle ingrediënten in huis om zowel uw veearts, als uw voerleverancier, als uw paringsadviseur te voorzien van de gewenste data. Zo bent u zelf baas over uw data, betaalt u alleen maar voor het verkrijgen en het verwerken van de data en kunt u zelfs wat terugverdienen door deze data te verkopen.

Spreekt u de FertiPlus werk- en zienswijze aan, wilt u meer weten over onze diensten en tarieven, neem dan gerust contact met ons op. Tel: 0573-740740

Rest mij nog dat ik VVB Silvolde graag wil bedanken voor de kans om FertiPlus bij u onder de aandacht te brengen. Zowel VVB Silvolde als haar leden wensen we veel succes toe in de toekomst!

Namens FertiPlus, Max van de Kerkhof

Dexter mini-koeien

Wij zijn Nico Steintjes en Annemiek Scholten, sinds 10 jaar eigenaar van Dexter koeien. Afgelopen jaar hield onze vereniging Holland Dexter haar keuring op de country fair in Aalten. Onze koe Moon werd kampioen en onze stier PorcPrunus Farao werd beste stier. Theo Hollander vroeg ons om een verhaaltje te schrijven hoe het allemaal zo gekomen is.

Tot 2003 zat Nico in maatschap met vader Jan, Nico was verantwoordelijk voor de varkens en Jan molk de koeien. Toen vader 65 werd gingen de melkkoeien weg. Er werd nog wel wat jongveeopfok gedaan. Dit was soms lucratief, maar vaak ook teleurstellend. Zeker wanneer er hoogdrachtige vaarzen niet weg mochten voor export vanwege blauwtong. Ook hadden we altijd veel hobby in de fokkerij, met alleen opfokken van jongvee was die hobby ook weg. In 2006 besloten we om een Dexter minikoe aan te schaffen.

Waarom gekozen voor het Dexter ras zult u zich misschien afvragen. Nico had ze lang geleden al eens gezien op de Royal show in Engeland. De Dexters waren daar zeer tam en aanhankelijk. Qua bouw hadden ze veel weg van een ouderwetse MRY dubbeldoelkoe, maar dan eenkleurig zwart, rood of dunkleurig. Toen we vlak in de buurt bij een Dexter fokker gingen kijken waren we meteen verkocht. We kochten eerst één drachtige koe, later kwamen er een stier en nog 2 koeien bij. Omdat het karakter van de koeien soms toch wel wat te wensen over liet besloten we daar in de fokkerij en houderij extra aandacht aan te besteden.

Na enkele jaren gefokt te hebben werden de weilanden om onze kersenboomgaard te klein om alle koeien te huisvesten. Op dat moment kwam de gemeente met een plan om een natuurgebied nabij een van onze varkensschuren te ontwikkelen. We waren ondertussen al eens in Engeland, de bakermat van de Dexter fokkerij, wezen kijken en hadden daar gezien dat Dexters uitstekend geschikt zijn voor het begrazen van natuurgebieden. We hebben eerst 2,5 hectare natuur gepacht, later uitgebreid naar bijna 9 hectare. En onlangs hebben we er nog een perceel bij gepacht van rond de 4 hectare. Het zijn allemaal natuurgebieden waar niet bemest of gespoten mag worden. Maaien mag sporadisch in overleg. De Dexters die we hebben blijken uitstekend geschikt om deze arme weides te begrazen.

Ook met bijvoorbeeld bramenstruiken weten ze wel raad! En in de winter kunnen ze een hele tijd om een poel lopen en houden daar de wilgenopslag kort.

In Engeland zagen we dat meer dan 90% van de stierkalveren op jonge leeftijd gecastreerd werd. Hierdoor kunnen ze langer doorgroeien en blijft het vlees heerlijk mals. Stierenvlees is vaak 'hard op de draad'. Ossenvlees is te vergelijken met koeienvlees. Omdat wij al het vlees zelf in onze Landwinkel verkopen hebben wij er ook voor gekozen om bijna alle stieren te castreren. Slechts een enkeling blijft stier voor de fokkerij. De ossen blijven tot circa 9 maanden bij hun moeder zogen. Daarna gaan ze een tijdje op winterstalling, ook om ze wat tam te maken. In het voorjaar gaan ze weer naar buiten, de natuurweide in. Hier blijven ze lopen tot ongeveer 2 ½ jarige leeftijd. Ze overwinteren ook in het natuurgebied. Ze hebben hier wel een overkapping waar ze kunnen schuilen, maar daar maken ze amper gebruik van. Er zit ook een strook bos bij waar ze veel liever vertoeven.

Als de ossen 2 ½ jaar zijn gaan ze naar Heinen, waar ze geslacht worden. Ruim een week later kunnen we ze daar weer ophalen. Het vlees is dan volgens bestelling geportioneerd, gevacumeerd en diepgevroren. Op deze wijze bieden wij het vlees aan de klanten van onze Landwinkel aan. Tot volle tevredenheid, we komen vaak vlees te kort. Gelukkig zijn er meer Dexter houders waar we af en toe een os kunnen kopen.
Het Dexter vlees is een echte trekker in onze winkel waar we naast vlees ook groente, fruit, broodbeleg, sappen, noten, brood, boerenzuivel, kaas en cadeaupakketten verkopen. Eigenlijk alles wat eetbaar is.
Qua fokkerij hebben we een andere strategie dan de meeste Dexter fokkers. De Dexter is een koetje dat normaal tussen de 105 en 115 cm groot is, dit noemt men hoogbenig. Sommige Dexters hebben echter het bulldog gen, waardoor ze 10 tot 15 cm kleiner zijn. Deze dieren noemt men laagbenig. Het kenmerkende van deze dieren is dat ze extra korte poten hebben. Het valt vooral op bij de voorpoten. Het nadeel van dit gen is dat het een letale factor is. Dat betekent dat wanneer 2 laagbenige dieren aan elkaar gepaard worden er 25% kans bestaat op een bulldogkalf. Zo'n misvormd kalf is altijd doodgeboren en kan ook de moeder schaden.

Wij hebben ervoor gekozen om zonder de bulldogfactor te fokken. Dat wil zeggen enkel met hoogbenige dieren. Om toch het kleine formaat aan te houden gebruiken we voor de fokkerij telkens de kleinere dieren. Deze fokstrategie hebben we in 2010 gezien in Engeland en sindsdien zijn we daarmee aan de slag gegaan. In 2014 konden we 3 drachtige koeien uit Engeland importeren die prima in deze fokstrategie passen. Een van deze (hoogbenige) koeien was zelfs kleiner (96 cm) dan onze oude laagbenige koe (99 cm) die we toen nog hadden.
Voor de fokkerij maken we vooral gebruik van natuurlijke dekking, al proberen we wel ieder jaar enkele koeien te insemineren. Dit om nieuwe bloedlijnen binnen te halen. Op dit moment zijn we onze veestapel aan het opbouwen, we

KI Kampen zet opnieuw het mes in de spermaprijzen!

Vanaf de beurs in Hardenberg tot 1 januari 2017 heeft KI Kampen weer een heel bijzondere actie. Opnieuw zullen we gedurende twee maanden de spermaprijzen op scherp zetten. Waarom? Gewoon, omdat het kan.

Onder het motto: KI Kampen is er voor de boer en niet andersom!

Bulykin

Red Cliff

Big Winner

Talentino

Alle fokstieren **€ 10,00**
Alle genomicgeteste toppers ook **€ 10,00**
De maandelijks nieuwe actiestieren gewoon **€ 5,00**

Obese

Bewezen Belgisch witblauwe stier **Obese**, geboortegemak 111
25 doses € 8,00
50 doses € 7,00
100 doses € 6,00

En hoe doen jullie het dan met die trouwe inseminatieklanten die al jaren door KI Kampen laten insemineren? Heel simpel, onze inseminatieklanten hoeven helemaal niets te doen. In de maanden november en december factureren we gewoon de actieprijzen. KI Kampen is blij met haar trouwe klanten en weet dat ook te waarderen!

Deze actie geldt voor alle KI Kampenstieren op de kaart.
U kunt deze actie ook bestellen bij de volgende KI-services:
Twente, Freyr, Ferti Plus, HJ-ki-Service, ProPos, Vekis, Reproplus, Clemens, Wormgoor, Salland, De Vallei, Solides, Libertas, IJsseldelta en ZW Friesland.

K.I. KAMPEN

K.I. Kampen | De Bese 1 | 7722 PD Dalfsen
Tel.: 0529 – 431967 | Fax: 0529 – 434979
Internet: www.ki-kampen.nl | E-mail: info@ki-kampen.nl

Blonde d'Aquitaine Fredie van Dijk

Een van de vleesveerassen die in het werkgebied van de VVB gehouden worden is de Blonde d'Aquitaine. Het van oorsprong Frans ras staat bekend om haar kwaliteitsvlees en natuurlijk afkalfpatroon. Sinds 1982 is er in Nederland het Stamboek Blonde d'Aquitaine waarbij 370 leden zijn aangesloten verspreid over Nederland.

De administratie en de dagelijkse dingen die nodig zijn om een stamboek te laten functioneren gebeuren aan de Bosweg 1 in Voorst/Gendringen bij Fredie van Dijk. Naast deze werkzaamheden zorgt Fredie ervoor dat er ieder kwartaal het verenigingsblad de Blonde bij de leden op de mat ligt. Het stamboek hecht veel waarde aan het promoten van het ras zowel bij veehouders als bij de consument. Er worden dan ook de nodige activiteiten georganiseerd of er wordt deelgenomen aan open dagen of beurzen. Jaarlijks kunt u enkele dieren van Fredie dan ook zien op de Farm & Country Fair in Aalten op het koeienplein van de VVB.

De passie voor de Blonde d'Aquitaine is ontstaan na het stoppen van het melkveebedrijf van de ouders van Fredie. Enkele onder u kennen vast nog wel de Gebroeders Hendriks uit Westervoort. In de jaren 60 en 70 van de vorige eeuw actieve keuringsdeelnemers met hun melkkoeien. Toen nog in Beek en de provinciale keuring in De Steeg. Als dochter van Aart Hendriks is de liefde voor fokkerij en ook keuringsdeelname eigenlijk genetisch bepaald. Zo namen de eerste Blondes bij Fredie de plaats in van de zwartbonten en wordt er actief deelgenomen aan de keuringen van het Blonde d'Aquitaine stamboek. Jaarlijks is dat in de zomer de keuring in Enter en in de herfst is dat de nationale keuring van het stamboek. Het ene jaar wordt die keuring gehouden in manege Bartels in Mariënheem en het andere jaar in de IJsselhallen in Zwolle, de NVM.

Het stamboek biedt haar leden ook de mogelijkheid deel te nemen aan de bedrijfsinspectie. Het verzamelen van exterieurcijfers is een belangrijk onderdeel om vooruitgang in de fokkerij te bewerkstelligen. Jaarlijks worden er ongeveer 600 dieren voorzien van een exterieurscore. Een van de inspecteurs van het stamboek die hiervoor de leden bezoekt is ook Fredie. Niet alleen de dieren scoren maar ook een moment van advies en voorlichting over o.a. fokkerijzaken. Al met al veel activiteiten die de nodige werkzaamheden met zich meebrengen maar vooral door de passie voor fokkerijzaken en het prachtige ras de Blonde d'Aquitaine een heel mooie activiteit.

Nieuwsgierig naar de Blonde d'Aquitaine en het stamboek? Neem dan gerust eens een kijkje op www.blondestamboek.nl voor meer informatie over het stamboek en het ras.

willen naar 15 zoogkoeien. We hebben nu 7 koeien en 4 gedekte pinken. Verder zijn er 4 dekstieren, waarvan er op dit moment 2 in de verhuur lopen. De rest van de kudde bestaat uit 4 vaarskalveren en 12 ossen.

De stamboekvereniging voor Dexters in Nederland en Vlaanderen is 'Vereniging Holland Dexter'. Deze vereniging heeft ruim 100 leden die in totaal circa 300 stamboek Dexters hebben. Zij heeft, als een van de weinige stamboekorganisaties in Nederland, de Europese Erkenning voor stamboeken. Dat wil zeggen dat de registratie geborgd is en de inteelt toename in de populatie onder controle is.

Vereniging Holland Dexter organiseert sinds enkele jaren keuringen. In 2014 was dat voor het eerst op de Country Fair in Aalten met een Engelse keurmeester. Afgelopen keer was de keuring opnieuw in Aalten, ditmaal met een Nederlandse (CRV) keurmeester Gert ten Have.
Er hadden 9 deelnemers de moeite genomen om 28 dieren in te sturen. Wij hadden zelf 7 dieren ingezonden. Twee koeien met twee kalveren stonden gedurende de gehele Country Fair in de tent van VVB Silvolde, misschien heeft u ze wel gezien. Zelf hadden we 1 stier en 2 pinken meegenomen. Ze pasten alle 3 in onze anderhalfpaards trailer, dat is een voordeel van onze kleine koetjes.

De dieren werden in 5 categorieën gekeurd. Bij de kalveren hadden we 2 kalveren ingestuurd die een week eerder gecastreerd waren. Beiden liepen niet in de top mee, dus we hoefden geen spijt te hebben van de castratie. Daarna volgde het vrouwelijk jongvee 6 tot 24 maanden. We hadden 2 pinken bij ons van 15 maanden oud. Ze liepen op plek 3 en 4 van de 6 ingezonden dieren. Het waren 2 halfzusjes met dezelfde vader. Beiden waren wat koehakkig. Op basis van bouw en type hadden ze hoger kunnen eindigen vertelde de keurmeester. Na deze groep volgden de koeien met kalf. Er waren 5 koeien met kalf aanwezig. Onze koe Olga werd 4e, ook door een minder goed beenwerk, ook zij is van dezelfde vader als voornoemde pinken. Onze oudste koe Moon mocht wel vooraan lopen. Zij is 8 jaar oud, heeft 6 kalveren grootgebracht en heeft nog een subliem uier en een zeer sterk beenwerk. Ook de rug is kaarsrecht. Ze is dan ook ingeschreven met 88 punten voor het Algemeen Voorkomen. In de categorie droogstaande koeien en vrouwelijk jongvee ouder dan 24 maanden hadden we geen ingezonden dieren. De laatste categorie betrof de stieren. Er waren 5 stieren ingezonden. Wij hadden de twee jarige PorcPrunus Farao meegenomen. Een mooie lange zwarte stier met zeer goede benen en een mooi jeugdig type. Ook hij behaalde de eerste plek. Hierna mochten alle dieren die een eerste plek behaald hadden de ring in. Hier werd uit de 5 groepswinnaars onze Moon de dagkampioen. We zijn erg blij met dit resultaat en hopen met de vereniging over 2 jaar weer een keuring op de Country Fair te kunnen houden.
De stand van de VVB is altijd goed georganiseerd en een fijne plek om te zijn, met name door de behulpzaamheid van de standbemanning.

Nogmaals dank!

Ans en Hein Steenbreker

Hein en Ans Steenbreker mogen we ook dit jaar weer feliciteren met bekroonde dieren van het Belgische blauwe ras. Hein en Ans, jullie draaien al jaren mee in de Nederlandse top van dit ras. Ook dit jaar wisten jullie de nodige prijzen binnen te halen, getuige de foto van Hein zittende achter de gewonnen trofeeën van Stroe en Geffen.

Historie: Hein is van boerenafkomst. 'Ik heb veel met de melkkar gereden. In die tijd was het erg lastig om aan werkt te komen. In Didam kon ik aan de slag als koperslager. Het verdiende goed, maar ik moest stoppen omdat ik totaal vergiftigd was. Ik woog bij mijn vertrek nog 45 kg. Daarna kwam ik in de bouw aan de slag bij Wellink in Didam. Vee was mijn passie, en in die tijd had ik verbeterd roodbont. Deze werden te klein en ik ging deze dieren kruisen met Belgische blauw. Van oorsprong komen een aantal van mijn huidige dieren nog uit de genen van toen. En soms zie je bij het zevende of achtste geslacht er nog wat van terug. Tinie (op de foto) heeft nog iets verbeterd roodbont in haar genen. ze werd reserve kampioen in Stroe. Daar moest ze het, zes weken jong, op nemen met anderen tot een leeftijd van zes maanden. Ook in Geffen kregen we de reservekampioen met 'de koekendaal'(-bedrijfsnaam van de Steenbreker) Tamara. Een Idofix uit een Kimono moeder. Moeder Els (Kimono x Germinal) heeft het bij een aantal keuringen ook prima gedaan.

Hein en Ans, geweldig jullie passie. Hoe je het vakmanschap in je hebt en altijd weer succesvolle paringen weet te maken. 'Dat lukt niet alleen met thuis zitten. Je moet er op uit trekken en met eigen ogen gaan zien. Wat is het toch jammer dat de jongelui het laten afweten. De ouderen zetten zich in, maar je ziet veel te weinig betrokken en bevlogen jongeren op de vleesveekeuringen', zo zegt Hein.

Winnaar Agrafiek Award

In de spotlight Ronald Pelgrom, die samen met Petra en hun kinderen Elin en Nele wonen en werken aan de Broekstraat te Hummelo. Ronald is inmiddels 4e generatie Pelgrom op de boerderij "de Steenoven". Ronald: 'In 2009 was het nog een gemengd bedrijf met varkens en koeien. Toen ik in de maatschap kwam wilde ik iets van mezelf, iets waar ik zelf eindverantwoordelijk voor zou zijn. Je weet hoe dat gaat. Je bent jong en hebt ideeën maar je ouders trekken vanzelfsprekend nogal eens aan het stuur. We zijn, om toch iets voor ons zelf te hebben, aan het ijs maken begonnen. Geen uitgebreid bedrijfsplan, maar zo maar begonnen. Mijn huidige keuzes weeg ik nu veel zwaarder. Toen werd er heel impulsief zomaar een handtekening gezet onder het koopcontract voor een ijsmachine. Achteraf is het misschien ook wel zo dat je dingen ook zo maar eens doen moet. De eerste 10 jaar, en nu nog wel, heeft het heel veel inzet gekost. Het is niet raar dat er niet veel ijsboerderijen zijn. Zo'n tweede tak naast de koeien vergt een hele andere manier van werken. Een eigen product maken, maar vooral het gemaakte product vermarkten. Je wordt er compleet een ander mens van'.

Dan de Award 2016. Vertel! Ronald: 'Het vakblad van de ProSu media groep, uitgever van het vakblad "melkveebedrijf" organiseert dit. Vijf bedrijven worden uiteindelijk uitgekozen en voorgedragen voor een jurybezoek, 3 behalen de eindronde. Tijdens de vakbeurs in Hardenberg werd de uitslag bekend gemaakt. Twee prijzen waren er te winnen. Een publieksprijs, door te stemmen via internet, en een van de vakjury. Wij wonnen beide. Je voelt je rot omdat je naast twee andere genomineerde staat die niets krijgen. Van de andere kant, je weet dat je genomineerd bent. Wij hebben erg ons best gedaan en zijn er helemaal voor gegaan. Die mogelijkheid hebben hun ook gehad. De juryomschrijving in het rapport was: 'Het op de juiste manier laten zien dat je niet de grootste hoeft te zijn om een boterham te verdienen. Daarbij een prima communicatie met het publiek en hen bij het hele bedrijfs- en boerengebeuren betrekken.' In 2015 waren we genomineerd voor Agrarisch Ondernemer, toen wonnen we de publieksprijs. Maar nu, een jaar later, beseffen we dat we op dat moment nog niet klaar waren voor die juryprijs. We hadden en hebben nog zo veel plannen. Maar alleen al het meedoen geeft zoveel stimulans. Het krijgen van waardering is voor ieder mens belangrijk.' Rick, de medewerker, beaamt dit laatste. Ronald: 'als ik er niet ben, of met het ijs bezig ben, is Rick bij de koeien. We hoeven niet groter, maar proberen wel de koeien optimaal te laten functioneren en daardoor gaat de productie omhoog. Het zijn vaak kleine aanpassingen die geen kapitalen kosten, waardoor je weer verbeteringen ziet. Wij kunnen het hier heel goed met een gebruikte tractor. Het hoeft niet gloednieuw en het modernste van het modernste'.

Ronald, we hadden nog wel uren kunnen praten over de 1000 boeren in de IJsselhal met staatssecretaris van Dam. Ronald: 'hij is niet de veroorzaker, hij had er helemaal niet bij hoeven zijn. Wij als sector hadden als veroorzakers er onderling uit moeten zien te komen. De boeren moeten onderling de overschrijding ongedaan maken.'
Ronald en Petra, wij sluiten ons als VVB aan bij de vele felicitaties die jullie mochten ontvangen. Knap wat jullie weten te presteren.

Kaasmakerij bij de familie Köning, Zevenaar

We zijn te gast bij Christien en Wim Köning te Zevenaar. Dit keer is Christien aan het woord. Ze is op een professionele manier een kaasmakerij aan het opzetten. Kaassoorten waar er niet zo veel van zijn. Op de folder van Boerderij Köning staat de volgende introductie: 'Boerderij & Kaasmakerij. Onze boerderij ligt aan de Oude Steeg in Zevenaar op de Zweekhorst. We werken er met drie gezinnen en het is een echt familiebedrijf. We houden er 150 melkkoeien met jongvee, 's zomers in de wei, 's winters op stal. Een klein deel van de melk wordt verwerkt tot speciaalkazen in onze kaasmakerij.'

Christien aan het woord.
Christien: 'Ik ben niet van boerenafkomst maar heb wel een agrarische studie gevolgd, n.l. tropische plantenteelt met specialisatie Voorlichting. Via buitenlandse zaken ben ik twee jaar uitgezonden naar Tanzania. Daarna kwam ik terug van het project en leerde Wim kennen. Onze keuze was vrij snel gemaakt. 2001 zijn we getrouwd en 2002 en 2003 werden Luuk en Ellen geboren. Daarna ben ik in het bedrijf gekomen van Wim samen met zijn broer Gerard en schoonzus Fien. Ook de zoon van Gerard, Joris, en zijn vrouw Aafke zijn ondertussen op het bedrijf gekomen. Het ondernemerschap en veehouderij trok me en mijn schoonouders waren dicht bij de hand voor de oppas zodat ik ook mee kon helpen. In die tijd ben ik ook hobbymatig begonnen met kaas maken. Ik maak graag dingen o.a. met het koken. Ik zag recepten over schimmelkaas. Bij een webshop kon je schimmels kopen, en yoghurt werkte als zuursel. En zowaar het eerste kaasje was gelukt, een echt kaasje. Echt leuk! Daarna heb ik het nog vaak gedaan. Het mislukte ook wel eens maar de keren dat het lukte hadden de overhand. Dan merk dat daar je hart ligt. Ik wilde dit voor langere duur doen.'

Hoe kwam je tot die stap? Christien: 'Dat ging een beetje geleidelijk. Je maakt wat maar dat wordt vrij veel. Je geeft er wat weg en ze vragen of ze wat kunnen kopen. Daar hebben we het samen over gehad. Ja, de Königs zijn zakelijk. Maar het gaf mij plezier en de grondstof melk hebben we

zelf. Dit is ook het bijzondere van mijn kaas. Ik gebruik alleen maar rauwe melk.

Wat maakt jullie kaas anders dan andere? Christien: 'In Nederland zijn er maar een klein aantal die dit doen, maar met rauwe melk nog veel minder. De horeca wil graag kaas uit de eigen streek. Het bijzondere is dat bij de rijping van kaas voor een groot deel afhankelijk is van de omgeving waar je die maakt. Bij rauwe melk is dat veel sterker. Omdat in de melk enzymen zitten en doordat het niet gepasteuriseerd wordt blijven die enzymen actief. Het zit in feite in de melk om kaas te willen worden. De eigen smaak krijg je ook door de omgeving. De kaasliefhebber voelt de omgeving zeg maar de consument proeft de boerderij. Belangrijk is de warmte, niet gekoeld dus. Dat is het grote voordeel voor ons om op de boerderij kaas te maken. De mooiste situatie is direct van de koe in de bak. Geen beschadiging van vetbolletjes en enzymen die door het vervoer en de leidingen, of de koeling beschadigd raken.

Hoe krijg je klanten maar niet aan huis? Christien: 'We leveren aan kaasspeciaalzaken, boerderijwinkels, horeca en gespecialiseerde groothandel. In het begin hebben we natuurlijk klanten moeten werven maar het liep gelukkig snel vanzelf. We verzenden per post, zelfs naar Denemarken via Nederlanders met een kaashandel. Wat ons meeviel is dat er zoveel mensen graag onbekende kaas willen proberen. Dit is veel meer dan ik dacht. Voor mensen die zich willen verdiepen, we hebben een website www.boerderijkoning.nl. Ook zijn we op facebook en op twitter te vinden.'

Christien Köning (dame met rode jas aan)

Woordje vooraf van Theo

Voor we aan onze jaarlijkse 10.000 kg vet-/eiwit en 100.000 kg melk felicitatie ronde beginnen graag een paar woorden vooraf. Dit jaar hebben we welgeteld 8 - 10.000 kg vet/eiwit en 55 - 100.000 kg koeien. Dat dit er elk jaar meer worden neemt niet weg dat het nog steeds unieke prestaties blijven. Wat we wel zien is dat we regelmatig, soms jaarlijks, op dezelfde bedrijven terugkomen. Dit jaar gaan we ze nog allemaal langs om onze felicitaties met een paar woorden te omschrijven. We doen dit iets anders dan onze vaste lezers gewend zijn. We stellen de te feliciterende leden een paar vragen. Vragen waar de overige leden of de beleidsverantwoordelijken mogelijk een voordeel mee kunnen doen of minstens aan het denken hopen te zetten. In de maand oktober en november heb ik bijna alle houders van 100.000 of 10.000 kg koeien gesproken. Eén van de leden zei het zo mooi van; over mij hoef je niet te schrijven, ik sta inmiddels al zo veel jaren in jullie schijnwerpers. Maar door de huidige medicijnwetgeving kan dit voor mij en veel andere collega's wel eens veel minder worden. Schrijf maar eens hoe ik dit voel en vraag het ook mijn collega's maar eens. Dit gegeven bracht mij op het idee de veehouders ongeveer dezelfde vragen te gaan stellen.
Deze felicitatie ronde zal daarom een soort enquêteronde worden waar eenieder zijn voordeel hopelijk mee kan doen. Wat ik wel graag kwijt wil nu ik onlangs 67 jaar ben geworden, dat ik jullie, en dan bedoel ik collega's, bestuur en leden, erg dankbaar ben dat ik ondanks mijn pensioen me nog helemaal bij de club thuis voel. Ik verricht nog hand- en spandiensten en zie nog steeds heel graag een mooie koe. Het enthousiasme wat we ondervinden bij het rondgaan voor de videovaarzenkeuring, de jaarvergadering, maar ook onze gewone bedrijfsbezoeken. Een club waar je geen nummer bent maar gewoon Henk, Gerda of Theet. Het is geweldig mee te maken dat ieder jaar weer een aantal veehouders de overstap maken. Dit boekjaar weer 24 en ook na 1 september hebben we een aantal nieuwe leden mogen verwelkomen.
Wat wel moeilijker werd is het herdenken van dierbaar overleden leden of aanverwanten. Door de toetreding van jaarlijks nieuwe leden kon het ons gebeuren dat je er een aantal wel in je nagedachtenis zet, en van nieuwe leden dit niet allemaal mee had gekregen. Al zult U dit onderdeel blijven missen, we zullen ons best blijven doen bij overlijden of ziekte een hart onder de riem te blijven steken.
We hebben in onze felicitatie ronden de 10.000 kg vet -/ eiwit koeien tussen de 100.000 kg melk koeien staan. De koe en productiegegevens vindt U onder de foto van de 10.000 kg vet-/eiwit. De koeien die het behaald hebben zijn te herkennen aan de krans. De woorden in artikelen, advertenties en uit de felicitatie ronde zijn de woorden van eigenaren of bedrijven. Zij gaven het fiat voor publicatie!

Una 51 - Mts Gosselink, Silvolde

Naam	**Una 51**		Aantal 100.000 kg koeien			3
Geb.datum	15-11-2001					
Dagen	Kg Melk	Vet	Eiwit	KG vet-/Eiwit	Lact.	AV
3.696	100.120	4,25	3,32	7.574	9	-
V	Comestar Leader	Mv	Ulkje Fari's Wayne 403 ET			
Nakomelingen	7 Vrl	3 In bedrijf	2 Mnl			

Trouwe lezers van ons jaarverslag zien voor het derde jaar weer een prachtige gezinsfoto van de Gosselinks, wonende aan de Bievinkstraat te Silvolde. Moeder (Oma Gerrie), Peter, Evelien met de kinderen Lisa, Bas en Niels. Een pracht boerderij, stammend uit 1859 onder de naam Wissink. Later werd er geboerd door de mensen van de Streuff (twee broers - Joop, Felix en zus Fien). Vader Fons, als neef van de Streuff, mocht al op 17 jarige leeftijd de verantwoordelijkheid als boer op zich nemen. Tot 2004: Fons kwam om bij een tragisch ongeval. Zoon Peter moest vanwege het wegvallen van Fons ook "jong" beginnen met boeren. Samen met Gerrie hebben ze de ingeslagen weg voortgezet tot wat er nu staat. Peter leerde Evelien kennen, geen boerin van beroep maar inmiddels een stralende moeder en boerin. Evelien zegt het ook, 'Het is zo mooi, de vrijheid, het nemen van beslissingen, het alles samen delen en genieten van de kinderen, er is zoveel moois'. Een foute beslissing? Unaniem antwoorden Peter en Evelien nee, we zouden het zo weer over doen.

Medicijngebruik: 'Dit jaar hadden we de 3e 100.000 kg koe. Het is geluk. En ook duurzaamheid, alsof boeren al niet jaren hun best doen. We halen nu voordeel van de huisvesting, daar is flink in geïnvesteerd. We doen ons best minder penicilline te gebruiken. Vroeger ging je bijna automatisch behandelen, maar nu overwegen we of een dier wel of niet behandelt gaat worden. Een afvoer komt dan vaak eerder'.

Fokkerij: 'Wij doen bijna alles met FertiPlus en een klein deel met CRV. Vroeger kon ik er dagen mee bezig zijn, nu ben ik al blij dat de koe drachtig is. We gebruiken drie van de vier stieren die zich hebben bewezen, geen genomics. Stieren die benen - levensduur en eiwit positief vererven zijn criteria om te worden ingezet. Met goede huisvesting en voeding hoop je dan op duurzaamheid. Maar we proberen meer, zonnepanelen is ook een tak van sport. We komen hier volgend jaar op terug. Margo, onze monsterneemster moet nog twee keer komen en dan hebben we (als het goed blijft gaan) in ons volgende jaarverslag een 10.000 kg vet-/eiwit koe'.

Prachtige woorden om mee af te sluiten. Gerrie, Evelien en Peter met jullie gezin, proficiat!

Remie 797 VOF AJM&BEJM Venhoeven-Franken, Azewijn

Naam	**Remie 797**		Aantal 100.000 kg koeien			1
Geb.datum	31-08-2004					
Dagen	Kg Melk	Vet	Eiwit	KG vet-/Eiwit	Lact.	AV
3.403	100.022	3,5	3,31	6.816	12	80
V	W-H Ritale	Mv	Delta Novalis			
Nakomelingen	5 Vrl	1 In bedrijf	6 Mnl			
Fokker	**F+H+M Jansen, Braamt**					

Wat is het toch fijn om ook voor het eerst in hun leven bij mensen te komen met een oorkonde 100.000 kg. Dit jaar is dit o.a. bij Ton en Bianca Venhoeven uit Azewijn. Moeder Dinie, vader Alwies en Ton en Bianca kennen we al meer dan 40 jaar, de zonen Tobi en Bion van de kalverenopfok club. Tobi zit inmiddels alweer op het Mbo van het AOC en doet de veehouderij richting. Bion studeert op het Rietveld lyceum. Ik mag ook best schrijven dat het niet altijd makkelijk is geweest door bepaalde omstandigheden maar met als grootste verlies het al op vrij jonge leeftijd invalide worden van moeder Dinie. Toch hebben jullie geïnvesteerd in nieuwbouw en ook nog in grond en toebehoren, knap wat jullie hebben durven te ondernemen. Ton en Bianca zeggen ook allebei, "zoiets kun je alleen bereiken door keihard te werken".

'We willen ook graag het bedrijf verder optimaliseren', zo zegt Ton. 'De opfok en fokkerij van het vee willen me meer aandacht aan besteden. Al jaren hebben we het CRV all-in pakket. Dit hebben we genomen om wat snellere vooruitgang in de veestapel te krijgen. Als we terug kijken kunnen we al zeggen dat er ook al goede vooruitgang in zit maar we er nog lang niet zijn. Door investeringen in een nieuwe en aangekochte stal werd besloten om het jongvee dat elders stond ook weer zelf op te fokken. Niet omdat het opfokken elders niet goed ging maar om de overgangen te verkleinen wat de opstart van de dieren hoopt te bevorderen'. Ton en Bianca kiezen op dit moment voor een familie bedrijf waarbij arbeidsgemak voorop blijft staan maar wel met zo min mogelijk poespas. Koeien worden gevoerd aan "Weelink systemen" gestuurd met krachtvoer, wat veel arbeid bespaart. Ook het CRV pakket met sap advies versneld de beslissing in het paringsgebeuren.

'Na jaren met als dieptepunt 2007 zijn we nu weer zelfvoorzienend in jongvee, ook hebben we nog een ander jongvee bedrijf waar we een veterinaire eenheid mee hebben. Hier hebben we beschikking over het terug kopen van eigen dieren', zo zegt Ton. Vader Alwies (81) is altijd nog actief, ook al wordt het allemaal wat minder. Het brengen elke morgen van een beschuitje met thee is na meer dan 25 jaar nog steeds een belangrijk moment voor Ton en Bianca in de melkput. Als de monsternemer er is wordt er nog eentje extra gebracht.

Ton en Bianca hopen dat ze het bedrijf samen met de jongens nog heel lang kunnen blijven voortzetten in deze wat onzekere tijd, en wensen iedereen veel 100.000 liter koeien.

Ton en Bianca, Dinie en Alwies, Proficiat!

Marie 111 - H H B Wiltink, Toldijk

Naam	**Marie 111**		Aantal 100.000 kg koeien			1
Geb.datum	26-07-2003					
Dagen	Kg Melk	Vet	Eiwit	KG vet-/Eiwit	Lact.	AV
3.160	100.950	3,85	3,47	7.392	10	-
V Noorder Perfect		Mv	Carousel Sierra			
Nakomelingen	5 Vrl	3 In bedrijf		2 Mnl		

Harald en Anke met hun kinderen Sylke en Hessel. Ik zit aan tafel met Anke, dit omdat "zakenman" Harald op pad is. Anke; een stukje historie. Jullie hebben elkaar leren kennen toen er nog in Angerlo geboerd werd. Daar zijn jullie weggekocht in verband met de aanleg van een industrie terrein. In 2007 zijn jullie hier in Toldijk terecht gekomen. Inmiddels zijn jullie gegroeid van 80 naar ±200 koeien. Wat doet dat met jullie? Anke,'het is niet altijd makkelijk. De vader van Harald is heel jong gestorven, schoonmoeder is doorgegaan met boeren en Harald is zo van school thuis aan het werk gegaan. We leerden elkaar kennen, en ja, dan word je boerin. Dan kom je al jong samen voor grote beslissingen te staan. Ik moet ook zeggen dat we beide wel ondernemers zijn. In het begin hadden we erg veel problemen op onze nieuwe locatie. Bij de kalveren te veel sterfte door diarree en longproblemen, bij de koeien was het de box afstelling en het niet optimaal functioneren van de melkstal. De uitval bij de melkkoeien was voor het gros gevallen met uierontsteking. Wij hebben toen veel zaken aangepast met wisselende resultaten, maar er bleven te veel koeien komen met uierontsteking of hoog celgetal. Wij zijn gaan zoeken, informeren en vooral rondkijken. We zijn wezen kijken met iemand van Friesland Campina en bleven toen bij één product hangen. Weliswaar een heel oud product: kalk en stro. Daar zijn we mee gaan experimenteren. Het toenmalige kalk werd hard en gaf banken in de boxen. Samen met mensen uit de kalkmijnbouw zijn we opnieuw gaan experimenteren. Door het mengen van verschillende soorten kalk, zijn we tot een kalksoort gekomen die alle nadelen overboord zette. Het probleem was echter dat dit in kleine hoeveelheden veel te duur werd. Dus Harald ging ondernemend de buurt in, en jawel, enkele deden er mee. Langzaam ging dat via mond tot mond reclame groeien tot onze huidige tweede tak. Momenteel leveren wij bij 800 klanten in de Benelux en een paar in Duitsland'.

'Momenteel loopt alles lekker, het celgetal is rond de 100 en uierontsteking komt niet veel meer voor. Ook de kalver opfok is na lang zoeken nu eindelijk optimaal voor ons bedrijf. We hopen binnenkort onze 2e 100.000 liter koe te krijgen en Marie 111 wordt nog steeds gemolken. Als we veel geluk hebben zou dit onze eerste 10.000 kg vet en eiwit koe kunnen worden, maar zover is het nog lang niet'.

Tips. 'Ja natuurlijk, we zetten een advertentie in dit jaarverslag, en veehouders doe je voordeel. Het helpt, en dat is toch mooi meegenomen. Dat laatste zijn natuurlijk meer mijn woorden dan van de auteur.

We kennen Harald al vanuit de kalveropfokclub, één en al perfectie. Ook later op het AOC toen er samen met een paar medeleerlingen een ondernemersplan uitgewerkt en aan de man gebracht moest worden. Je kwam als vertegenwoordiger van jullie ondernemersplan. Het was ons duidelijk, dit is iemand met durf.

Harald en Anke, proficiat met jullie eerste 100.000 kg koe en zakelijk veel succes!

Ansje 98 - Berendien 55 - Geeske 70 - Mts Roerdink Tiessink, Vorden

Naam	**Berendien 55**		Aantal 100.000 kg koeien			3
Geb.datum	15-11-2003					
Dagen	Kg Melk	Vet	Eiwit	KG vet-/Eiwit	Lact.	AV
3.095	100.002	4,32	3,34	7.659	10	-
V Koenig ET		Mv	Marty Red ET			
Nakomelingen	2 Vrl	0 In bedrijf		8 Mnl		

Naam	**Ansje 98**		Aantal 100.000 kg koeien			2
Geb.datum	08-09-2002 (linker koe op de foto)					
Dagen	Kg Melk	Vet	Eiwit	KG vet-/Eiwit	Lact.	AV
3.553	100.458	4,85	3,71	8.592	9	-
V Stadel-Red		Mv	Max Flip			
Nakomelingen	5 Vrl	3 In bedrijf		5 Mnl		

Onze felicitaties voor Mariska en Tom. Samen met hun gezin bestaand uit Kim, Niek en Daan boerend in Vorden. Met krans en oorkonde op naar de ver- en nieuw aangebouwde stal. In dit jaarverslag doen we verslag van de op 28e oktober gehouden open middag.

Aangekomen in Vorden komt Tom met de Kian dochter Geeske 70 naar buiten en het is net als drie jaar geleden toen ze op de foto is gezet met het behalen van haar 100.000 kg. Fokker ome Henk uit Beltrum, je mag trots zijn. Punt gaaf zoals ze zich laat zien, uiterst mak! 3 x een oorkonde in dit boekjaar. Jullie kwaliteiten als veehouders wordt hierdoor meer dan bewezen.
Mariska is sinds de laatste jaarvergadering bereid binnen onze vereniging, een bestuursfunctie te vervullen. Jouw Tom, kennen we ook nog als onze vroegere Beltrumse monsternemer. Mariska, je stelt je in dit jaarverslag aan de leden voor, en over jullie bedrijf schrijven wij via een verslag van de open dag. Daarom houden we het kort.

Beide bedankt voor jullie inzet, Mariska dank voor het aanvaarden van bestuursverantwoordelijkheid en natuurlijk gefeliciteerd met drie keer een oorkonde!

Naam	**Geeske 70**		Aantal 100.000 kg koeien			3
Geb.datum	11-09-1999		Aantal 10.000 kg vet-/eiwit			1
Dagen	Kg Melk	Vet	Eiwit	KG vet-/Eiwit	Lact.	AV
4.680	116.182	4,89	3,73	10.013	13	-
V Kian		Mv	Granduc Famous			
Nakomelingen	5 Vrl	1 In bedrijf		7 Mnl		

Pietje 108 - G.J.H. te Velthuis en I.P. te Velthuis-Hermsen, Geesteren Gld

Naam	**Pietje 108**		Aantal 100.000 kg koeien			3
Geb.datum	04-12-2004					
Dagen	Kg Melk	Vet	Eiwit	KG vet-/Eiwit	Lact.	AV
2.759	100.610	4,27	3,41	7.719	9	-
V De Rith Chassee		Mv	Southland Marker			
Nakomelingen	2 Vrl	1 In bedrijf		7 Mnl		

Drie jaar geleden mochten wij afreizen naar het bedrijf van Irene en Arjan, kinderen Thijs en Anouk, vader en moeder te Velthuis, voor hun eerste twee 100.000 kg koeien. Dit jaar was het voor jullie de derde oorkonde. We hadden samen met Christian als fotograaf dezelfde plek gekozen als de voorgaande keer. We konden het ook niet laten de oude foto bij de nieuwe te plaatsen. Je ziet ze steeds ouder en mooier worden!

Eind oktober even met het schrijfblok naar Arjan. Natuurlijk weer pech, Irene was net even weg, dan moet je het met Arjan doen. We kennen jullie al aardig door de jaren heen, het is er altijd, druk, druk en nog eens druk. Arjan, jullie hebben een groot bedrijf, we kennen elkaar al een jaar of acht en ervaren veel arbeidsplezier.' Nou Theo, dat zal ik je vertellen, dat is ook zo. Ik heb Irene, de kinderen, vader en moeder en de koeien. Ik heb toch alles wat mij als mens gelukkig maakt. Ja, het wordt wel eens verpest, we zitten er op dit moment midden in. Ik ben ook iemand die is wezen shoppen. We hebben een drenchmiddel gekocht ter behandeling van droog gezette koeien. Het product was prima, echter was bij onze levering de samenstelling veranderd (achteraf) waardoor de dieren er eerder slechter van werden dan beter. Vreselijk jammer, 12 slachtoffers heb ik al, en een aantal moeten er nog melk worden. Een paar heb ik er weg moeten doen, alle spenen dicht, een paar twee en driespenen ...ellende Theo..., ellende. Ben blij dat deze kwestie alleen maar in het achterhuis heeft afgespeeld'.

Tips. Voor veehouders die een robot hebben of willen aanschaffen, begin er niet aan als je geen handige vingers hebt. Je moet kunnen sleutelen. Kun je dat niet dan kleden ze je uit. Ik doe heel veel zelf, we hebben er drie, maar laat je overal iemand voor komen dan stop er maar mee'.

Toekomst. 'De zoon gaat naar het AOC, of hij de opvolger gaat worden dat zien we dan wel. Schrijf eerst maar, dat de derogatie moet blijven. Zonder mest is er dadelijk niemand meer boer. Laat de politiek en de burger de boer zijn werk nu maar laten doen, je wordt gek van alle regeltjes. Gezonde melk produceren, dat is ons vak'.

Arjan en Irene, proficiat, in dit tempo toch hele mooie woorden!

Marga 487 - Roelofs, Voorst Gem Oude IJsselstreek

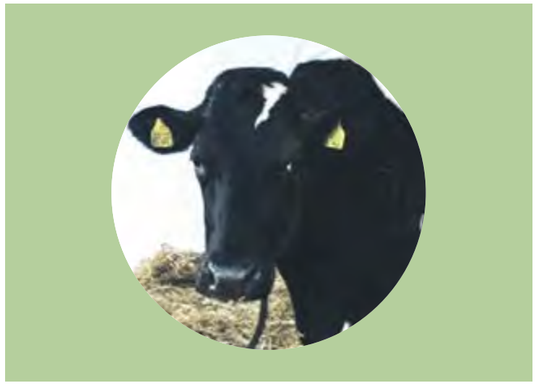

Naam	**Marga 487**		Aantal 100.000 kg koeien			3
Geb.datum	18-11-2002					
Dagen	Kg Melk	Vet	Eiwit	KG vet-/Eiwit	Lact.	AV
3.336	100.523	5,27	3,66	8.978	11	—
V onbekend		Mv	Eastland Cash			
Nakomelingen	5 Vrl	4 In bedrijf		5 Mnl		

Marian,Harrie, Harm en Femke en Willem en Stefanie.
Ook voor jullie de felicitaties met de derde oorkonde 100.000 kg. Op de valreep hebben jullie Marga nog op de foto gezet. Christian heeft de foto bewerkt tot een soort memoriam foto, want ze is er inmiddels niet meer. Ik kwam een paar keer onaangekondigd. Op deze momenten kwam het niet uit. Maar via de telefoon gaven jullie mij het fiat toch zelf maar een paar woorden op papier te zetten. 'Bij de andere twee 100.000 liter koeien waren we er erg over te spreken.'

De onzekerheid van de regelgeving en de matige melkprijs zorgen momenteel ook bij jullie niet voor een jubel stemming. En Harm heeft het bij het rechte eind. Jullie zijn in omvang enorm gegroeid. Jullie melken momenteel ongeveer 300 koeien. Met drie gezinnen een inkomen generen bij de huidige inkomsten, doe het maar eens. Toch onze lof trompet, hoe jullie bij onze bedrijfsbezoeken altijd een goed humeur hebben. Hoe jullie ook nog eens tijd weten te vinden voor iemand die hulp zoekt of een melker nodig heeft.

Familie Roelofs, proficiat en veel gezondheid in de gezinnen en het bedrijf!

Dika 4277 - Annelies 4357 - Hanneke 4049 - Mts Walvoort-Beltman, Geesteren Gld

Naam	**Dika 4277**	Aantal 100.000 kg koeien				2
Geb.datum	27-10-2003					
Dagen	Kg Melk	Vet	Eiwit	KG vet-/Eiwit	Lact.	AV
3.016	100.590	4,66	3,76	8.463	10	80
V Archibald		Mv	Subliem Tulip Red			
Nakomelingen	7 Vrl	3 In bedrijf	5 Mnl			

Nog nagenietend van de quiz, in elkaar gezet door hun kinderen Robin en Lieke Walvoort uit Geesteren begint de schrijver deze felicitatie. Jolanda en Rik, dit boekjaar verheven tot in het " Abraham- en Sara gilde", hebben dit gezamenlijk met Hanneke 4049 de 10.000 kg vet -/eiwit koe feestelijk gevierd. Wij mochten ons ook onder de genodigden begeven, en waren in de zaal van de buren Erinkveld getuigen van veel vermakelijke gebeurtenissen uit het leven van Jolanda en Rik.
Korte introductie, Jolanda en Rik, inmiddels met hulp van zoon Robin, houden koeien en varkens. Appie en Hendrika Beltman (vader en moeder van Jolanda) helpen nog mee in de varkenstak. Eerst was het een gesloten varkensbedrijf, nu nog 1100 vleesvarkens. Jullie melken een 130 tal koeien en kruisen al vanaf 2005 in met Fleckvieh.

Vanwaar deze keuze om in te kruizen? (Rik inmiddels binnen gekomen neemt het woord over van Jolanda en probeer het tempo van Rik's uitleg maar eens vast te leggen). 'De reden is niet op één paard wedden, nu hebben we melk, omzet en aanwas. In de tijden van slechte melkprijzen een welkome aanvulling. Het maar op één product gokken is zeer risicovol. DOC leden hebben het ondervonden, maar je ziet, het kan ook zo weer omslaan. Veel zuivelproducten willen nog niet helemaal, maar de foliekaas wel. Toch is ons beleid, vlees en melk. Het is jammer dat er bij veel veehouders zo weinig rendement is dat de partner via werk buitenshuis het inkomen of het verlies moet aanvullen. Ook ons belastingstelsel kent veel verkeerde regels. In jaren met goede opbrengsten krijg je niet de kans je schulden af te lossen. Nee, na jaren van geen winst of verlies komt er bij een positief jaar ook meteen een belastingaanslag. Even aflossen of reserveren is er dan niet bij. Ook de aftrekbaarheid van afschrijvingen van investeringen is heel krom. Er is € 1,10 per liter melk schuld onder de gemiddelde Nederlandse melkveehouders. Mooi voorbeeld is de Mia en Vamil flexibele afschrijvingen. Je kunt 100% afschrijven op volledige nieuwbouw. Bij aanbouwen is het maar 50%. Dit is voor onze sector funest en alleen maar stimulerend om naar schaalvergroting te gaan? De regelgeving ook zo'n punt, medicijngebruik; bekijk wat je al kunt besparen met de keus Holstein koeien te gaan kruisen; wat je kunt bereiken met biologische middelen; bekijk wat je bereikt met rassen die met minder krachtvoer toe kunnen. Een koe die vruchtbaar is, kan de tussenkalftijd terug brengen. Gezonde dieren hebben minder kosten en werk en dat drukt enorm de kosten per liter melk. Op dit moment fokken we A2 melk in de veestapel, in de hoop dat in de toekomst hiervoor een nieuwe melkstroom op gang komt'.

Tips 'Jazeker, het plaatsen van de bekapbox. Jaren terug was het voor ons een kriem om de koeien er in te krijgen. We hadden er zelfs een lier ingebouwd. Tot ik tot een hele simpele oplossing kwam. Zorg dat de uitloop richting de koppel staat. Ik kan nu met een paar hekjes de koe laten omlopen en dan zien ze de koppelgenoten. Geen probleem meer!'

Familie Walvoort, prachtig - proficiat!

Naam	**Hanneke 4049**	Aantal 100.000 kg koeien				2
Geb.datum	14-03-2001	Aantal 10.000 kg vet-/eiwit				1
Dagen	Kg Melk	Vet	Eiwit	KG vet-/Eiwit	Lact.	AV
4.077	124.136	4,56	3,52	10.031	13	82
V Bobstar 50		Mv	Vincent			
Nakomelingen	7 Vrl	3 In bedrijf	6 Mnl			

Naam	**Annelies 4357**	Aantal 100.000 kg koeien				3
Geb.datum	24-11-2004	Aantal 10.000 kg vet-/eiwit				1
Dagen	Kg Melk	Vet	Eiwit	KG vet-/Eiwit	Lact.	AV
2.987	100.092	3,98	3,64	7.623	8	—
V Horst Harry		Mv	Veneriete Willis			
Nakomelingen	3 Vrl	1 In bedrijf	4 Mnl			

Terkuis Amalia 24 - Melkveebedrijf Terkuis, Laag Keppel

Naam	**Terkuis Amalia 24**	Aantal 100.000 kg koeien				4
Geb.datum	24-08-2001					
Dagen	Kg Melk	Vet	Eiwit	KG vet-/Eiwit	Lact.	AV
3.519	100.303	4,73	3,54	8.296	12	81
V Stadel-Red		Mv	Liza 97's Caveman			
Nakomelingen	7 Vrl	5 In bedrijf	5 Mnl			

Naam	**Terkuis Amalia 11**					
Geb.datum	07-05-1995					
Dagen	Kg Melk	Vet	Eiwit	KG vet-/Eiwit	Lact.	AV
4360	118453	5.26	3.78	9818	14	
V Liza 97's Caveman		Mv				
Nakomelingen	7 Vrl	5 In bedrijf	5 Mnl			

André Hupkes en Ada en Joris Oosterink hebben als kennissen/vrienden in 2006 hun bedrijven samengevoegd en in Eldrik (buurtschap van Laag-Keppel) een bedrijf gekocht en hier een nieuwe stal en woning bijgebouwd. In 2009 is er een stal voor 200 koeien bij gebouwd waardoor het aantal koeien van 140 naar 340 is gestegen.

Arbeidsplezier: 'Passie voor het werk, passie voor elkaar, passie voor opschaling. Genieten van gestructureerd werken. Werk uit handen durven geven. Alle avonden melken hebben we bijvoorbeeld uit handen gegeven. Het loonwerk wordt steeds meer, we maaien, schudden en ploegen nog zelf. We werken heel intensief samen met een grote akkerbouwer waar we de mest grotendeels weg zetten en ongeveer 50 ha maïs van terug nemen. Tot 2012 hebben we de koeien geweid, maar we zijn te intensief. Daarbij komt dat onze Holstein koeien geen weide koeien meer zijn. Het is jammer dat de zuivel zo nadrukkelijk reclame maakt voor koeien naar buiten. Wat je kweekt is een tweespalt tussen de veehouders. Dat is erg jammer. We zien het op bedrijven waar de koe een vrije keus heeft. Hoeveel uur is de koe per jaar dan werkelijk buiten? Wij vragen ons af: hoort de huidige moderne koe nog wel in de wei, gezien het huidige stalcomfort bij bijna alle melkveehouders?'.

Fokkerij: 'Tot voor kort werd van alle aan te houden kalveren genomics onderzoek uitgevoerd. Echter gezien de huidige melkprijs lopen de onkosten voor dit onderzoek te hoog op', zo zegt Joris. ' We zijn met onze zwartbonte koeien, 60 procent van de veestapel, overgestapt naar het advantage programma van Alta. We hebben meer vertrouwen dat met de Amerikaanse producten de genetische vooruitgang sneller zal gaan. Je hebt dan toch een wat andere koe. We gaan in het programma voor 10% exterieur, 40% gebruikseigenschappen en 50% melk. Er moet hier meer melk per box geproduceerd worden. Fosfaat zal een steeds grotere beperkende factor gaan worden. Roodbonte dieren laten we voorlopig graag rood. Omdat Alta niet iets extra's heeft op roodbont gebied blijven we daarvoor bij CRV en bij KI Samen. We moeten op alle uitgaven letten, je moet proberen de huidige lage melkprijs zien te overleven en er niet al teveel kleerscheuren aan overhouden'.

Tip - Toekomst: Ada en Joost;' we willen niet meer, maar beter. We willen beide ook wat meer vrije tijd. We zijn daarom ook steeds meer bezig om met protocollen te werken. Alles op vastgezette tijden per week. Alles gestructureerd laten verlopen geeft ook tijd voor vrijheid. Emoties worden zakelijker, en of dat beter of slechter is? Och, je ziet het aan de foto van Amalia 11 die jullie gemaakt hebben. Ze heeft hier tot 21 jaar mogen blijven en ze heeft heel rustig in mogen slapen'.

André, Ada en Joris, leuk om even bij te kletsen onder het genot van een kop koffie. Proficiat en tot de video vaarzenkeuring!

V.V.B. Silvolde

Bloemena Elsje 41 - Meppelink J en Hofman J J W, Borculo

Naam	**Bloemena Elsje 41**		Aantal 100.000 kg koeien			4
Geb.datum	10-09-2002					
Dagen	Kg Melk	Vet	Eiwit	KG vet-/Eiwit	Lact.	AV
3.544	100.922	4,25	3,46	7.787	11	—
V Den Dogge Lemmer		Mv	Etazon Lord Lily			
Nakomelingen	3 Vrl	1 In bedrijf		7 Mnl		

Onze felicitaties ook dit boekjaar weer voor Jannette, Joost en de dochters Roos en Jasmijn Hofman - Meppelink uit Borculo.

Jullie passie- Joost;'Jannette en ik zien hetzelfde wat betreft passie. Ons gezin, het met de dieren werken, maar er is meer. Een goede gezondheid, we verdienen niet veel maar als je de gezondheid mee hebt ben je al schatrijk. Je moet er, en dat doen we gewoon, voor 300% voor gaan'.

Diergezondheid: 'wat betreft dierdag dosering zaten we altijd al laag, gezien de landelijke cijfers. Toch zijn ook wij er mee aan de slag gegaan. En zeker ging het in het begin en later nog wel eens mis. Niet meteen zeggen: "het is niks waard". Van de keren dat het mis ging leer je ook weer. Wij zetten droog te zetten dieren 6 weken voor de verwachte afkalfdatum droog met Orbe-Seal. Ik denk dat we ongeveer 5% van de koeien waarvan we problemen verwachten (celgetal, of niet van zelf droog willen) nog regulier met droogzet penicilline behandelen'.

Regelgeving: 'onze sector is net zoals heel Nederland aan het vergrijzen. Ik snap dat mijn oudere collega's moeite hebben met telkens veranderde regelgeving. Ze bezoeken minder vaak bijeenkomsten. Wij, Jeannette en ik zijn er nog dagelijks mee bezig en houden ons op de hoogte. Dat is ook al ongeveer het antwoord op je vraag "de toekomst". Wij kijken veel en vaak naar anderen, onze conclusie is, 'wij doen het niet veel anders dan anderen. We hebben ons al eens georiënteerd op biologisch maar daar zij we veel te intensief voor. We zullen netjes moeten omgaan met fosfaat maar dat geldt voor de hele bedrijfsvoering. Ons bedrijf is qua grond en veebezetting in evenwicht, wij hopen nog jaren een gezinsbedrijf te blijven!'

Fokkerij: 'We hebben er behoorlijk wat éénkleurige tussen lopen. Wij kruisen in met Brown Swiss. De F1 kruisen wij weer terug met Holstein Friesian. We gebruiken op de betere koeien gesekst sperma en met 40 kalveren gaat de rest onder een Belgische blauwe stier'.

Joost, en natuurlijk jullie gezin, dit was een heel kort vragen uurtje. Joost, jij nog in regenpak omdat je aan het schoonspuiten was nam de tijd om mij te woord te staan. Er sprak iemand met visie en passie!'

Proficiat en onze dank!

Veronique - VOF Garritsen en Garritsen-Keuper, Steenderen

Naam	**Veronique**	Aantal 100.000 kg koeien				10
Geb.datum	31-10-2006					
Dagen	Kg Melk	Vet	Eiwit	KG vet-/Eiwit	Lact.	AV
2.310	100.134	3,72	3,25	6.975	8	81
V Frankenhof Accoord		Mv	Barnkamper Support			
Nakomelingen	4 Vrl	2 In bedrijf		4 Mnl		

Marlies, Gerrit-Jan met hun gezin Teun, Bram en Huib en natuurlijk vader Ab en Moeder Dikkie. Jullie bedrijf aan de Doesburgseweg te Steenderen behoeft geen introductie. Doordat jullie met twee Lely robots melken zien we elkaar regelmatig, maar vaste lezers en jaarvergadering bezoekers zien jullie ook al jaren als inzenders met onze video vaarzenkeuring. Na een aantal jaren is het zelfs zover dat vader Ab aan het wassen en scheren is. Voor ons is het iedere keer weer verrassend wat jullie voor de camera weten te brengen. Exterieur en productie gaan bij jullie hand in hand! Het arbeidsplezier straalt er ook vanaf. Beide genieten, voorop gezin, gezondheid, koeien, het zelfstandig beslissingen nemen, zowel binnen als buiten werken. 'Daarnaast hebben we nog iets bijzonders', zo zegt Marlies. 'Wij verhuren een zomerhuis die hier als tweede woning staat. Soms sta je versteld hoe weinig mensen weten over de boerderij. Wat je ze allemaal kunt bijbrengen. Wat ze voldaan zijn en anders denken wanneer ze weggaan. Dat is gewoon bijzonder', beaamt ook Gerrit-Jan.

Diergezondheid 'Wij zien en hebben er geen problemen mee. Er is in het verleden veel te gemakkelijk mee omgegaan. Nu gaan ook wij er veel bewuster mee om. Maar je staat nogal eens voor een verrassing. Afgelopen zomer kregen we een klebsiella inval. Waar komt het vandaan? Maar je leert om heel snel te handelen. Slaat het aan, dan heb je geluk! Ben je te laat, begin er maar niet meer aan, bespaar de onkosten maar'.

Tips 'Wees zuinig op je koeien', zo zegt Gerrit-Jan. 'Ik heb de neiging af en toe veel te zuinig te zijn. Ik klungel af en toe te lang door'. Marlies beaamt deze woorden.

Marlies en Gerrit-Jan, het is gewoon prachtig jullie stralende ogen bij dit interview te mogen zien, proficiat!

V.V.B. Silvolde

Monica 5 - Jannie 10 - Chantal 9 - EJT Spaan, Duiven

Naam	**Chantal 9**	zijAantal 100.000 kg koeien				10
Geb.datum	28-03-2003	Aantal 10.000 kg vet-/eiwit			2	
Dagen	Kg Melk	Vet	Eiwit	KG vet-/Eiwit	Lact.	AV
3.352	100.179	4,26	3,31	7.585	9	84
V Laurenzo		Mv	Sunny Boy			
Nakomelingen	5 Vrl	2 In bedrijf		4 Mnl		

Naam	**Jannie 10**	Aantal 100.000 kg koeien				9
Geb.datum	11-03-2006	Aantal 10.000 kg vet-/eiwit				2
Dagen	Kg Melk	Vet	Eiwit	KG vet-/Eiwit	Lact.	AV
2.879	101.536	3,91	3,18	7.190	??	83
V Doolhof December		Mv	lorenzo			
Nakomelingen	3 Vrl	3 In bedrijf		5 Mnl		

In totaal prijken er inmiddels 12 oorkondes in huize Spaan te Duiven, 2 x 10.000 kg vet/eiwit en 10 x 100.000 kg koeien. Natuurlijk wekt dit bij onze VVB medewerkers veel bewondering. Bijzonderheden op jullie bedrijf, Katelijn en Erwin, is de gemiddelde leeftijd 6.04. De productie gemiddelden zijn ruim 8600 kg melk met daarbij prima gehalten 4.66 % vet en 3.51% eiwit. Erwin doet het bedrijf samen met Katelijn en net op het moment dat ik met mijn vragen aan tafel zit, is ze niet thuis.

Mijn vraag is natuurlijk hoe redden jullie dit en wat geeft dat jullie zoveel blijdschap laten zien?
'Belangrijk voor ons is een lage kostprijs. Langzaam groeien, eerst in grond daarna in koeien. We veroorzaken geen mestoverschot en ze stellen wel voor ons te korten. Ook hier zou de reclame van Bennie Jolink voor de SNS bank op zijn plaats zijn, 'da's toch niet Normaal'.

Tips 'De kostprijs laag houden, behoorlijk wat landwerk zelf doen. Koeien vroeg in het voorjaar naar buiten, oudere koeien houden het makelijker vol in de wei, wat de koe in de winter verspeelt, heb je in de lente buiten zo weer gewonnen. Koeien in de wei bespaart brok (er wordt alleen weide brok bijgevoerd). Geen mest uitrijden en minder in te kuilen. Gezondere koeien, dat is kosten besparen! Laat de beleidsmakers op medicijngebruik niet telkens weer met andere middelen komen. Geef niet teveel uit aan het keuren van de koeien. We insemineren zelf, gebruik veel stieren uit duurzame koefamilies . Gebruik wel stieren waarvan de duurzaamheid bekend is en niet alleen maar via genomics en verder heb veel geduld met de koeien'. (vaker insemineren).

Naam	**Monica 5**	Aantal 100.000 kg koeien				8
Geb.datum	24-05-2003	Aantal 10.000 kg vet-/eiwit				2
Dagen	Kg Melk	Vet	Eiwit	KG vet-/Eiwit	Lact.	AV
3.279	100.092	4,28	3,29	7.569	7	78
V Hookwood Sjoerd 58		Mv	Archibald			
Nakomelingen	5 Vrl	2 In bedrijf		2 Mnl		

Erwin en Katelijn, proficiat en nog een mooie toekomst gewenst!

KI SERVICE SOLIDES

Solides is een organisatie voor
K.I. service
in Groningen, Drenthe, Overijssel
en de regio Achterhoek en Liemers.

Super lage tarieven en prima service.

Inseminaties kunnen tot 09.00 uur worden opgegeven
en worden dezelfde dag verwerkt.
Inseminaties na 09.00 uur s.v.p. mobiel doorgeven
(zie onderstaande nummers).

Voor informatie of bestellingen bel:
Jan te Nahuis: 06-25530678
Bertus Kok: 06-55560794
Opgave band: 0529-470419

Bezoek ook eens onze website:
www.kisolides.nl

Marja 37 - F J M Kroets, Gaanderen

Naam	**Marja 37**	Aantal 100.000 kg koeien				6
Geb.datum	16-09-2004					
Dagen	Kg Melk	Vet	Eiwit	KG vet-/Eiwit	Lact.	AV
2.962	100.589	3,74	3,03	6.805	8	88
V	Barnkamper Support	Mv	Groenlander Bongo			
Nakomelingen	4 Vrl	1 In bedrijf	4 Mnl			

Te gast om de felicitaties over te brengen voor de 6e oorkonde 100.000 kg, zijn we te gast bij Edith, Frans met hun dochters Meike en Lika en de zonen Ties en Jannus. 'Onze historie gaat terug naar 1650. De vader van Edith heeft onze stamboom tot zover uitgezocht', zo zegt Frans.

Arbeidsvreugde: 'Edith en ik gaan niet alleen voor ons bedrijf. Edith werk al jaren als verpleegkundige in het Radboud op de afdeling Neonatologie. We hebben ons gezin, onze sport volleybal, de sport waar we elkaar hebben leren kennen. Ik speel nog steeds, het is mijn sport gebleven. Ik speel op zaterdag en op deze dag hebben we voor de avond altijd een melker. Ik speel geen top volleybal meer, maar regionaal. Maar toch, ik heb een jaar bij Longa en een jaar bij Orion gespeeld. Maar dat betekent drie keer in de week trainen. Nee, dat zit er niet meer in. We stonden 10 jaar geleden voor de keus. De ligboxenstal en de melkput begonnen te slijten. We hebben nieuw gebouwd voor 185 koeien. Inmiddels melken we er 175. Alles volgens planning uit eigen opfok. We hebben 67 hectare grond in gebruik en 15 hectare uitruil maïs tegen mest. Dit meetellende zitten op ± 18.000 kg melk per hectare. Dat moet toch kunnen'.
Diergezondheid: 'Qua gebruik van droogzetters zijn we iets meer gaan gebruiken. We hebben een paar keer pech gehad dat het celgetal na het afkalven was opgelopen. Dat is wel een punt van aandacht, we moeten alert blijven'.
Tip: 'Ja ik heb er wel een, maar het is bij de huidige inkomsten rot om dit door jouw op te laten schrijven. Wij hebben het geluk dat we via de inkomsten van Edith wat extra's hebben. Maar wat volgens mij heel goed voor bedrijf en relatie is, ga er af en toe eens tussen uit. Bij terugkomst zie je toch wat dingen anders en je vervanger kan iets aandragen waar je wat mee kunt'.

Edith en Frans, Dat zijn wijze woorden, zeker nu we weten dat bij een aantal van onze leden de relatie onder druk staat. Proficiat!

Marja is veelvuldig in haar "jongere" fotomodel geweest! Ook heeft ze vaker meegelopen in de dochtergroep van van haar vader Barnkamper Support.

Wietske 101 - Mts HJ+GJ Doornink-Hartemink, Silvolde

Naam	**Wietske 101**	Aantal 100.000 kg koeien				1
Geb.datum	31-08-2004					
Dagen	Kg Melk	Vet	Eiwit	KG vet-/Eiwit	Lact.	AV
3233	100657	3,68	3,15	6873	10	-
V	Newhouse Sneeky	Mv	Timmer Goodman			
Nakomelingen	5 Vrl	5 In bedrijf	6 Mnl			

De eerste oorkonde 100.000 kg voor het bedrijf en prachtgezin van de familie Doornink aan te Toldijk te Silvolde. Jannie en Hennie met hun gezin Reinier, Joëlle en Emiel. Onaangekondigd kom ik op zaterdagavond 5 uur het erf op. Hennie en Emiel die gelukkig thuis zijn laten hun werkzaamheden even in de steek en aan de keukentafel mag ik wat vragen stellen.
Historie:' Als alles mee zit mag Emiel hier het 4e geslacht Doornink worden. Ons bedrijf is gestart door overgrootvader. In 2009 waren wij 25 jaar getrouwd en dat jaar was deze boerderij ook 100 jaar in "Doorninks" eigendom'.

Arbeidsvreugde: 'Op de eerste plaats dat je zelf en je gezin gezond mag zijn. We hebben met Jannie ondervonden dat dit zomaar anders kan gaan, gelukkig kwam het weer terecht, maar je beseft toch op die momenten dat er iemand anders bepaald. Dan de koeien, genieten wanneer alles gezond is, aan het voerhek staat of alles aan het weiden is of ligt te herkauwen. Genieten van mooi weer bij het kuilen en dan kwaliteit in de kuil'. Prachtig om deze woorden te horen van Emiel.

Diergezondheid: 'Droogzetters, daar moet je nu selectief mee omgaan. Eerst was het standaard alle koeien, nu met OrbeSeal redden we ons prima. Koeien doen mee met CRV's koeattentie en die geven ook advies op basis van celgetal'.

Toekomst: 'Onze toekomstverwachting is moeilijk. Misschien kunnen we zonder derogatie. We hebben veel in grond geïnvesteerd. Wij hopen dat dit beloond wordt. Het is een politiek spel, waar hebben we het over, we hebben al een aantal koeien gehad die kampten met fosfaat gebrek. Waar willen ze toch naartoe?'

Tip: 'Misschien geen tip maar we hadden een vaars met een veel te licht kalf. We hebben haar op het strohok gedaan en nog een ander kalf er bij in gedaan. Twee weken later moest je eens zien wat voor kalveren er liepen. Toen na twee weken de kalveren voor goed geld weg gingen gaf de vaars meteen 20 liter'.

Familie Doornink, bewondering voor jullie manier van bedrijfsvoering! In de toekomst, wanneer het meezit, een nieuwe stal waarin 60 koeien gemolken kunnen worden!

Familie Doornink, prachtig proficiat!

Marina 188 - Gerarda 207 - Mts Boom-Kamp-Morsink, Neede

Naam	**Marina 188**	Aantal 100.000 kg koeien				9
Geb.datum	09-12-2003					
Dagen	Kg Melk	Vet	Eiwit	KG vet-/Eiwit	Lact.	AV
2.963	100.081	4,3	3,38	7.687	7	—
V	Etazon Lord Lily	Mv	Etazon Celsius			
Nakomelingen	2 Vrl	1 In bedrijf	2 Mnl			

Naam	**Gerarda 207**	Aantal 100.000 kg koeien				10
Geb.datum	21-06-2004					
Dagen	Kg Melk	Vet	Eiwit	KG vet-/Eiwit	Lact.	AV
3.049	100.286	4,84	3,43	8.289	10	—
V	Sunny Boy	Mv	Lexus			
Nakomelingen	5 Vrl	2 In bedrijf	5 Mnl			

Met de 10e oorkonde komen we net te laat, Gerarda is afgevoerd en niet op de foto gezet. Maar Dini, Henk, dochter Lotte en schoonzoon Joost, we komen maar al te graag naar Neede. Dan maar geen foto, gelukkig kom ik moeder en Oma Dika tegen. 'Volop in actie, 84 jaar jong en een betere veegmachine is er nog niet uitgevonden ', zo zegt Joost. Oma Dika lacht er om, maar ze zegt; 'ik geniet van iedere dag, wat is het mooi op deze leeftijd nog zo'n kans te krijgen. Het is ontzettend goed om op hogere leeftijd in de been te blijven, en geluk moet je hebben'.

Terwijl Henk melkt en Dini de kalveren verzorgd is Joost aan het voer laden. Ik vraag hem;'hoe komen jullie aan zo'n veestapel en aan deze productie? Joost antwoord: 'Henk en Dini hadden al een beste veestapel voor ik in de maatschap kwam. Ik kan me ook helemaal in de lijn van hen vinden. We houden erg veel van Amerikaanse stieren. Belangrijk punt waar we bewust rekening mee houden is de kruisligging. Af en toe vinden we wel iets Nederlands dat past. Big Winner bijvoorbeeld hebben we regelmatig ingezet. Maar er moet op de nakomelingen meteen weer een Amerikaan op. Och, en dan zit het nog niet altijd mee. In 2015 zie je het terug op de rangschikking lijst economische jaargemiddelde. We hadden problemen met de vruchtbaarheid. Koeien die je dierbaar zijn doe je niet zomaar weg en ga je toch weer insemineren. De oorzaak is echter nooit achterhaald maar het heeft wat liters gekost'.
Toekomst: 'Je ziet het zelf, de stal is veel te vol. Maar het is op je tellen passen. De opbrengsten zijn er niet na om met een hoge kostprijs te zitten. Dat is ook wat de toekomst verwachtingen zijn. De kostprijs beheersbaar houden. Zet geen onverantwoorde stappen. We zitten als sector te springen om verantwoord beleid, beleid waar je als sector een goed een veilig product op markt kunt zetten. Dat is niet mogelijk als je de producent niets laat verdienen. Overheid en retail neem je verantwoordelijkheid, laat ons plezier in ons werk hebben en laat ons wat verdienen'.

Tips: Joost:'ik denk dat je niet bezuinigen moet op het fokken van een goede koe, of in veel gevallen te besparen in de opfok. Wat wel het belangrijkste is om eigen keuzes proberen te maken. Je kunt met amper 8000 liter tevreden zijn. Wij hebben de lat hoger liggen en dat is voor ons prima. Je arbeidsplezier is het belangrijkste. Kijk niet naar de buurman, volg je eigen weg.'

Lotte en Joost, jullie gaan een paar dagen uitwaaien in Zeeland. Oma Dika, Henk en Dini voor de 10e keer proficiat.

We gaan er vanuit dat we nog regelmatig met oorkondes en taart het erf op mogen komen rijden!

Fannie 96 - Geertruida 191 - VOF Banning-Krabbenborg, Mariënvelde

Naam	**Fannie 96**		Aantal 100.000 kg koeien			17
Geb.datum	09-07-2005		Aantal 10.000 kg vet-/eiwit			1
Dagen	Kg Melk	Vet	Eiwit	KG vet-/Eiwit	Lact.	AV
2.673	100.159	4,33	3,47	7.811	7	85
V Jocko Besn		Mv	Etazon Celsius			
Nakomelingen	4 Vrl	2 In bedrijf		3 Mnl		

André en Marieke, trotse vader en moeder van Ruben en Tess. Een heerlijk stel waar we nu ieder jaar zolang jullie bij ons lid zijn mogen komen fotograferen. In ieder jaarverslag hebben we mogen uitleggen dat twee personen zijn gaan samenwonen maar ook dat de twee veestapels zijn samengevoegd. Dat er nog steeds een leuke competitie tussen beide bestaat en, zo ik begrepen heb, dat André met de huidige 18e oorkonde (bijna niet te geloven) nog steeds twee dieren meer heeft uit zijn "oude" veestapel die deze mijlpaal behaald hebben.

Arbeidsplezier. Beide vertellen veel plezier te hebben in het hele bedrijfsgebeuren. 'Onze kinderwens, het kon niet mooier, de veestapel, de investering in stalruimte en robots. Het zijn allemaal eigen genomen beslissingen die goed uitpakken. Niet helemaal gebaseerd op de huidige melkprijs maar we hopen net als iedereen op betere tijden'.

Fokkerij; 'Dat is genieten. Zie hiernaast de foto van Geertruida 276, nakomeling uit ons fokproduct Geertruida 276 (v.Weggelhorster The Answer) x Geertruida 222 (v. Boss Iron) x Geertruida 208 (v.lucifer ET) x Geertruida 191 (v.Alsole Benchmark Birbo). We laten ons bijstaan door Frans van de Kroon, onafhankelijk paringsadviseur maar wij maken wel zelf de stierkeuzes. Bookem, Fanatic en Everglad, liefst gebruiken we bewezen stieren. Dan hebben we ons aantal en gaat er 30% onder een Belgische blauwe stier. Zijn ze niet goed vruchtbaar, dan gaat er een blauwe stier er op. Vruchtbaarheid is zo erfelijk'.

Tips. Blijf er lol inhouden, geniet van goede gezondheid!

Geertruida 276 - Foto: Alex Arkink

Naam	**Geertruida 191**		Aantal 100.000 kg koeien			18
Geb.datum	14-11-2004		Aantal 10.000 kg vet-/eiwit			1
Dagen	Kg Melk	Vet	Eiwit	KG vet-/Eiwit	Lact.	AV
3.024	100.903	4,05	3,47	7.589	10	83
V Alsole Benchmark Birbo		Mv	Eastland Cash			
Nakomelingen	5 Vrl	4 In bedrijf		5 Mnl		

Johanna 250 - J.A en G.J Fokkink-Luesink, Silvolde

Naam	**Johanna 250**		Aantal 100.000 kg koeien			3
Geb.datum	05-07-2004					
Dagen	Kg Melk	Vet	Eiwit	KG vet-/Eiwit	Lact.	AV
2.869	101.656	4,27	3,42	7.811	7	—
V Hidden Future		Mv	Lord Lilly			
Nakomelingen	2 Vrl	1 In bedrijf		6 Mnl		

Voor de vierde oorkonde mochten we weer met appeltaart en oorkonde naar de Rabelingstraat. Dit keer was het Johanna 250. Zij wist in record tempo van 7 lijsten de 100.000 kg vol te maken. We zien bij Joke en Hans, in de koppel maar een bescheiden aantal verschillende koenamen. De Johanna's hebben een overgrote meerderheid. Inmiddels is er nog één dochter van Johanna 250 in productie, t.w.: Johanna 414. Haar melkgift is ook bijzonder. In de eerste lijst gaf ze in 315 dagen 11.223 kg. melk (laktatiewaarde 121) en in de 2e, nog lopende, lijst in 238 dagen 11.291 kg.melk (laktatiewaarde 123).

Het fotograferen van inmiddels de vierde 100.000 kg is dan weer zo'n moment. 'We doen heel veel in eigen beheer, hebben behoorlijk geïnvesteerd in grond en hebben de aantallen dieren en grond prima in verhouding. We zijn blij met hetgeen we hebben, we hoeven niet grootschaliger. We blijven de komende jaren de puntjes op de i zetten, zodat ook de opvolging hier een mooie toekomst kan hebben. Wij verzorgen zelf de jongvee opfok, aankopen van dieren vind hier niet plaats. Mede daardoor is de gezondheid onder de dieren goed in orde. We zijn tevreden', zegt Hans.

Het is leuk om in Netterden bij de familie van Schriek te horen van "onze Gijs" stage loopt in Silvolde bij Fokkink, en hij heeft het zo naar zijn zin. Gijs zegt;'ik leer in een dag meer dan de hele week op school'. En geen uitbuiterij, 's morgens om zeven uur hoeft hij er pas te zijn en om vijf uur mag hij weer vertrekken. Joke en Hans, ik kon niet laten dit te schrijven.

Onze felicitaties met Johanna 250 en op naar de volgende!

Joke 26 - B.H.M. Klein Ikink, Vragender

Naam	**Joke 26**		Aantal 100.000 kg koeien			5
Geb.datum	07-08-2004		Aantal 10.000 kg vet-/eiwit			1
Dagen	Kg Melk	Vet	Eiwit	KG vet-/Eiwit	Lact.	AV
3.041	100.260	4,09	3,37	7.477	7	—
V De Crob Bingo		Mv	Esquimau			
Nakomelingen	2 Vrl	1 In bedrijf		5 Mnl		

We zijn te gast bij de familie Klein Ikink uit Vragender om de felicitatie over te brengen aan Ria, Bennie, Derk en Lotte. Mooi om de kleine Sien nu al te zien lopen. Bij het fotograferen van jullie 100.000 liter koe was ze nog maar twee maanden oud. Even een kort voorstel rondje, Bennie het is jouw ouderlijk huis. Je bent op deze plek begonnen met 14 koeien, 200 kippen en een aantal varkens was het de vraag waar gaat dit heen voor de toekomst. Varkens, dat zou het worden. Maar de snuffelstage was genoeg om voor altijd te weten dat varkens het niet gingen worden. Het werd rundvee, er werden kelders gegraven en het jongvee kwam op roosters. Je leerde Ria kennen en samen hebben jullie de schouders er onder gezet en een mooi bedrijf opgebouwd. Nu zijn Derk en Lotte de opvolgers. Een vraag aan Derk, die 7 jaar fulltime adviseur bij de Rabobank is geweest: Als je nu, nu je al een tijd zelfstandig bent, weer zou moeten adviseren, zou je het dan anders doen? Nadenkend zegt Derk; 'nee ik geloof het niet. Als je honderd melkveehouders hebt, heb je honderd verschillende bedrijfsvoeringen. Het is in die zeven beroepsmatige jaren niet anders geweest. Je ene advies, past bij de één, maar past totaal niet bij een andere. Het is vaak complex in de agrarische sector. Wat erg belangrijk is, weet je kostprijs. Ook dit is al niet eenvoudig. Wat is kostprijs? Kan ik er alles mee betalen of is het alleen de noodzakelijke verplichtingen. Toch zou iedere veehouder zich daar in moeten verdiepen'.

Bennie: 'Komende jaren willen we geleidelijk ons bedrijf moderniseren, een nieuwe stal zou daar mooi in passen. Op dit moment is de tijd echter erg onzeker en bewandelen we eerst een goedkopere weg. We maken buitenvoedering waardoor we ca. 30 koeien meer kunnen melken. Op dit moment staan we daarom nog iets langer in onze 2x6 melkput. Je kunt de kostprijs wel zover voor jezelf op jagen maar wij zijn saldo boeren, het moet te overzien zijn'.

Fokkerij: 'Hier geven we niet graag veel geld aan uit. FertiPlus doet het hier. We nemen maximaal 5 verschillende stieren'. Derk insemineert de dieren zelf. 'Het probleem welke ook bij ons merkbaar wordt is het hoge percentage inteelt. We zien steeds vaker problemen bij de koeien. We hebben 30 rietjes Brown Swiss gekocht die we als proef gaan inzetten'.

Tips:' Wij denken dat het goed is dat wij, maar ook onze collega's, hun kostprijs kennen. Het nemen van beslissingen is daardoor ook eenvoudiger. Let op de kleintjes, bewust voeren, het inseminatie tijdstip plus de leeftijd, een paar cent per liter is er vaak te winnen door oplettendheid'.

Familie Klein Ikink, wat een gastvrijheid, proficiat

Sonja 2505 - Melkveebedrijf van den Berg, Olburgen

Naam	**Sonja 2505**		Aantal 100.000 kg koeien			3
Geb.datum	25-05-2001					
Dagen	Kg Melk	Vet	Eiwit	KG vet-/Eiwit	Lact.	AV
3.591	100.951	5,19	3,71	8.990	12	84
V Stadel -Red		Mv	Andries			
Nakomelingen	4 Vrl	1 In bedrijf		8 Mnl		
Fokker	**W J Hoegen, Gaanderen**					

Een familie waar we qua denkbeelden over de sector helemaal op één lijn zitten is Yvonne, Jan en zoons Jeroen, Luuk, Huub en Michel van de Berg uit Olburgen. Jeroen en Huub, de beide opvolgers, hadden verplichtingen elders en stuurden mij voor dit felicitatie bezoekje door naar de nieuwe woonstek van Yvonne en Jan in Rha. Net begonnen aan hun warme maaltijd was het meteen aanschuiven, een stoel werd gepakt en Yvonne liep naar de kast om een bord te pakken. Jan en Yvonne, wat laten jullie ons toch al weer vele jaren mee genieten van jullie gezinsbedrijf. Een bedrijf dat via een bedrijfsverplaatsing vanuit Overijssel in 1989 naar Olburgen kwam. Begonnen met ongeveer 100 koeien en gegroeid in grond en koeien naar 180 stuks. De vraag over arbeidsvreugde sla ik gewoon over, dat hebben we nu al zoveel jaren mogen proeven, die is geweldig. Al jaren zijn jullie DHZ-ers en mits ik tussen negen en half tien bij jullie kwam was er al vele jaren koffie. Geweldig toch!

Diergezondheid: 'Het diergezondheidsplan heeft zeker iets goeds. Je hebt nu beslist een stok achter de deur om stieren te gebruiken waarvan bekend is dat uiergezondheid goed is. Je moet bij het droogzetten van koeien zeer waakzaam zijn. Wij doen ze in een aparte groep, geven een paar dagen beheersgras en melken ze 1x per dag. Ze gaan pas droog wanneer ze minder dan 10 kg melk geven. Dat is soms drie dagen, soms wat langer. Orbe-Seal werkt prima, maar koeien met een historie hebben gewoon een goede droogzetter nodig. Tot op heden hebben we geen problemen'.

Fokkerij: 'We houden van mooie koeien, maar de economie telt zwaar. Uiergezondheid noemde ik al maar niet veel minder komen de benen. Je kunt bij de huidige aantallen geen geklungel hebben met koeien die voor de zoveelste keer in de bekapbox moeten. Verder houden we rood graag rood en omgekeerd ook, maar het is zeker niet heilig. De verwachting van een stier moet bij de koe passen. We gaan niet kruisen, er loopt een Brown Swiss en een Montbéliarde en dat is voorlopig genoeg.

Toekomst. 'Het is verrekte lastig. Driekwart van ons melkveehouders, zijn heel gefrustreerd. Zelfs als je genoeg grond bezit hangt ons een generieke korting boven ons hoofd. Onzekerheid alom. Wij denken dat we er redelijk op in hebben gespeeld voor de toekomst, maar daar doen de beleidsverantwoordelijken blijkbaar niets op uit'.

Tip:.'Geen tip maar de waarheid, volg je hart, ga niet achter ieder artikel uit de pers aan. Zorg dat je het in balans hebt, grond - koeien - gezondheid en vooral een eigen visie'.

Yvonne, Jan, en jullie gezin, geweldig deze woorden, en zeker proficiat met Sonja!

Annie - Mts. Wenting-Otten, Megchelen

Naam	**Annie**		Aantal 100.000 kg koeien			1
Geb.datum	20-11-2013		Aantal 10.000 kg vet-/eiwit			
Dagen	Kg Melk	Vet	Eiwit	KG vet-/Eiwit	Lact.	AV
3.176	100.173	3,72	3,41	7.142	11	79
V Delta Chrissy		Mv	Etazon Graton			
Nakomelingen	7 Vrl	4 In bedrijf		4 Mnl		

Een paar vragen om een paar felicitatie woorden te schrijven, past dat? 'Natuurlijk, kom maar', was het antwoord van Ronnie. 5 Minuten later zitten we aan de tafel bij Judith en Ronnie Wenting in Megchelen samen met hun kinderen, Stan, Sara en Sjors. Ze hebben pas een aantal jaren terug het bedrijf van vader en moeder Otten overgenomen. Zo zit ik dan tegenover een stel, dat sinds 2010 tot ons ledental is gaan behoren. Geweldig!

De eerste 100.000 liter koe op jullie bedrijf. Natuurlijk mijn eerste vraag aan het stralende stel, wat is jullie arbeidsplezier?

'Ons gezin voorop, omgang met de koeien en het samen met elkaar werken. Eigen baas zijn. We hebben beide in loondienst gewerkt (Judith werkt als dierenarts bij de Slingeland praktijk). Je eigen koers bepalen. In loondienst bepaal je niet alles zelf en zie je niet altijd de resultaten van waar je mee bezig bent'.

Diergezondheid: Judith;' het dierbehandelplan is een uitdaging. Het was duidelijk dat er teveel werd gespoten. Dit was zinloos en niet goed'. Ronnie vervolgt, 'maar slaan we niet te ver door. We zitten op 58% reductie en er is afgesproken 70%. Gaan we de resterende 12% halen op de bedrijven die nog te hoog zitten of.... ?'Waar het vooral op neerkomt' gaat Judith verder,' dat je netjes moet werken. Het droogzetten geeft veel meer werk. Wij melken de droog te zetten dieren nog een week 1 keer per dag. Ze krijgen dan hooi of gedorst hooi. Bij 150 cellen of meer gebruiken we droogzetters, heel gericht dus. Onze conclusie is dat het kan werken, maar het kost aandacht!'

Toekomst: 'We leven en genieten nu, we doen geen poespas. We voeren zelf de koeien met eigen geteeld ruwvoer. Dit samen met 2,5 uur melken is al zeven uren besteding op een dag'.

'We zijn geen fokkerij mensen . We doen aan het SAP en gebruiken fokstieren - eiwit - productie - vruchtbaarheid en levensduur. Er zijn niet veel stieren die dit allemaal bieden. Verder blijf rustig, geen stress bij de koeien, wees secuur. Kalk in de boxen, handschoenen gebruiken. En zo,'besluiten ze samen', voelen de koeien zich goed bij ons'.

Judith en Ronnie, het was maar een half uurtje van jullie tijd, maar fijn jullie er bij te hebben en diensten voor jullie te mogen verrichten. Proficiat!

Bertha 4299 - Bertha 4274 - De Kamp Vof - Vethuizen

Naam	**Bertha 4299**		Aantal 100.000 kg koeien			6
Geb.datum	24-02-2005					
Dagen	Kg Melk	Vet	Eiwit	KG vet-/Eiwit	Lact.	AV
2.795	100.104	4,24	3,45	7.701	8	84
V Woudhoeve Superior		Mv	Kievest Welper			
Nakomelingen	2 Vrl	0 In bedrijf		6 Mnl		

Onze felicitaties gaan voor de 7e keer naar de familie Giesen in Vethuizen. Wilry en Liesbeth- Riny en Willy met de kleinkinderen Valery, Davey, Sven en Anouk. Op het erf zien we de foto's van de kinderen, die hierbij koren. Riny en Willy zijn er supertrots op. Trots mogen jullie ook zijn op de manier zo jullie omgaan met de dagopvang en de gasten. Ze helpen mee in en om de boerderij, waar wij als VVB alleen maar bewondering voor hebben. Zeven keer inmiddels de oorkonde 100.000 kg. Altijd bovenin te vinden in het economisch jaaroverzicht, en al jaren een eigen mening over jullie fokkerijkoers. Dit geeft samen veel arbeidsplezier. De GEA Mlone geeft het gezin van Liesbeth en Wilry wat meer rust omdat Wilry ook nog een aantal papa dagen heeft.
Fokkerij: 'Voor het paringsadvies maken wij gebruik van aAa. Dit wordt verder begeleid door Stefan Temmink van Veecom. Samen bepalen we de stierkeuze voor het komende jaar. Hierbij maken we gebruik van meerdere rassen. Namelijk: Fleckvieh, Zweeds roodbont, Brown Swiss en Holstein Friesian. De levensduur blijft nog wat achter met 4.06 jaar maar de uitgangssituatie is goed. Door meer focus op optimalisatie en dan vooral de jongveeopfok zal dit de komende jaren hoger worden'.

Toekomst Wilry: 'De melkprijs lijkt zich te herstellen, maar er blijven genoeg zaken over waar je je zorgen over kunt maken, maar waar je als individuele ondernemer weinig invloed op kunt uit oefenen. Ons doel is dan ook om de bedrijfsvoering verder te optimaliseren met behoud van weidegang'.
Familie Giesen, het is ieder jaar weer leuk een aantal foto's te mogen maken en op de koffie te komen. Houden zo!

Naam	**Bertha 4274**		Aantal 100.000 kg koeien			7
Geb.datum	23-07-2004					
Dagen	Kg Melk	Vet	Eiwit	KG vet-/Eiwit	Lact.	AV
3.208	100.856	4,57	3,18	7.819	8	83
V Ramos		Mv	Etazon Hokes			
Nakomelingen	3 Vrl	1 In bedrijf		6 Mnl		

Jeanet 3 - Jeanet 2 - VOF Den Hartog, Lathum

Naam	**Jeanet 3**		Aantal 100.000 kg koeien			1
Geb.datum	22-06-2005					
Dagen	Kg Melk	Vet	Eiwit	KG vet-/Eiwit	Lact.	AV
2.746	100.188	4,16	3,17	7.343	8	86
V Eastland Cash		Mv	Bernard			
Nakomelingen	4 Vrl	1 In bedrijf		4 Mnl		

Met oorkonde en taart gingen we het afgelopen jaar op bezoek bij VOF den Hartog. Jeanet 2 had de mijlpaal bereikt. Voor deze gelegenheid was ze mooi getoiletteerd en samen met haar nichtje Jeanet 3 apart in het weiland gedaan. Jeanet 3 viel al eerder dit jaar in de prijzen. Ze doet nu haar best om een tientonner te worden.

Samen met Willie, Jan en Beli stonden we in het weiland te genieten van deze dames. Mooi gaaf uitziende koeien beiden met 100.000 kg melk. Een schitterend plaatje. 'Geluk heb je nodig. Zo hebben wij geluk gehad in het verleden bij onze stierkeus'.

Beli licht het fokbeleid toe. 'Sinds het jaar 2000 wordt gewerkt met paringen volgens het triple A principe. Bovendien richten we ons al jaren op stieren die A2 melk vererven. Onze fokkerij is degelijk. Alleen stieren gebruiken die zich hebben bewezen. Beli heeft een aantal jaren voor KI Samen gewerkt en is mede daardoor extra alert geworden op stierkeuze. Er zijn ki- organisaties die stieren verkopen met een erfelijk gebrek, maar dat wordt dan verzwegen. Als boer lees je niet alle informatie en moet je kunnen vertrouwen op de organisatie. Helaas kan dat niet altijd'.

Familie den Hartog; knap jullie veestapel. Elk jaar zien we ook bij de videovaarzenkeuring jullie langskomen. Proficiat!

Naam	**Jeanet 2**		Aantal 100.000 kg koeien			2
Geb.datum	01-04-2004					
Dagen	Kg Melk	Vet	Eiwit	KG vet-/Eiwit	Lact.	AV
3.241	100.360	3,93	3,47	7.423	10	83
V Archibald		Mv	Etazon Lord Lilly			
Nakomelingen	4 Vrl	2 In bedrijf		5 Mnl		

Afke 29 - Ss Mareille 95 - Mts Arends-Gaikhorst, Vierakker

Naam	**Afke 29**		Aantal 100.000 kg koeien			5
Geb.datum	09-01-2005					
Dagen	Kg Melk	Vet	Eiwit	KG vet-/Eiwit	Lact.	AV
2.828	100.042	3,62	3,47	7.102	9	79
V Pagode		Mv	Eureka Tropical-Imp-ET			
Nakomelingen	6 Vrl	3 In bedrijf		3 Mnl		

Aan tafel aangeschoven bij Hennie, Chris en Richard Arends in Vierakker. Vier nog aanwezige 100.000 koeien fotograferen is al bijna net zo'n kriem als ze tot die productie en leeftijd weten te krijgen. Dochter Inge had ze er weer schitterend bijlopen in het grote met vers stro bestrooide hok. Maar de dames lieten zien over welk een karakter je moet beschikken om tot deze leeftijden en productie te komen. Heel knap!

Diergezondheid: Wij enten al een paar jaar alles. We hebben nog al eens aangekocht, alles bloedtappen kost ook een vermogen en voorbehoudend enten geeft een prima dekking. We zijn in het verleden vrij van IBR geweest en zo ineens een inval. Zoek maar uit waar dit vandaan komt. Nee, dat willen we niet weer meemaken'.

Naam	**Ss Mareille 95**		Aantal 100.000 kg koeien			6
Geb.datum	25-10-2001					
Dagen	Kg Melk	Vet	Eiwit	KG vet-/Eiwit	Lact.	AV
3.447	100.688	4,38	3,5	7.937	11	81
V Eastland Cash		Mv	Newhouse Ronald			
Nakomelingen	8 Vrl	2 In bedrijf		3 Mnl		
Fokker	**Mts HJS +JTM Steverink-Raben, Silvolde**					

Fokkerij: 'We doen er niets aan. We kiezen bewust voor KI- Samen. 80% van de inseminaties komen uit het vat van deze organisatie, de overige 20% vullen KI kampen en ABS in. Wij gebruiken alleen proefstieren. Niet van alles maar gewoon vier stieren. Van deze vier stieren gebruiken we 4 x 25 rieten. Rene Klein Wassink adviseert en weet dat we graag een spiertje extra hebben. Belangrijk is dat ze op goede benen gaan'.
Bedankt en nogmaals proficiat!

Alie 76 - Randy 19 - Mts Jansen-van Haeren, Zieuwent

Naam	**Alie 76**	Aantal 100.000 kg koeien				5
Geb.datum	31-10-2004					
Dagen	Kg Melk	Vet	Eiwit	KG vet-/Eiwit	Lact.	AV
2.874	100.947	4,22	3,44	7.732	9	-
V Hidden Fortune		Mv Delta Daly				
Nakomelingen	5 Vrl	3 In bedrijf	4 Mnl			

Liny en Nico, ook voor jullie bewondering. Dit boekjaar 2 x 100.000 kg. Tot op heden hebben jullie zelf de foto's gemaakt, maar nu wilden we wat woorden uit jullie mond horen. En nu we een bijna beroepsfotograaf Christian als collega hebben, moet je die natuurlijk niet op kantoor laten zitten. Maar Liny en Nico wat wekt onze verbazing dat jullie een halster pakten en even later met Randy 19 naar buiten kwamen stappen. Het leek alsof de koe al jaren naar een fokveedag gaat. Nu bleek dit de laatste koe die in Wehl nog aan de halster gestaan heeft. Volgens Christian was de foto perfect geweest met een showhalster! Echter het halster vervangen middels photoshop zou "afbreuk"doen aan de manier waarop jullie al jaren boeren . En dat is;' iets wat nog prima functioneert moet je niet gaan vervangen'.
Wat doet het met jullie, een verhuizing van Wehl naar Zieuwent? Beide meningen zijn het zelfde. 'Druk, heel druk en het is heel veel werk. Alles een tijd bijhouden op twee locaties. Toch is het met plezier gedaan, en nu alles loopt geeft het wel heel veel voldoening.

Arbeidsplezier hebben we, zo zeggen ze beiden, in gezin, maar ook tussen de koeien. Genieten van een mooie kuil'. Maar zo gaat Nico verder, 'wat is het toch jammer dat er zoveel mensen in de agrarische sector zo slecht gewaardeerd worden. Hoe er in de pers over wordt geschreven en hoe we door de politiek behandeld worden. De melkprijs is heus het probleem niet maar de politiek, hoe er over ons gesproken wordt. Wat sommige uit durven te kramen'.

We mogen jullie dus twee keer feliciteren, maar we komen zeker nog vaker. Hopelijk volgend jaar met lovende woorden over politieke beslissingen.

Naam	**Randy 19**	Aantal 100.000 kg koeien				6
Geb.datum	23-05-2004					
Dagen	Kg Melk	Vet	Eiwit	KG vet-/Eiwit	Lact.	AV
3.074	100.161	4,54	3,44	7.990	8	-
V Newhouse Spiceman		Mv Bernard				
Nakomelingen	3 Vrl	2 In bedrijf	4 Mnl			

Annie 107 - GJW en HJ Mombarg, Vorden

Naam	**Annie 107**	Aantal 100.000 kg koeien				1
Geb.datum	22-08-2004					
Dagen	Kg Melk	Vet	Eiwit	KG vet-/Eiwit	Lact.	AV
2.937	100.666	3,39	3,15	6.584	10	—
V Jazana		Mv Faber-Red				
Nakomelingen	7 Vrl	2 In bedrijf	4 Mnl			

'Het heeft lang geduurd voordat we tot een afspraak konden komen', zijn de woorden van René Mombarg. Dit heeft niets te maken met het feit dat dit de eerste 100.000 kg koe binnen het melkveebedrijf van de familie Mombarg is, maar om Annie zelf. 'Met recht een smeerpoet! Annie zorgt ervoor dat ze standaard op de minst schone plekken in de stal gaat liggen, hierdoor konden we haar na geregeld wassen toch slecht schoon houden voor een foto moment'. Alsnog een krasse tante van 12 jaar oud die er zeker nog mag wezen. Ze is een nakomeling van Montbéliarde x Holstein binnen het bedrijf. Het ras Montbéliarde wordt sinds de beginjaren negentig ingezet. 'Gemiddeld genomen is de productie wat lager, echter mag de vruchtbaarheid geprezen worden van het Montbéliarde ras', aldus René.´ Dit zien we ook terug bij Annie, ze wist een gemiddelde tussenkalftijd te behalen van 361 dagen over 10 lactaties.

Het zijn dieren met karakter de Montbéliarde koeien. Ze weten wat ze willen binnen- en buiten de stal'. Vandaag de dag is het stiergebruik nog steeds Montbéliarde, Holstein en Scandinavisch roodbont.'Dieren die 50 tot 75% Montbéliarde bloed voeren en goed ontwikkeld zijn, worden geïnsemineerd met Scandinavisch roodbont'. Op deze manier worden de goede ras eigenschappen met elkander gecombineerd.

'Toekomst: Voor de toekomst verwacht René het bedrijf samen met zijn broer Arjan verder voort te kunnen zetten. 'We melken nu 230 dieren met daarbij voldoende grond en mestafzet mogelijkheden. Dit moet voor de toekomst goed te doen zijn, mede doordat we praktisch al het landwerk in eigen beheer verrichten zijn we weinig afhankelijk van anderen'. De kinderen van René en Arjan zijn nog jong dus over mogelijke bedrijfsopvolging is nog niet nagedacht.

Nieuwbouw's Mies 164 - Nieuwbouw's Mies 243 - V.O.F. Gussinklo, Heelweg

Naam	**Nieuwbouw's Mies 164**	Aantal 100.000 kg koeien				4
Geb.datum	06-09-1999	Aantal 10.000 kg vet-/eiwit				1
Dagen	Kg Melk	Vet	Eiwit	KG vet-/Eiwit	Lact.	AV
4.285	108.813	5,52	3,7	10.027	11	86
V Holim Apollo		Mv Etazon Celsius				
Nakomelingen	5 Vrl	2 In bedrijf	4 Mnl			

Astrid, Wiljo, Robin, Dennis en opa Arie mag ik van Jaap Wynia niet vergeten te feliciteren. 10.000 kg vet/-eiwit. Astrid en Wiljo wat prachtig dat VVB Silvolde een krans mag omhangen bij Nieuwbouw's Mies 164. Daarnaast de oorkonde voor Nieuwbouw's Mies 243 vanwege de mijlpaal 100.000 kg. Jullie overstap, al is het niet de eerste keer dat we dit schrijven doet ons goed. Een prachtig bedrijf met dezelfde woorden voor de bewoners.

Historie: Opa Arie is hier aan de Bosboombroekerweg geboren, maar naar de Gruttersweg gegaan toen hij met Mimi trouwde.(Mimi's ouderlijk huis waar Arie bij in kwam) Het huis heette "nieuwbouw", vandaar de stalnaam "Nieuwbouw". In 1992 werd het ouderlijk huis van Arie verbouwd zodat Wiljo en Astrid daar konden gaan wonen, toen zij trouwden, met de bedoeling om het bedrijf in de toekomst hier te vestigen. In 2006 was het zover, de stal werd gebouwd en er kwam een vrijwillige kavelruil. Met 40 FH koeien vertrokken we van de grupstal aan de Gruttersweg naar de huidige stal aan de Bosboombroekerweg.

Naam	**Nieuwbouw's Mies 243**	Aantal 100.000 kg koeien				5
Geb.datum	13-09-2005	Aantal 10.000 kg vet-/eiwit				1
Dagen	Kg Melk	Vet	Eiwit	KG vet-/Eiwit	Lact.	AV
2.444	101.485	3,6	3,11	6.818	8	85
V Delta Chrissy		Mv Delta Novalis				
Nakomelingen	6 Vrl	4 In bedrijf	3 Mnl			

Arbeidsvreugde: Even werd het stil.. jullie werken tijdens de melkcontrole met trutesters en altijd is alles superstrak om het huis is, zo is het ook in de melkput en in de stal. Genietende ogen en een stralend gezicht als jij Wiljo mij verteld over de resultaten van jullie nakomelingen. Hoe jullie eerste HF kruising het tot 100.000 kg wist te brengen en hoe een Holim Appollo dochter uit een Celcius moeder 100.000 kg heeft gehaald. Dat Paul Brus geweldige nakomelingen had van een stiertje welke bij jullie vandaan kwam en dat de KI er nog een kleinzoon van over nam en dat de Addison nakomeling al eens gespoeld is. Een schat aan informatie kwam op me af, te snel om allemaal uitgebreid op te schrijven.
Maar heerlijk zulke leden erbij te mogen hebben. Het grootte hoeft van jullie niet, niet in de eigen bedrijfsvoering, niet in de toeleveringsbedrijven. FertiPlus en "Silvolde", gewoonlijk beide iets persoonlijker. 'Nog eens zo'n jaarvergadering, waar sfeer hangt ', zijn jullie woorden. 'Er is al ellende en onzekerheid genoeg'.

Wiljo en Astrid, proficiat, knap 100.000 kg koe en een 10.000 kg vet-/eiwit in een boekjaar!

Slingeland Dierenartsen

Hoofdlocaties:
• Silvolde tel: 0315 - 395 530
• Aalten tel: 0543 - 473 340
• Westendorp tel: 0315 - 651 329

Dependances:
• Ulft
• Varsseveld
• Dinxperlo

Bernadet 40 - G T Colenbrander, Silvolde

Naam	**Bernadet 40**		Aantal 100.000 kg koeien			4
Geb.datum	07-05-2004		Aantal 10.000 kg vet-/eiwit			1
Dagen	Kg Melk	Vet	Eiwit	KG vet-/Eiwit	Lact.	AV
3.055	100.227	3,82	3,18	7.019		79
V	Brandt-View Rcm Arthur		Mv	Excelsior		
Nakomelingen	6 Vrl	2 In bedrijf		4 Mnl		

Aan tafel met Bart Colenbrander. Op boerderij de “Nachtegaal” is Bart inmiddels het 6e geslacht en zien we de foto’s met Bente en Sjors. Prachtig zo collega Christian jullie, vader en Bart, Bente en Sjors hebben weten vast te leggen. Maar de foto is wat gezinssamenstelling niet compleet. Moeder en oma Ada en moeder en vrouw Linda ontbreken. Ada was in het gips, dat hebben we al eens vaker gezien en “boerin” Linda vindt het echt iets voor de mannen. Leuk detail is dat Bernadet 40 net twee weken op de Nachtegaal was toen Linda ook voor het eerst op de boerderij kwam.

De vraag aan Bart; ‘ is Linda een boeren dochter? Eigenlijk helemaal niet, Linda is assistent accountant en werkt drie dagen per week bij een niet agrarisch accountantskantoor. Deze dagen zorgt Bart dat de kinderen naar de opvang en school komen en twee middagen haalt Bart ze weer van school op. Zo nemen ze beide de zorg voor de kinderen op zich. Deze dagen is het Theo zijn beurt om de koeien te melken. In de overige vier dagen is Linda druk in de weer met de kinderen en in huis. Op de boerderij werkt ze nog niet mee. En zolang dit niet nodig is heeft ieder zijn eigen baan. Alhoewel. Een ochtendje monsterscheppen als Bart aan het melken is Linda niet vreemd’.

Arbeidsvreugde: ‘Dat is het gezin en het werk dicht bij elkaar, afwisselend werk, veel in de buitenlucht, werk waarvan je de resultaten ziet, je ziet of je een vakman bent. Je geniet als alles er gezond bijloopt, je hebt niet de druk van het moeten presteren. Alhoewel, de strijd om 100.000 Kg koeien is in de buurt nog wel gaande. Maar een prestatie van een 100.000 kg koe geeft arbeidsvreugde.
Je mag en moet je werk met gezond verstand doen. En dan zijn achteraf ook wel eens beslissingen die je genomen hebt niet even succesvol. Ik kocht een prachtige roze overall voor Linda, dat als ze meeging helpen er achter netjes bij zou lopen. Die investering hangt nog amper gebruikt in de kast. Gelukkig slijt ze daar niet en wie weet.’

Een andere investering ging ook mis, wil je hierover vertellen?’ Ja, waarom niet? Het is al weer 14 jaar geleden maar we hebben twee maand gemolken met de robot. Maar dit liep niet zoals gewenst. Het systeem werkte vrij goed maar het eigen gevoel was er niet goed bij toen het eenmaal liep. Je moet 24 uur wat geregeld hebben. De rust was weg. Nee, wil je een andere weg inslaan, doe wat je gevoel je ingeeft. Alle mooie verhalen over hoe best en prima het allemaal wel is zijn mooi, maar ze zijn van anderen. Wij melken weer regulier en ons arbeidsplezier, en dat van de koeien, is weer volledig terug. Laatst bijvoorbeeld was zo’n dag, heerlijk ontspannen naar Hardenberg. Je regelt een melker en het melken wordt prima geregeld. Mooi toch’

Naast het bedrijf is Theo al weer zo`n 17 jaar actief in de locale politiek en Bart lid van de vrijwillige brandweer van Silvolde. Het bedrijf geeft veel plezier maar ook leuk is het om dit soort zaken erbij langs te kunnen doen. Je spreekt nog eens anderen en ook mensen die helemaal buiten je bedrijf staan. Dit kan soms tot andere inzichten komen of dat je zaken van een ander perspectief bekijkt. ‘Ook is het goed iets te kunnen betekenen voor de maatschappij. Verder is er op vrijdagmiddag een jongen met een verstandelijke beperking die graag meehelpt. Kost niks, levert niks op maar hij kan melken, boxen strooien en heeft de leukste middag van de week’.

Diergezondheid: ‘Er moet nog meer gebeuren, we moeten snel gezamenlijk zorgen dat we als sector vrij worden van BVD en IBR. Dat we niet meer achterlopen bij het buitenland. Goed voor ex- en import van runderen. We hebben kalveren over en toch komt er nog van alles hier naar toe. Dat is niet nodig als we alle statussen hetzelfde hebben. Nu worden er nog kalveren geïmporteerd omdat deze wel gecertificeerd vrij zijn van BVD en IBR. Ook ligt hier een taak voor de handel om IBR en BVD vrije bedrijven de kalveren apart te laten ophalen. Zo zijn deze vrije kalveren ook meer waard. We kunnen dan mogelijk weer wat makkelijker kalveren of gebruiksvee voor betere prijzen exporteren’.

Wat moeten de beleidsmakers in Nederland doen volgens jou? ‘Een belangrijke beslissing die genomen moet worden. Melkveehouderij moet grotendeels grondgebonden zijn. Heel intensieve bedrijven hebben veel te gemakkelijk kunnen groeien, maar Nederland is niet het land voor intensieve melkveehouderij. Neem politiek geen beslissing dat de niet veroorzakers van onze mestberg de dupe van “de hard van stapel lopers” worden’.

Geweldig, iemand met zeer heldere standpunten in het bestuur van de VVB te mogen hebben. We hadden nog veel vragen willen afvuren, maar het zal zeker niet de laatste keer zijn dat we met oorkonde en camera jullie erf betreden. Proficiat!

ROGIER LEUVERINK

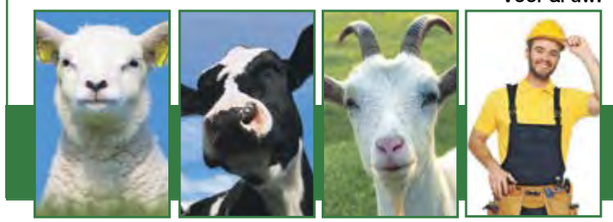

Voor al uw:
- Veehandel
- Agrarische ondersteuning
- Bouw ondersteuning

OP ELK VLAK AL JARENLANGE ERVARING

Voor inlichtingen kunt u contract opnemen met:
Rogier Leuverink • Steverinkstraat 68a
7011 JK Gaanderen • Tel.: 06-50678325

Dina 393 - De Bieshorst Angie 2007 - De Bieshorst Blacksonja 2001 - VOF Luesink, Halle

Naam	**De Bieshorst Angie 2007**		Aantal 100.000 kg koeien			5
Geb.datum	20-02-2007		Aantal 10.000 kg vet-/eiwit			2
Dagen	Kg Melk	Vet	Eiwit	KG vet-/Eiwit	Lact.	AV
2.375	101.464	3,57	3,32	6.991	7	-
V	Poos Stadel Classic	Mv	J&G Menno			
Nakomelingen	6 Vrl	5 In bedrijf		1 Mnl		

Waar we ook komen, bij welk lid ook, je proeft betrokkenheid. Zo ook bij Everlien, Gerbert, Richard, Raymond en Ronald Luesink. Inmiddels 3 x 10.000 kg vet-/eiwit en 5 x 100.000 kg melk. Dit jaar koe Dirkje 882 (v.Eaton) nr 1 bij zwartbont bij de hoogste producerende koeien van Nederland en zelfs een tweede plek met Fanta 2001 (v.Canvas) en een zevende klassering met De Bieshorst Angie 2009 (v.Sonligt) bij roodbont.

Arbeidsvreugde: Gerbert;’ Het inkuilen. Topdrukte, maar het is mijn moment als het mooi weer is, en er weer prima kwaliteit onder het plastic zit. Everlien; ‘ ik geniet dat we als gezin heerlijk samen bezig zijn. Genieten omdat man en zonen genieten. Genieten om een prima band te hebben met geweldige medewerkers’. Wat mooi om dit op te mogen schrijven. Gerbert: ‘Top melken zoals jij dat noemt begint bij de jongveeopfok. Tot 80 dagen aan de drinkautomaat met muesli en hooi en hoog productief TMR rantsoen en na het 2e jaar voeren we het rantsoen dat de oud melkte groep krijgt. Onderzoek bewijst dat het jongvee het 1e jaar keihard voeren loont. Vanaf 1 jaar en 2 maand gaan ze bij een eigen stier . Op dit moment is dat de stier Romio (Romario X Jerudo 50% HF 50% FLV)’.

Diergezondheid: ’De koeien en vaarzen worden 4 weken voor afkalven droog gezet. We hadden nog wel eens problemen om de koeien droog te krijgen, daarom hebben we nu een speciale afkick groep gemaakt die we één keer per dag melken met een speciaal rantsoen. Ze moeten onder de

Naam	**De Bieshorst BlackSonja 2001**		Aantal 100.000 kg koeien			5
Geb.datum	30-08-2001		Aantal 10.000 kg vet-/eiwit			3
Dagen	Kg Melk	Vet	Eiwit	KG vet-/Eiwit	Lact.	AV
3.976	120.202	4,79	3,54	10.013	11	-
V	Broekland Blackprice	Mv	Lambada			
Nakomelingen	5 Vrl	4 In bedrijf		5 Mnl		

15 liter per dag komen en anders wachten we nog met droogzetten. Tot op heden zaten we er op “als een bok op de haverkist” om de koeien weer drachtig te krijgen, maar het kon wel eens zijn dat we bij bepaalde koeien toch iets langer moeten wachten.
Om een hoge productie te realiseren kiezen wij er voor om het gras niet te kort te maaien, zodat er meer structuur in de kuil zit en je daar door niet onnodig met stro of gedorst hooi met een lage voerderwaarde hoeft te corrigeren’.

En met glans sluiten wij af. Want dat waren alle koeien die wij de afgelopen jaren bij jullie hebben mogen fotograferen. En met drie zulke zoons zien we de komende jaren ook nog wel een glansrijk optreden voor onze videovaarzenkeuring.

Familie Luesink, bedankt en onze felicitaties!

Naam	**Dina 93**		Aantal 100.000 kg koeien			4
Geb.datum	14-09-2014		Aantal 10.000 kg vet-/eiwit			2
Dagen	Kg Melk	Vet	Eiwit	KG vet-/Eiwit	Lact.	AV
2.980	100.773	4,53	3,69	8.285	9	83
V	Hidden Future	Mv	Germejo			
Nakomelingen	4 Vrl	1 In bedrijf		5 Mnl		
Fokker	**MTS j h+j g Groot Obbink-Bannink, Haaksbergen**					

Schildersbedrijf **B. Everts**

B.E.

Tuinstraat 9
7011 JR Gaanderen
Tel.: 0315 - 329886
Fax: 0315 - 327546
Mob.:06 - 21645547

Ss Anna 21 - Mts HJS +JTM Steverink-Raben, Silvolde

Naam	**Ss Anna 21**	Aantal 100.000 kg koeien				11
Geb.datum	15-07-2006	Aantal 10.000 kg vet-/eiwit				1
Dagen	Kg Melk	Vet	Eiwit	KG vet-/Eiwit	Lact.	AV
2.446	101.010	3,74	3,27	7.077	7	86
V Delta Olympic		Mv	Looking Major			
Nakomelingen	3 Vrl	2 In bedrijf	6 Mnl			

Naam	**Ss Mariele 155**	4e plaats Nederlandse top producties (september 2015 - augustus -2016)				
Lactatie	Leeftijd	Dagen	Kg Melk	Vet	Eiwit	AV
5	5.06	285	13323	4.09	3.70	80
V Pilot	Mv	Lucifer ET				

Anja en Henry, 1 x 10.000 kg vet-/eiwit - 11 x 100.000 kg. Jaar op jaar bij jullie op de koffie, dit keer aan de thee. Dit jaar 1e bij de bedrijfsgemiddelden, een reden om ook bij jullie beide te informeren hoe jullie het toch al jaren presteren om zo te produceren.

Arbeidsvreugde: ‘Productie alleen is niet ons doel, zeker niet het 1e op de ranglijst te moeten worden. Maar de taart die Johan ons namens de VWB bracht was heerlijk. Arbeidsvreugde hebben we als alle puzzelstukjes in elkaar vallen. Die puzzelstukjes zijn huisvesting, voeding, erfelijke aanleg en verzorging.. Deze vier moeten in balans zijn. En ruim 4 jaar is onze arbeidsvreugde erg groot. De huisvesting was jaren het struikelblok en is met de bouw van de serrestal compleet. Wij zeggen altijd voor ons is het eerst de drie LLL Licht, Lucht, en Liefde en dan komen de drie RRR - Rust -Rein en Regelmaat’.

Diergezondheid: ‘Met een gezonde en oude veestapel haal je vanzelf een hoge productie/koe. Door preventief te werken is het antibiotica gebruik niet hoog’. Maar dan de productie, toren hoog, wat is het geheim? ‘Geheim is er niet. We werken met twee robots (Lely) en we hebben een stal voor 120 koeien waar er op dit moment goed 100 lopen. Geef de koeien de ruimte, geen stress en vaarzen die altijd weg kunnen of een plek aan het voerhek vinden. We voeren geen bijprodukten. Dat is meer een arbeidstechnisch overweging. Wel weidegang, de voederwaarde van vers gras is altijd hoger dan van kuilgras. Wij voeren gemiddeld krachtvoer maar wel van een goede kwaliteit. 22kg /100 kg melk. Fons Klein, velen kennen hem, is onze voervoorlichter en begeleider. Hij adviseert, Anja en ik regisseren. Adviseurs zitten zeker bij weidegang met hun eiwit te hoog. Vinden we de adviezen te hoog dan grijpen we zelf in. Te hoog ruw eiwit betekend ook meer fosfaat en dan komt de BEX slechter uit. Bezettingsgraad in de stal had ik al genoemd, maar voor mezelf ’,zegt Henry, ‘ben ik er van overtuigd dat ik de huidige resultaten niet haal wanneer ik de stal te vol heb zitten. Zie de vier puzzelstukjes van onze bedrijfsvoering als de duigen van een regenton. De laagste duig bepaald het resultaat !’

Anja en Henry, ik weet dat we samen een half jaarverslag kunnen vullen maar volgend jaar komen we misschien weer! Er zit alweer een kandidaat aan te komen. Dank!

Boudientje 167 - Dora 85 - Mts. J.W. + G.T.J. en A.H. Berendsen, Halle

Naam	**Boudientje 167**	Aantal 100.000 kg koeien				11
Geb.datum	02-01-2013	Aantal 10.000 kg vet-/eiwit				1
Dagen	Kg Melk	Vet	Eiwit	KG vet-/Eiwit	Lact.	AV
3.483	100.354	4,44	3,41	7.873	10	81
V Palmer		Mv	Sunny Boy			
Nakomelingen	5 Vrl	1 In bedrijf	5 Mnl			

Naam	**Dora 85**	Aantal 100.000 kg koeien				12
Geb.datum	17-12-2004	Aantal 10.000 kg vet-/eiwit				1
Dagen	Kg Melk	Vet	Eiwit	KG vet-/Eiwit	Lact.	AV
2.945	100.353	3,96	3,23	7.377	9	81
V Malcolm		Mv	Morris			
Nakomelingen	5 Vrl	3 In bedrijf	5 Mnl			

1 x 10.000 kg vet-/eiwit en 12 x 100.000 kg en 1 x Ster 1 sieren de wand op het kantoor van de Maatschap Jan, Gerrie en Arjan Berendsen uit Halle. Een drietal waarbij het arbeidsplezier er van af straalt. Aan Arjan de vraag, wat is er leuk aan boer zijn. ‘Niet de huidige melkprijs’ is zijn antwoord. Gelukkig wel met een lach op zijn gezicht. ‘Boer zijn betekent eigen verantwoordelijkheid, zelf beslissingen nemen, het zelf “waar” moeten maken in een tijd waarin er heel veel voor ons gedacht en bedacht wordt. Plannen is erg belangrijk’, zo zegt Arjan. Mijn vraag was, het komt voor mij over dat jullie met zijn drieën een groot bedrijf het toch makkelijk runnen. ‘Vlot, dat is ons streven. Wij melken 170 stuks op dit moment met schoonmaken in 1,5 uur. Maaien en schudden alles in een keer, je bent dan een paar dagen heel druk, maar daarna is alles weer vier weken normaal op schema’ . Wat geeft ergernis? ‘ Dat gedoe over fosfaat rechten, peildata en de derogatie. De administratieve lastendruk verminderen is al jaren de verkiezingsslogan, maar wat zie je in de praktijk bij ons boeren. Mooie woorden daar blijft het bij’.

Diergezondheid: ‘Je verzint dingen zo ze niet horen, maar het antibiotica gebruik moet minder. En dat kan, maar er zijn grenzen. Ons droogzetbeleid is een week lang volledig op stro, en dan selectief zijn met de droogzetters. 1 x per jaar alles laten bekappen en de spoedgevallen en de droog te zetten koeien zelf bekappen’.

Tip: ‘Wij geven de afgekalfde koeien preventief drie dagen Nia-Drench van Heemskerk oraal in de bek. We separeren de koeien 1 x per dag en via de bekapbox, waar we een lier in hebben gebouwd om de kop omhoog te doen, brengen we het in. Veel werk maar veel minder trammelant. Veel minder slepende -/ melkziekte, lebmaag verdraaiing en minder negatieve energie klachten. Onze uitval en zorg koeien zijn minder geworden.

Gerrie, Jan en Arjan, weinig woorden ook bij jullie over de Boudientje 167 en Dora 85. Het aantal oorkondes bewijst jullie vakmanschap. Proficiat!

Doutje 205 – Leemreize J.W.F. en Bonekamp G.L., Gaanderen

Naam	**Doutje 205**	Aantal 100.000 kg koeien				2
Geb.datum	02-02-2003					
Dagen	Kg Melk	Vet	Eiwit	KG vet-/Eiwit	Lact.	AV
3.382	100.443	4,72	3,56	8.310	10	—
V Proud		Mv	F16 Rocket C			
Nakomelingen	6 Vrl	0 In bedrijf	2 Mnl			

Dan onze felicitaties voor niet ons grootste bedrijf, maar wel een bewonderenswaardige. Carla en Jeroen met dochter Jet en zoon Jan Leemreize. Doutje 205, 100.000 kg melk, een puntgave koe, gewoon uniek! Helaas moesten we haar 2x laten wassen omdat we de gemaakte foto’s van de eerste keer hebben laten crashen. Maar met alle liefde is dit gedaan en inmiddels was Christian er. Jeroen en Carla jullie hadden graag gehad dat vader Bonekamp dit had mogen meemaken. Hij had een bijzondere band met deze koe, het was zijn lievelingskoe. Op de dag van zijn begrafenis moest uitgerekend Doutje 205 afkalven. Drachtig van een Belgische blauwe werd voor de begrafenis het kalf ter wereld geholpen. Alles is goed gegaan, en al klinkt dit ongeloofwaardig: vader Jan heeft dit meegekregen.

‘Arbeidsplezier is soms ook gewoon geduld hebben. Zo’n koe die altijd zo haar best doet en de leidster van de koppel is, moet je niet na twee inseminaties wegdoen. Toen ze de kaart ongeveer vol had en wij haar eens recht in de ogen hebben gekeken heeft ze eieren voor haar geld gekozen. Ze is weer drachtig!’

Carla en Jeroen, knap hoe jullie het doen!

Jeltje 4475 - Appelhof's Jeltje 43, AFM ten Vregelaar C.V., Haaksbergen

Naam	**Appelhof's Jeltje 43**		Aantal 100.000 kg koeien			1
Geb.datum	03-06-2000		Aantal 10.000 kg vet-/eiwit			1
Dagen	Kg Melk	Vet	Eiwit	KG vet-/Eiwit	Lact.	AV
4.277	130.188	4,29	3,43	10.043	11	—
V Moet Lever		Mv	Etazon Meadow			
Nakomelingen	5 Vrl	4 In bedrijf		4 Mnl		

Een gezellig boerderijfeest, dat hebben we als herinnering bij de huldiging van het behalen van 10.000 kg vet-/eiwit door Appelhof's Jeltje 43. Selma, Tonny, de dochters Anouk en Sophie en de zoons Rob en Tim. Voor ons vraaggesprek met Selma en Tonny moeten we naar het prachtige Buurse. Het is een eindje gaan maar dan ben je in een prachtige omgeving.

Historie: Tonny; 'Ik was voervoorlichter bij het toenmalige UTD. Bij mijn moeders ouderlijk huis, onze huidige boerderij, kwam een van de twee vrijgezelle broers van mijn moeder te overlijden. De vraag kwam om de boerderij verder voort te zetten, dit hebben we gedaan'. Selma;'Ik was niet van boeren afkomst, ik had er niets mee. Ik had Tonny al, of liever gezegd, we hadden elkaar en dan volg je. Overigens wel met veel plezier'. Tonny; 'het was terug kijkend niet altijd makkelijk. Mijn ideeën van boeren botste met die mijn oom'.

Inmiddels zijn jullie 20 jaar boer, wat is er veranderd? Tonny; 'de productie is flink omhoog gegaan. Een combinatie van voeding en fokkerij. Maar fokken is gokken want momenteel hebben we een paar vaarzen die het minder doen dan dat we er van hadden verwacht. We doen zo lang ik weet aan Triple - A. Je hoeft als je jaren met dit systeem werkt niet naar een pinkenstier te zoeken. Natuurlijk ga je voor geboortegemak, anders beginnen we er sowieso niet aan om een stier in te zetten. Ik ben als mens, maar ook als boer, een groot voorstander van de ideeën en werkwijze van de NMV en DDB. Gelukkig krijgen ze ook in dit jaarverslag de ruimte om hun mening uit te dragen. Ik heb meer dan 200 melkveehouders weten te overtuigen lid te worden. Het afschaffen van het quotum is een hele slechte zaak geweest. Binnen een aantal maanden kregen we als sector de rekening al gepresenteerd van deze beslissing. En wat er nog komen gaat? Er moet een derogatie per bedrijf komen. Gewoon allemaal een puls, waar door een onafhankelijke instantie één of twee keer per jaar een monster uit wordt genomen. Bij onze zuiderburen werkt het. Je krijgt dan derogatie per bedrijf. Jammer voor onze boeren in West Nederland, daar zien we nu al veel te hoge fosfaat gehalten in het water door het industrie en verkeer. Wij boeren zijn de vervuilers niet. Als voervoorlichter heb ik veel gezien en ervaringen opgedaan. Wij doen niets aan rantsoenberekeningen. Ik heb maïs, gras en perspulp. Ik let op de koeien en de mest. Met 24 kg krachtvoer op 100 kg melk, exclusief jongvee en wat perspulp. Dat is ongeveer € 7,50 thats it! Op jaarbasis melken wij een gemiddelde van het ureumgetal van 14. Laag, inderdaad laag. Wij voeren van Gebrs. Fuite B.V. veevoeders en daar pionier ik als de tijd het toelaat ook nog graag voor. Zij bieden, en ik lees dat ook over hen, een constante kwaliteit. Dat is o zo belangrijk, pas niet iedere drie weken de samenstelling van brokken aan. Koeien hebben weken nodig om hun penswerking aan te laten passen bij veranderingen. Er zijn nogal wat producenten van brokken die, wanneer bepaalde grondstoffen iets goedkoper worden, hier vervolgens meer van in doen terwijl de eindcijfers wel het zelfde kunnen blijven. Ik wil zo weinig mogelijk hullen en schilfers en zeker geen ureum als eiwit bron. Bedenk dat je met 2% Ureum, 8% soja kunt vervangen. Bij steeds een wisselende samenstelling, en als boer weet je dat niet, heeft de koe een flinke aanpassing te verwerken en produceert ze inefficiënt. Ik heb de gelegenheid gekregen om mijn verhaal te mogen doen in de boerderij van 20 juli 2016'.

Tips: Een krasse uitspraak, "ik vind boeren geen ondernemers (de meesten vinden dit overigens wel)". 'We geven ons eindproduct weg en vragen ons af wat de gek er voor geeft. Wat koop ik voor de woorden waar velen uit onze sector mee komen, de kippen en varkens boeren hebben het al jaren slecht. Wij zouden het aan moeten durven, de kraan los te zetten en ons niet laten uitspelen door de groot grutters'.

Familie te Vregelaar, onze felicitaties en onze dank. We weten Tonny dat jij en je gezin onze VVB een warm hart toe dragen. Door jouw toedoen hebben we in de jaren verschillende leden welkom mogen heten. We hopen dat jullie woorden collega's aan het denken zet. Veel dank dus van ons als VVB.

Naam	**Jeltje_4475**		Aantal 100.000 kg koeien			2
Geb.datum	14-09-2004		Aantal 10.000 kg vet-/eiwit			1
Dagen	Kg Melk	Vet	Eiwit	KG vet-/Eiwit	Lact.	AV
2.917	100.443	3,98	3,46	7.474	8	—
V Turlupin		Mv	Moet Lever			
Nakomelingen	5 Vrl	4 In bedrijf		4 Mnl		

Netje 45 – Gregor Gross-Bolting, Megchelen

Naam	**Netje 45**		Aantal 100.000 kg koeien			6
Geb.datum	31-08-2004		Aantal 10.000 kg vet-/eiwit			1
Dagen	Kg Melk	Vet	Eiwit	KG vet-/Eiwit	Lact.	AV
2966	100.382	3,84	3,51	7.377	8	84
V Delta Chrissy		Mv	Delta Novalis			
Nakomelingen	5 Vrl	1 In bedrijf		3 Mnl		
Fokker	**Melkveebedrijf Bus cv - Zevenaar**					

De felicitaties gaan ook naar Megchelen. De altijd vrolijke Gregor Gross-Bolting kijkt bij mijn bezoek heel bedenkelijk naar een van zijn twee VMS robot's. De robot staat stil en Gregor verteld dat er een slangetje, die voor de watertoevoer naar de camera verantwoordelijk is, lekt. 'Gelukkig bezit ik een paar handige vingers en zal ik proberen het slangetje zelf te vervangen'.

Arbeidsvreugde: 'Wat een vraag. Ja waar haal je het nog vandaan?! In elk geval niet uit de huidige melkprijs, maar wel van de koeien! Ik geniet van mooie maar zeker rustige koeien. Hoe ik dat red? Ja dat is weer zo'n vraag. Gewoon goed verzorgen en zelf regelmatig in alle rust je er tussen begeven. Gek zijn met je koeien. Waar ik, en ik hoor via de fokstudieclub ook veel collega's, mee zitten, is het bedrijfsgezondheidsplan. Het NIET gebruiken van een droogzetter kan veel schade en een hoog medicijngebruik tot gevolg hebben. Je moet er als boer heel nuchter mee omgaan en niet te schuw zijn om toch droogzetters te gebruiken. Wij boeren zijn niet gebaad bij deze papieren regelgeving. Jammer is ook dat de zuivel de slaap niet uit heeft gehad voordat het quotum is afgeschaft. Dat de melkprijs laag is, daar is de sector voor een groot gedeelte zelf schuld aan. We hebben door de gigantische uitbreidingen her en der zelf de stok klaar gelegd. Op welke manier er geslagen gaat worden is een vraagteken. Maar ik hoop dat de zelfvoorzieners niet geraakt worden´.

Gregor en Ursela, nogmaals proficiat met Netje 45!

Hol-Stiens 8 - Mts A + T +R Hulshof-Pape, Lievelde

Naam	**Hol-Stiens 8**		Aantal 100.000 kg koeien			5
Geb.datum	09-05-2003					
Dagen	Kg Melk	Vet	Eiwit	KG vet-/Eiwit	Lact.	AV
3.492	100.833	4,93	3,82	8.828	10	85
V Noorder Dustin		Mv	Art-Acres Win 395			
Nakomelingen	7 Vrl	3 In bedrijf		3 Mnl		
Fokker	**B Houwers - Winterswijk Ratum**					

Een prachtige foto van de koe maar ook van jullie. Nienke, Toon, Teun en Roos staan voor de achtergevel van jullie woning. Jammer dat zoon Gijs er niet was, daarmee was het plaatje compleet geweest. Voor de vragen sprak ik alleen met Toon.

Arbeidsvreugde: 'de afwisseling van werken met koeien, landwerk maar ook vele andere dingen. Op de eerste plaats het gezin, Nienke werkt op het AOC (docent Groen) en dus heb je ook als papa in het gezin een taak. Verder ben ik raadslid voor het CDA in de gemeente Oost Gelre. Ik ben, al klinkt het mooier dan wat het voorstelt, commissaris van de raad van bestuur van de Coöperatieve Werktuigenvereniging Lievelde. Daarnaast werk ik af en toe freelance voor GEA. Dit alles zorgt voor veel afwisseling en dat geeft arbeidsplezier'.

Stel: er komen volgend jaar weer verkiezingen, en het CDA komt weer in de regering . We krijgen weer een minister van landbouw en Sybrand Buma vraagt jouw als minister van landbouw, wat ga je veranderen?
Een bedenkelijke blik, maar dan een stralende lach van iemand die de Job er wel even bij neemt. 'Ik zou de ambtenaren die verantwoordelijk zijn voor het (landbouw)beleid een verplichte stage laten doen in de landbouwsector. Je krijgt het gevoel namelijk dat er wat dat betreft veel onkunde en onwetendheid heerst op het ministerie. Het derogatie-dossier is er daar volgens mij één van'.

Fokkerij: 'We doen al vele jaren aan procross van Koole en Liebregts. Montbéliarde x Vikingred x HolsteinFriesian. We hebben nu circa 90 HF x Montbéliarde x Vikingred kruislingen aan de melk, het oogt gewoon prima. We hebben goede koefamilies, dat blijf je ook bij het inkruisen terug zien'.

Tips: 'Ja dat heb ik wel, voorkom bedrijfsblindheid. Ik ervaar zelf dat, als ik bijvoorbeeld met mijn gezin een paar dagen weg ben geweest en je weer terug op het bedrijf komt, toch altijd weer dingen ziet die je in de dagelijkse (werk)sleur mist. Daarnaast is het vooral belangrijk dat we ondanks de lastige situatie waarin de melkveehouderij nu zit, we nog wel van ons werk blijven genieten. Het is immers een prachtig vak!'

Toon, maar ook Nienke met jullie gezin, het doet ons goed jullie te mogen feliciteren en gezien de veestapel en bedrijfsvoering zal het niet bij deze ene keer blijven. Proficiat!

Lowland Maria 1 - Melkveebedrijf Wieggers, Mariënvelde

Naam	**Lowland Maria 1**	Aantal 100.000 kg koeien				8
Geb.datum	16-07-2013					
Dagen	Kg Melk	Vet	Eiwit	KG vet-/Eiwit	Lact.	AV
3.427	101.154	3,85	3,44	7.375	8	82
V Eigen Stier		Mv	Etazon Addison			
Nakomelingen	3 Vrl	0 In bedrijf		5 Mnl		

: Lidwien, Gori, Annemiek, Thijs, Stein en Floor, dit zestal kennen we aan de Beenekussteeg te Mariënvelde. Hoe introduceer ik jullie in een paar woorden. Jullie hebben een aantal jaren in onzekerheid verkeerd of jullie met het huidige bedrijf verder gingen of verhuizen. Verhuizen is niet gebeurd, er is drastisch verbouwd. Annemiek en Thijs zijn “thuis” komen wonen en ook jullie bedrijf heeft een metamorfose ondergaan. SAC (tweedehands) robot melkt de koeien, heel veel licht in de stal, en jullie werken met een voerband. Door versmalling van de voergang kwam er dusdanig veel ruimte vrij voor de koeien. Er is volop tevredenheid over de investeringen. ‘Bij warme dagen staan de koeien allemaal aan de ene kant van de stal, dus daar moet qua ventilatie nog wel wat aan gedaan worden’.
Lidwien, als oppas oma met een zieke Stein op de bank moest je al snel weg. Voordat je wegging vertelde je nog wel dat je het heerlijk vond dat na alle jaren wat was blijven liggen de boel weer op de rails is.’We zijn nu aan het snoeien dat wat jaren is achter gebleven, alles heerlijk strak!’

Ook zijn er wensen. Regelgeving bijvoorbeeld, Thijs; ‘ doe de derogatie er maar af, maar zet dan ook alle regeltjes over boord. Medicijnreductie, daar moest wat mee. Naast het melkveebedrijf ben ik klauwbekapper (advertentie staat elders in dit jaarverslag) en kom dankzij het bekappen veel rond, dan zie je ook hoe het nog beter kan maar ook heel vaak hoe het niet moet. Wij hebben zelf veel narigheid ondervonden van koeien die zonder droogzetter waren droog gezet. Toen ze aan de 50 liter kwamen begon de ellende. Nu gebruiken we bij een aantal weer gewoon goede droogzetters’.

Tips ‘Ja, want daar zullen ongetwijfeld meer robot melkers mee zitten: Wij hebben geen voetbad meer. Wij nemen de rugspuit en nu wij ze niet allemaal meer vast kunnen zetten loop ik, nadat ze vers voer hebben, geregeld met de rugspuit achterlangs en ben dan met een kwartier klaar. Ik heb lang gezocht maar heb een koper oplossing gevonden die prima werkt, het spul is kant en klaar. Omdat je, ook dit prijs technisch, niet in 10 liters moet gaan kopen ben ik dit zelf in de handel gaan brengen. Niet om reclame te maken, maar het werkt! Nog een tip misschien, wij hadden bij de SAC robot nogal eens dat de koeien die geheel zwarte spenen hebben, niet herkend worden. We hebben er nu andere software er op laten zetten en ook dit probleem is nu opgelost.

Gori en Thijs, we hadden nog wel uren kunnen kletsen. Proficiat met Lowland Maria 1 en tot de video vaarzenkeuring!

Roza 394 - Melkveebedrijf Berendsen VOF, Sinderen

Naam	**Roza 394**	Aantal 100.000 kg koeien				5
Geb.datum	16-02-2004					
Dagen	Kg Melk	Vet	Eiwit	KG vet-/Eiwit	Lact.	AV
3.236	101.005	4,68	3,76	8.516	9	84
V Stadel-Red		Mv	Archibald			
Nakomelingen	7 Vrl	0 In bedrijf		2 Mnl		
Fokker	**Walterbos - Haaksbergen**					

Onze felicitaties gaan dit boekjaar naar Marion, Edward en hun kinderen Wout, Bente en Emma en natuurlijk hun medewerker Erik Hartemink. In ons praatje aan tafel met Marion en Edward komt ook het fotoboek nog te voorschijn. Inmiddels sieren er vijf 100.000 kg oorkondes de wand. ‘Ik was 15 jaar toen we onze eerste 100.000 liter koe hadden. In 1989 was het koe Hanna. We zien op de foto op de achtergrond ‘GRS’ bestuursleden, Groot Wassink en Ankersmid, dan zie je mij als 15 jarige, mijn vader, Erik (toen al dus) en één van de wethouders van de gemeente Wisch. Ook het zilveren beeld van een koe,iets gehavend, maar het is er nog. Het was, zo verteld Edward, onze eerste MRIJ x Holstein Friesian kruising. Dat is zo gebleven, rood houden we graag rood. We doen niet aan inkruisen met andere rassen. We doen mee aan SAP. We hebben een gesloten bedrijf, we gebruiken ook nagenoeg geen Belgische blauwe stieren. We hebben bij de afkalvingen met BBL een paar keer pech gehad. Ook is er nog regelmatige vraag naar vaarskalveren met een goede melklijst erbij’.

Arbeidsplezier: ‘Gezelligheid met elkaar, ons gezin, vrijheid, gezonde koeien, natuur, zelfstandigheid. Dat zijn toch een hele boel positieve dingen die plezier geven. Het loopt zoals het loopt en uiteindelijk komt het wel weer goed’.

Toekomst: ‘Voor ons is het voldoende om levensvatbaar te blijven, groeien wat nodig is. Gezondheid en plezier is ons meer waard dan 20 of 30 koeien meer houden’.

Edward, Marion en Erik, prachtige woorden waarmee we afsluiten. Nogmaals onze felicitaties en veel goeds voor de toekomst!

Pietje 36 – M. J. Verhoeven, Beek Montferland

Naam	**Pietje 36**		Aantal 100.000 kg koeien			9
Geb.datum	20-07-2005		Aantal 10.000 kg vet-/eiwit			2
Dagen	Kg Melk	Vet	Eiwit	KG vet-/Eiwit	Lact.	AV
2.769	100.575	4,18	3,57	7.802	9	85
V Himster Grandprix		Mv	Tolhoek Glory Box			
Nakomelingen	5 Vrl	1 In bedrijf		6 Mnl		

Michel, en natuurlijk moeder en vader Marietje en Antoon, ook dit jaar ontbreken jullie niet in de serie 10.000 kg vet-/eiwit en 100.000 kg. Ook nu kwam ik niet weg zonder koffie. Even bijpraten. Maar, zo zei Michel, we zijn genoeg de hemel in geprezen afgelopen jaren, laat andere veehouders maar aan het woord. Een moment uit ons gesprek, dat je zelf ook wel vermeldenswaardig vond ging over een uitspraak van een oud handelaar van jullie. Hij is inmiddels gestopt maar sprak drie jaar geleden de woorden; “over 5 jaar kun je een boek schrijven hoe een redelijk tot een goed draaiende sector zichzelf de nek omdraait”. Woorden om over na te denken.
Knap Michel, onze waardering en felicitaties!

Bea 88 - J W Abbink, Vorden

Naam	**Bea 88**		Aantal 100.000 kg koeien			1
Geb.datum	01-12-2003					
Dagen	Kg Melk	Vet	Eiwit	KG vet-/Eiwit	Lact.	AV
3.435	100.005	4,31	3,37	7.686	9	82
V Eastland Cash		Mv	Agriprize Cadi Mesa-Red-ET			
Nakomelingen	6 Vrl	3 In bedrijf		3 Mnl		

Een bijzonder moment voor onze VVB mochten we beleven bij Jo, Jan, zoon Rick en dochter Lisa Abbink in Vorden. Christian Meuleman, onze nieuwe collega ging zijn eerste 100.000 kg koe voor VVB Silvolde fotograferen. Dit maakte zoveel indruk op Bea 88 dat ze het op een lopen zette. We wilde haar zo fotograferen dat we het woonhuis van de familie Abbink als achtergrond kregen, maar dit lukte niet in het geheel.

Historie: Er zit historie. Het achterste gedeelte van jullie woonhuis zo vertelde Jan, stamt uit 1835. In 1926 kocht je opa het en in 2000 hebben jullie het overgenomen. Jullie, Jan en Jo, hebben elkaar leren kennen met de wetenschap dat Jo als dochter van een tuinman nooit met een boer wilde trouwen. Uitgesproken Jo wordt verliefd op een boer die het thuis ook nog eens gaat overnemen. Geweldig toch hoe iets in het leven kan lopen. Bijzonder is de bedrijfsvoering, de VMS robot, geweldig onderlegd, zich op de hoogte houdend via scholing - lezen vakbladen - internet - opendagen - beurzen. De durf hebben om de waarheid uit te spreken.

Arbeidsvreugde: ‘Die is er beamen beide, maar gaat Jan verder; het kon veel mooier zijn. Je kunt in deze huidige tijd bijna geen goed en gezond product meer afleveren. Dan Heb je aan de 34,5 cent waar normaal mee wordt gerekend echt niet genoeg. Wil de markt biologisch, boeren willen daarvoor gaan maar de minimale kosten zijn dan 60 cent per liter voor de producent. Ze hebben dat nodig om de grond goed te bewerken. Iedereen kan grond bewerken maar voeden is een vak’.

Diergezondheid:’Dat is ook wat, dan komt er weer zo’n punt dat de arbeidsvreugde van ons ondernemers makkelijk kan verhogen. Ik noem de machtposities van de gezondheidsdienst. Het alleenrecht hebben voor de fiatteringen. Te gek voor woorden. Para onderzoek er valt een koe uit bij het individueel melkonderzoek? Moet er mest komen. Kosten € 50,= + dierenarts kosten. Andere ISO gecertificeerde bedrijven kunnen het ook (veel goedkoper) maar krijgen de accreditatie niet rond, want daarin is de GD bepalend. IBR en BVD al net zo, wij waren BVD vrij, wij zijn ter controle van alle aan te houden kalveren oorbiopten gaan gebruiken. Deze gaan via de BFLEX oormerken naar het laboratorium van Beter vee in Maastricht. Zij gebruiken een 100% betrouwbare methode maar worden niet erkend. Het gevolg mijn certificering kwam in gevaar. De GD wilde het beëindigen.

Twee jaar later belt de GD. ‘Als je het onderzoek voortaan bij ons laat doen gaan we zonder kosten weer certificeren.’ Anderen moeten, ik weet niet wat voor kosten maken, maar als je GD weer inkomsten kan verwerven kan het zo. Ook Friesland Campina steunt dit instituut. Je krijgt 30 punten extra als je IBR en BVD vrij bent. Ik ben zeker voor BVD vrij, maar om dit te pakken moet de GD als enige mogelijkheid het fiat geven en dat gaat niet wanneer ze van elkaar de onderzoeksmethode niet erkennen. België erkend de GD onderzoeksmethode voor BVD niet eens. Onze GD erkend de Duitse lepto methode weer niet, dat zijn toch dingen waar de LTO en de politiek iets aan moeten kunnen doen. Het verhoogd de arbeidsvreugde van een heel belangrijke sector in Nederland voor consumenten en de economie’.

Jo en Jan, jullie geven een hele duidelijke boodschap. Prachtig dat wij zulke veehouders mogen hebben en feliciteren!

Martha 16 - Mts HWM + EMJ Geven-Snelting, Breedenbroek

Naam	**Martha 16**		Aantal 100.000 kg koeien			2
Geb.datum	17-06-2003					
Dagen	Kg Melk	Vet	Eiwit	KG vet-/Eiwit	Lact.	AV
3.329	100.452	3,85	3,03	6.907	10	78
V Mateo		Mv	Bennet Carousel Hays 2 et			
Nakomelingen	6 Vrl	2 In bedrijf		3 Mnl		

Voor Evelyn, Heinz en hun kinderen Kimberly, Nathaly, Ashley, Kayleïgh en Thomas, de tweede oorkonde, maar voor ons als VVB de eerste voor de familie Geven aan de Molenweg te Breedenbroek. Een pracht gezin - een pracht bedrijf. Wat heerlijk om samen met de twee trotse ouders en 5 super levenslustige jongelui een koe op de foto te mogen zetten om daarna onder het genot van koffie en appelgebak een paar vragen te mogen stellen.

Heinz: ‘We zijn begonnen aan de Gendringseweg en kwamen in 1959 op deze boerderij. Mijn vader is op 50 jarige leeftijd gestorven. Het afmaken van de MAS was niet voor me weggelegd,‘ik was diegene die thuis de boel moest runnen. De liefde voor de agrarische sector is ons met de paplepel ingegeven. Dat deze liefde ook bij ons van binnenuit komt bewijst het feit dat we momenteel met vijf broers een groot aantal koeien houden in verschillende landen’.

Arbeidsvreugde: ‘Dat zijn een gezond en hecht gezin, een partner hebben die er helemaal in mee gaat. Gezonde dieren hebben die je een prima huisvestiging kunt bieden. Belangrijk zijn vooral licht, lucht en het belangrijkste, schoon drinkwater. Wij werken sinds de nieuwbouw met een dubbel werkende reinigingsinstallatie die ontijzerd en ontkalkt is. De drinkbakken hebben we vernieuwd naar Verheij’s waterbakken. Iedere dag heel makkelijk te reinigen door even de kraan aan de onderzijde los te draaien en weg is het restvoer en andere troep wat achter blijft in de waterbak. Ook is het water altijd prima op temperatuur. Kost iets energie maar het doet wonderen. Kijk maar eens na het melken wat er aan water door gaat. Dan de boxen, ook zo belangrijk eigenlijk geef ik ons bedrijfsgeheim weg’, maar aan de stralende ogen van Evelyn te zien mogen we dit wel schrijven. ‘We gebruiken lintzaag zaagsel. Dit is zaagsel met net iets langere vezel en daar gaat dagelijks kalk overheen’.

Diergezondheid: ’Geen probleem. We zetten de koeien biologisch droog. Met knoflook injectoren en gel aan het slotgat (bij de dierenarts te verkrijgen). We halen dus veel voordeel uit biologisch droogzetten, het gaat nu werkelijk prima maar het kan met de dieren zo maar anders gaan. Deze zomer hebben we gelukkig nog geen coli gevallen gehad. Helaas wel andere trammelant met koeien die in de droogstand het weidegras ingingen’.

De toekomst: Heel resoluut en echt gemeend zegt Heinz; ‘laten we hopen dat de politiek wat soepeler en mens vriendelijker met de agrarische sector omgaat. Nederland kan de agrarische sector niet missen. We liggen Europees, maar zeker op wereld niveau, op een heel hoog peil. We hopen dat onze kinderen in Nederland perspectief hebben en anders? Buitenland?’

Evelyn, Heinz proficiat, prachtig dat wij als VVB dit mogen schrijven.

Leyden Rhienderen - B.J. Fokkink, Lochem

Naam	**Leyden Rhienderen**		Aantal 100.000 kg koeien			1
Geb.datum	01-04-2005					
Dagen	Kg Melk	Vet	Eiwit	KG vet-/Eiwit	Lact.	AV
3.000	100.248	3,93	3,34	7.296	8	—
V Art-Acres Win 395		Mv	Tobias			
Nakomelingen	3 Vrl	2 In bedrijf		5 Mnl		

In 2013 hebben Willeke, Bennie en Bert Jan de overstap gemaakt naar onze vereniging.
Dit boekjaar was het dan zover dat we met een oorkonde en appelgebak bij jullie op de koffie mochten komen. Er zijn een aantal bedrijven waar ik als schrijver meer dan 40 jaar kom, bij jullie is dan zo’n koffiemoment heel leerzaam en verhelderend.

Historie: in 1903 is op Leyden overgrootvader Reurslag begonnen. Ook in die tijd zochten jongelui elkaar op, waardoor de naam veranderde in Fokkink. Inmiddels boert hier de vierde, en met Bert Jan de vijfde generatie.Van oudsher is de grond van het bedrijf grotendeels van Landgoed Ampsen; in 1973 bestond de mogelijkheid de ondergrond waarop de boerderij staat, te kopen.

Bennie: ‘Het boerenvak is een mooi vak, ondanks alle wet- en regelgeving. Zelfstandig zijn, werken met koeien en buiten zijn: er is veel om van te genieten, maar gezondheid gaat echt boven alles’.

Bennie: ‘Van oudsher was hier een MRIJ veestapel. Toen ik van school kwam zijn we gaan investeren en vonden er ook veranderingen plaats. Zo werd er gekruist met Red Holstein. De eerste was behoorlijk scherp, maar kwam gelukkig goed aan de melk. Het blijft bij Holstein, maar beslist niet te extreem. Hierin laten we ons adviseren door de adviseurs van de ki organisatie. Ook zetten we zo nu en dan Belgische blauwe stieren in. Nu zitten we naar ons idee op een mooi aantal koeien. En wat de toekomst brengt? de tijd zal het leren’.

Willeke, Bennie en Bert Jan, natuurlijk onze felicitaties. We hopen op een jarenlange mooie samenwerking, waarin we nog eens vaker met appelgebak op de koffie komen.

Sasja 12 - Mts J+I+M Tiemessen-Menting, Stokkum

Naam	**Sasja 12**		Aantal 100.000 kg koeien			1
Geb.datum	02-08-2015					
Dagen	Kg Melk	Vet	Eiwit	KG vet-/Eiwit	Lact.	AV
4.078	100.809	4,03	3,61	7.700	11	—
V Stadel-Red		Mv	Dawkins			
Nakomelingen	5 Vrl	2 In bedrijf		5 Mnl		

Een complete verrassing maar ook Ivo, Maria en jan Tiemessen uit Stokkum hebben hun eerste oorkonde 100.000 kg binnen.

Historie. Eerst Stokkum, daar zijn er 3 of 4 van in Nederland. Dit Stokkum ligt aan of tussen de Montferlandse bossen en Duitsland. Vroeger (tot vorig jaar) had het nog een eigen pastoor, school en in het verre verleden nog een Spar winkel. Dit alles is voorbij, wat ze wel hebben zijn twee cafés en een groot schutters gebouw. Ook belangrijk, ze hebben nog één melkveebedrijf. De historie gaat terug tot 1926. Toen is er gesplitst bij de Menting's.

Doordat Jan Tiemessen uit het Didamse komt, werd het via een huwelijk met Maria dus Tiemessen. Sinds 1992 zit Ivo in de maatschap en is vanaf 2007 bewindvoerder. De altijd nuchtere Ivo verteld ;'Och Theo, wat zal ik er van zeggen, het gaat niet om hoeveel en groei. Het gaat er om wat hou ik over. De oude stal werd te vol, dan sta je voor de keus. Emissie arm met alles er op en aan, allemaal mooi maar je bent zo een vermogen meer kwijt. We zijn vanaf 2015 gegroeid naar nu ongeveer 150 stuks. Er is heel wat uitgegeven aan grond koop en huur en quotum. Maar dan stonden er ook jaren inkomsten tegenover. Het is te hopen dat er een beleid komt met zo snel mogelijk fosfaatrechten. Gebeurd dit niet snel dan zie ik de derogatie verdwijnen. Gebeurd dat ook dan zitten we er allemaal mee en zijn er ook weer meer mogelijkheden met grondgebruik met betrekking tot het telen van maïs . Eerst maar eens zorgen dat we gezond blijven'.

Ja Ivo, en dat heb je het laatste jaar mogen ervaren. Gezondheid is niet vanzelfsprekend. Je laat een zware periode achter je, maar sluit het gelukkig af met een gezonde toekomst. Laten we hopen dat dit voor een ieder is gegeven maar ook voor de sector. Een bemoedigend woord ook naar vader Jan, je gezondheid laat te wensen over, jammer want je wilt nog zo graag. Sterkte maar ook proficiat allemaal. Op naar de krans voor 10.000 kg vet en eiwit!

Lammie 38 – Ellen 29 Dennis ten Have, Silvolde

Naam	**Lammie 38**		Aantal 100.000 kg koeien			6
Geb.datum	31-08-2005		Aantal 10.000 kg vet-/eiwit			3
Dagen	Kg Melk	Vet	Eiwit	KG vet-/Eiwit	Lact.	AV
2865	101097	4,03	3.38	7487	9	-
V Thonios		Mv	Etazon Knock Out			
Nakomelingen	5 Vrl	0 In bedrijf		4 Mnl		
Fokker	**GA Nijenhuis - Varsseveld**					

Twee maal felicitaties naar Dennis, Mirjam, Gerda en Jan ten Have (de Biezenpol) uit Silvolde. Dennis, na een paar jaar afwezigheid uit onze top tien van bedrijfsgemiddelden ben je nu weer terug op plaats 9. Nog altijd is jullie Ellen 14 in productie. Ze voert de lijst hoogproductieve koeien aan met inmiddels meer dan 171.000 kg melk. Vier oorkondes 10.000 kg vet-/eiwit en Lammie 38 en Ellen 29 zorgden voor 6 en 7 x een oorkonde 100.000 kg. De vraag hoe red je het, heb je iets waar onze leden wat mee kunnen? Dennis: ' We kruisen in met Montbéliarde om daarna weer met Holstein verder te gaan. Even werd geprobeerd om door te kruisen met Zweeds roodbont, maar de kalveren vielen niet mee. Kalveren moeten wel een paar centen opbrengen. Wat wel of niet als derde ander ras ingezet moet worden is nog niet helder. Onze kruisling vaarzen zitten op gemiddeld 107 lactatiewaarde. Ze doen het dus prima. Dan de opfok. Montbéliarde voer je gauw te vet. Dus een schraal rantsoen is gewenst. Herfstkuilen kan ook veel eiwit bevatten dus is verschraling gewenst.
Dan het kuilen. Half maart eerste stikstof gift. Na twee weken de tweede gift. De 1e snede wordt zwaar bemest. Dit doen we zo vroeg mogelijk met een sleepslangen bemester en dat bevalt ons prima. Gras wat we maaien wordt niet meer gekneusd'.
Arbeidsvreugde Dennis: 'Ik ben vol passie met ons bedrijf bezig. en loop graag tussen onze koeien en vleesvarkens. ' Politiek gezien heb ik het helemaal gehad, met de landbouw maar ook met andere zaken, waar de Nederlandse bevolking ook moe van wordt. Als Mirjam het ook wilde, zou ik het liefst emigreren. Of als een van de kinderen in het buitenland wil gaan boeren, ga ik direct mee'.

Voor de echte lezers van alle cijfers, Ellen 29 de Optimist dochter, mist door bedrijfsomstandigheden (door verbouwing van stal en melkstal heeft er 1 malig meer dan 100 dagen tussen beide melkcontroles gezeten) 1 lactatie is niet gefiatteerd. Van ons krijgt ze echter toch een oorkonde.

Familie ten Have van harte onze gelukswensen!

Naam	**Ellen 29**		Aantal 100.000 kg koeien			7
Geb.datum	03-01-2005		Aantal 10.000 kg vet-/eiwit			3
Dagen	Kg Melk	Vet	Eiwit	KG vet-/Eiwit	Lact.	AV
2923	102641	3,97	3,21	7377	7	-
V Optimist		Mv	Havep Marconi			
Nakomelingen	5 Vrl	3 In bedrijf		2 Mnl		

100.000 kg & 10.000 kg vet-/eiwit koeien

Aukje 140 - Palerma 11 - Melkveebedrijf van Schriek, Netterden

Naam	**Aukje 140**		Aantal 100.000 kg koeien			2
Geb.datum	07-05-2000		Aantal 10.000 kg vet-/eiwit			1
Dagen	Kg Melk	Vet	Eiwit	KG vet-/Eiwit	Lact.	AV
4.123	118.362	4,83	3,66	10.040	13	79
V Zandenburger Royal		Mv	Az Al Car Starbuck Valoroso			
Nakomelingen	6 Vrl	2 In bedrijf		7 Mnl		

Vader Jan en moeder Mientje - Monique- Arnold- Gijs en Iris van Schriek. Een korte introductie want vanuit ons vorig jaarverslag kennen veel lezers Arnold al,In Zeddam was het nog Jan en Mientje. Jan, jij was in die jaren een fokkerijliefhebber. Je hebt dit gegeven misschien niet helemaal aan Arnold doorgegeven maar hoe een koe goed op te passen en te voeren is zoon Arnold wel toevertrouwd.10.000 kg Vet-/eiwt en 100.000 liter waren de redenen dat collega Sandra deze prachtige foto's heeft gemaakt.

Dan Monique en Arnold aan het woord, ook voor jullie de ruimte om iets over te brengen waar de sector misschien iets mee kan. 'Ons plezier zit hem in het alles samen kunnen doen, wij hebben naast het melkveebedrijf een éénmans loonbedrijf. We zijn precies, we stellen doelen, we hebben een pittige financiering maar we kunnen nog steeds aan de verplichtingen voldoen. Ik, klets graag, kom veel rond, zie veel goede maar ook foute dingen onderweg. Ik bezoek veel voorlichtingsbijeenkomsten, heb het geluk technisch te zijn, dat alles heeft veel voordelen bij onze bedrijfsvoering'. Als schrijver heb ik het ook met eigen ogen mogen zien. Een eigen ontworpen kalverstal tot 6 maanden, eigen gemaakte iglo's. Zoveel zaken die door hen zelf zijn uitgevoerd. 'We hadden grote problemen bij de kalveren in de buiten iglo's. In de nieuwe kalverstal is dit verleden tijd, in drie jaar een gestorven kalfje. Tevens is er nog geen antibiotica in deze stal gebruikt. De kalverstal is iets dat bij ons past, ik zei het al, ik heb veel gezien, ook verkeerde dingen. Mijn advies mensen, ga kijken, kijken en nog eens kijken. Wij zaten jaren geleden met vruchtbaarheidsproblemen vooral bij de pinken. Iedereen hadden we er al bij gehaald, pluim op pluim dat ze er best uitzagen en toe maar. Tot het ter sprake kwam op de studieclub. Tonnie Mijnen, geen deskundige maar wel praktijk man zei:' Monique en Arnold jullie moeten veel eerder gaan insemineren. Jullie pinken zijn er klaar voor op 13 maanden'. Arnold: 'We zijn dat gaan doen en opgelost. Het scheelt ons 1 rietje per pink. Ook hierom zie je dat praktijk nogal eens boven theorie staat'.

Toekomst: Voor dit onderwerp pakt Arnold de boerderij van 25 oktober 2016 er bij. De titel is "Onderschat de grondeis niet". 'Dit artikel komt zeker 2 jaar te laat. Er is veel te veel ondoordacht ge- en verbouwd. Daardoor hebben we ons huidige mestprobleem aan ons zelf te danken. We moeten nu niet zeggen, overheid - zuivel of LTO los dit even op. We zullen er zelf mee aan de slag moeten via kringloopwijzer (al zitten daar ook haken en ogen aan). Gewoon grondgebondenheid, keihard misschien voor een heel aantal collega's, maar het zei zo. Er is in Nederland geen plek, Groningen en Friesland uitgezonderd. De derogatie zou een bedrijfsgebeuren moeten worden. Niet Europees. Wij hebben Noorse landbouwbestuurders en boeren hier gehad, die staan versteld van wat wij aan drogestof per jaar van een hectare halen. Maar beste mensen daar hoort mest bij. Toekomst zou aantoonbaar moeten zijn wat je er afhaalt, zoveel

je produceert - zoveel mest mag er op. Mest verwerking prima maar dan het eindproduct als kunstmest te mogen strooien. Tevens is Arnold pilotbedrijf evenwichtsbemesting fosfaat'. (fosfaat mag bemest worden aan de hand van drogestof opbrengst)

Woorden die voor een aantal lezers misschien hard overkomen maar wel woorden van een bezorgd veehouderstel. Monique en Arnold, jullie gezin en ouders, proficiat!

Naam	**Palerma 11**		Aantal 100.000 kg koeien			3
Geb.datum	13-11-2004		Aantal 10.000 kg vet-/eiwit			1
Dagen	Kg Melk	Vet	Eiwit	KG vet-/Eiwit	Lact.	AV
3.011	100.995	4,15	3,48	7.713	9	84
V Sand-Hill Delta Nevada		Mv	Eemvelder Osmond			
Nakomelingen	6 Vrl	2 In bedrijf		3 Mnl		
Fokker	**MTS EJF + A Alderkamp+Voogt - Zevenaar**					

Hermien 62 - Mts Loman-Spa, Laren Gld

Naam	**Hermien 62**		Aantal 100.000 kg koeien			2
Geb.datum	02-11-1999		Aantal 10.000 kg vet-/eiwit			1
Dagen	Kg Melk	Vet	Eiwit	KG vet-/Eiwit	Lact.	AV
4.048	120.241	4,85	3,53	10.070	12	-
V Bobstar 50		Mv	Midden Fliert Sjimmie			
Nakomelingen	5 Vrl	1 In bedrijf		6 Mnl		

Hele mooie momenten zijn het voor ons als VVB medewerkers wanneer we weer een krans mogen maken en deze dan bij een koe om haar hals mogen hangen. Dit boekjaar mochten we dat 8 keer meemaken. Met veel plezier brachten we een krans naar Laren. Silvia en René samen met jullie kinderen Niels, Lisanne en Stijn vormen jullie het prachtgezin Loman. Vele jaren geleden hebben jullie de overstap naar ons gemaakt en kunnen we schrijven dat het prima klikt over en weer.

Jullie plezier in het leven straalt er van af. Hoe komt dit?
René; 'het mooie van melkveehouder zijn is dat je heel veel van onze opgroeiende kinderen meekrijgt en klaar kunt staan met raad en daad als dat nodig is. Ook de mooie en mindere dingen van het bedrijf maken ze bewust mee zodat ze hier verder in het leven hun voordeel mee kunnen doen'. Silvia werkt er een aantal uren als ZZP-er in de zorg en samen kunnen wij het zo runnen, het geeft veel voldoening om als ondernemers samen beslissingen te nemen en het resultaat te zien en onder het genot van een kopje koffie te genieten van onze rijkdom die wij hebben'.

In ons jaarverslag draaien jullie al jaren in de top. Nu dit jaar op plek 18 met 49 dieren - 4.08 - 9813 - 4.60 % vet om 3.63 % eiwit. Hoe krijgen jullie dit voor elkaar? Jullie: 'We laten ons in de fokkerij bijstaan door Frans van de Kroon. Hij is onafhankelijk en dat bevalt prima. Toch hebben we binnen onze veestapel al van alles mee gemaakt. We zijn voorbehoedend gaan enten tegen BVD, IBR, pinkengriep en mastitusverwekkers E-Coli en Stafylococcus aureus. Het nadeel is de dierenartsrekening, maar het voordeel is een veel gezondere veestapel. Wij proberen scherp op alles te zijn en zo een goed resultaat te halen op alle vlakken. Daar haal je veel voldoening uit, maar vooral ondanks alles genieten. Genieten van een mooi bord van onze Hermien 62, gemaakt door onze buurvrouw Tine van Houselt.

Familie Loman: Proficiat!

Dora's Witzy 40 - VOF Breunissen Silvolde, Silvolde

Naam	**Dora's Witzy 40**		Aantal 100.000 kg koeien			3
Geb.datum	02-11-1999		Aantal 10.000 kg vet-/eiwit			2
Dagen	Kg Melk	Vet	Eiwit	KG vet-/Eiwit	Lact.	AV
4561	124386	4.55	3.5	10012	12	90
V Etazon Christof		Mv	Rock-Vu Emperor			
Nakomelingen	6 Vrl	2 In bedrijf		5 Mnl		
Fokker	**Mts A+A+M+K Stavenga-Veltman- Winsum**					

10.000 kg vet eiwit gaf de op 02 november 1999 geboren Dora's Witzy 40 van Cees, Wouter en zoon Maurice Breunissen uit Silvolde. De met 90 punten ingeschreven Etazon Christof dochter doet het weer super. We schrijven "weer", omdat ze door een dip is gegaan waarin ze vele kilo's was kwijt geraakt. Ze is weer drachtig, dit maal van een jersey stier. 'Haar vorige bevalling is erg zwaar gegaan', zo vertelde Cees. Inmiddels zijn er 3 x 100.000 kg oorkondes en 2 x 10.000 kg vet-/eiwit. Eén van de dochters van Witzy is de 60.000 kg gepasseerd. Wat is het geheim om deze prestaties te behalen? Wouter: 'Geluk en goede huisvesting en vooral goed voeren. Erg belangrijk hierbij is een uitgebalanceerd voeraanbod. Bij ons is de advisering in handen van Roy Berentsen van For Farmers. Wij sturen snel bij op gehalte, ureum en celgetal wanneer deze de verkeerde kant op gaan. Waar wij minder tevreden over zijn is de nieuwe medicijnwet waarin minder,minder en nogmaals minder de slogan is. We hebben dit al moeten bekopen met een aantal coli gevallen. Hierdoor zijn we bij alle droog te zetten koeien weer droogzetters gaan gebruiken. De komende winterperiode gaan we proberen de dieren weer gericht droog te zetten. Ook de administratieve eisen er omheen zijn echt een ballast'.

Wouter en Cees, wij hopen dat jullie mening collega's en beleidsmakers ondersteunen in hun bedrijfsvoering.
Van harte proficiat !

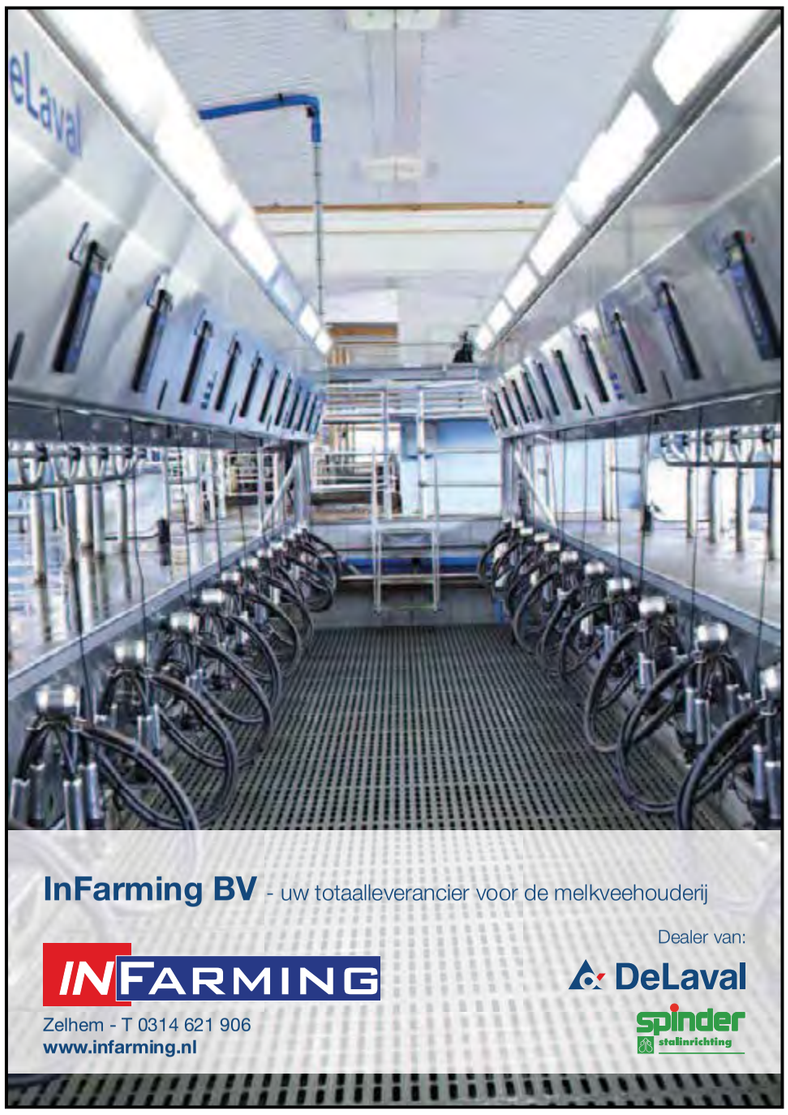

Hoge Levensproducties

Koe	Vader	pariteit	lftd	dagen	kg melk	% vet	% eiwit	kg vet	kg eiwit	vet-/eiwit	rasbalk	AV	Eigenaar	Plaats
Ellen 14	Marconi	13	17.11	4.954	171.197	4,61	3,50	7.899	5.987	13.886	HF 8	77	Dlm ten Have	Silvolde
Ni'Jbrook Wietske 101	Lord Lily	12	15.07	4.311	155.576	4,34	3,22	6.745	5.014	11.759	HF 8	0	Ni'jbrook Melkveebedrijf	Lichtenvoorde
Maise 33	Hudson	12	15.01	4.041	147.415	4,06	3,22	5.981	4.754	10.735	HF 8	78	A F Tijhuis	Terborg
Marijke 52	Celsius	12	16.08	4.596	145.562	3,95	3,35	5.743	4.880	10.623	HF 8	82	BAG&JBMJ Lubbers-Scholten	Silvolde
Klaske 59	Design	11	14.10	4.164	143.985	3,56	3,16	5.133	4.549	9.682	HF 8	0	Mts Gosselink	Silvolde
Jelle	Nordkap	11	17.03	4.985	141.212	3,92	3,20	5.536	4.523	10.059	HF 8	78	Ejt Spaan	Duiven
Tecla 383	Grandprix	8	12.09	3.589	139.664	4,52	3,57	6.315	4.985	11.300	HF 8	87	Vof Luesink Zelhem	Halle
Appelhof's Jeltje 43	Lever	11	16.00	4.495	134.956	4,29	3,44	5.785	4.643	10.428	HF 8	0	AFM ten Vregelaar C.V.	Haaksbergen
Wilmie 5	Stadel	12	15.01	4.023	133.382	4,12	3,52	5.493	4.694	10.187	HF 6MRY2	87	V.O.F. Beulink	Hengelo Gld
Lenie 33	Laurenzo 2	11	13.10	3.711	131.177	3,95	3,44	5.188	4.515	9.703	HF 8	0	Poodt EHG en EWM	Etten Gld
Setske 340	Topkid	11	15.01	4.038	130.903	3,82	3,37	5.004	4.412	9.416	HF 8	0	G.J.H. te Velthuis en I.P. te Velthuis-Hermsen	Geesteren Gld
Hielkje 93	Palmer	12	14.06	3.851	128.928	4,89	3,68	6.304	4.750	11.054	HF 8	82	Mts PHW+EAHM+R+J Geurtsen-Arink	Ruurlo
Hanneke 4049	Bobstar 50	13	15.05	4.251	126.141	4,56	3,53	5.754	4.450	10.204	HF 7MRY1	82	Mts Walvoort-Beltman	Geesteren Gld
Dora's Witzy 40	Eta Christof	12	16.09	4.561	124.386	4,55	3,50	5.655	4.357	10.012	HF 8	90	Vof Breunissen Silvolde	Silvolde
Draafsel Sjoukje 205	Breakout	8	11.08	3.049	123.894	4,41	3,58	5.469	4.439	9.908	HF 8	83	H+G J Ligtenbarg-Beltman	Lochem
Juliana 66	Lord Lily	10	15.06	4.407	123.873	4,65	3,70	5.761	4.582	10.343	HF 8	84	G T Colenbrander	Silvolde
Sophia 19	Glory Box	12	15.05	4.199	123.508	4,11	3,43	5.073	4.241	9.314	HF 7ONB1	78	Mts F+A Vossers-Reinders	Toldyk
Ss Lijsje 120	Caliber	10	12.01	3.337	123.110	4,27	3,64	5.262	4.479	9.741	HF 8	81	Mts HJS +JTM Steverink-Raben	Silvolde
Hannie 76	Stadel	10	13.01	3.515	121.908	4,07	3,32	4.963	4.047	9.010	HF 8	0	Mts Loman-Spa	Laren Gld
Aukje 140	Royal	13	16.03	4.402	121.272	4,85	3,66	5.881	4.440	10.321	HF 8	79	Melkveebedrijf van Schriek	Netterden
Hermien 62	Bobstar 50	12	14.08	4.048	120.241	4,85	3,53	5.831	4.239	10.070	HF 8	0	Mts Loman-Spa	Laren Gld
Bieshorst Blacksonja 2001	Black Price	11	15.00	3.976	120.202	4,79	3,54	5.761	4.252	10.013	HF 6ONB2	0	Vof Luesink Zelhem	Halle
Willemien 35	Spirando	13	15.05	4.457	119.846	4,14	3,59	4.956	4.306	9.262	HF 8	77	Melkveebedrijf Oonk	Winterswyk Miste
Brenda 59	Wine-Boy	12	14.00	3.806	119.450	4,26	3,42	5.092	4.080	9.172	HF 8	83	Mts Arends-Gaikhorst	Vierakker
Mohoeve Sonni 261	Goldwyn	7	10.09	2.954	119.271	4,09	3,52	4.878	4.201	9.079	HF 8	88	LHA + M Blikman-Weernink	Ruurlo
Antje	Proud	10	14.04	3.995	119.131	4,00	3,26	4.766	3.888	8.654	HF 8	81	J W Pennings	Voorst/Oude IJssel
Carola 69	Bingo	9	12.11	3.520	119.078	4,04	3,37	4.805	4.008	8.813	HF 8	82	Mts PHW+EAHM+R+J Geurtsen-Arink	Ruurlo
Ni'Jbrook Wietske 103	Cello	10	14.01	3.705	118.907	4,15	3,50	4.933	4.156	9.089	HF 8	0	Ni'jbrook Melkveebedrijf	Lichtenvoorde
Jantje 191	Intensifier	9	12.03	3.243	118.510	4,59	3,33	5.435	3.945	9.380	HF 8	84	Dlm ten Have	Silvolde
Wilhelmien 57	Archibald	9	12.08	3.195	116.999	3,72	3,32	4.352	3.879	8.231	HF 8	83	M J Verhoeven	Beek Montferland
Maats Minka 14	Bongo	12	14.04	3.702	116.910	4,29	3,51	5.015	4.102	9.117	HF 8	80	Vof Breunissen Silvolde	Silvolde
Geeske 70	Kian	13	16.11	4.713	116.412	4,89	3,73	5.689	4.345	10.034	HF 5MRY3	0	Mts Roerdink Tiessink	Vorden
Joke 91	Manzini	11	13.08	3.722	115.455	4,73	3,58	5.461	4.130	9.591	HF 7MRY1	80	Mts Arends-Gaikhorst	Vierakker
Nieuwb. Mies 164	Apollo	11	17.00	4.557	114.722	5,52	3,70	6.327	4.243	10.570	HF 8	86	V.O.F. Gussinklo	Heelweg
Truus 110	Julio	12	14.11	4.118	114.583	4,25	3,50	4.875	4.005	8.880	BS 4HF 3	77	V.O.F. Obelink Jan.	Halle
Wilma 16	Proud	11	14.00	3.778	114.573	4,06	3,30	4.652	3.777	8.429	HF 8	84	J T M Meijer	Zeddam
Pluimpje 20	Stadel	11	12.06	3.457	114.339	4,35	3,43	4.971	3.927	8.898	HF 6MRY1	0	F J M Egberts	Etten Gld
Veronique	Accoord	8	9.10	2.589	113.695	3,73	3,25	4.236	3.695	7.931	HF 8	81	VOF Garritsen en Garritsen-Keuper	Steenderen
Iris	Lentini	10	13.08	3.422	113.610	4,44	3,47	5.041	3.940	8.981	HF 7MRY1	83	Melkveebedrijf Terkuis	Laag Keppel
De Biele Betsie 5767	Letreil	10	12.08	3.355	113.491	4,29	3,44	4.867	3.903	8.770	HF 8	82	Mts Hg+M+Th Wagenvoort-Neerlaa	Vorden
Roosje 12	Genereux	12	14.05	3.834	113.361	4,15	3,36	4.703	3.806	8.509	MON4MRY3	78	Vof Groot-Hengeveld	Aalten
Welsink Wiebergje 198	December	9	11.09	3.095	112.445	3,95	3,39	4.443	3.808	8.251	HF 8	85	Mts. J.W. + G.T.J. en A.H. Berendsen	Halle
Stienke 143	Spirando	12	14.06	3.825	112.002	4,71	3,47	5.277	3.889	9.166	HF 8	79	L G J+A W Pennings-Grevers	Breedenbroek
Marisca	Tulip	12	14.07	3.928	111.867	4,64	3,54	5.189	3.956	9.145	HF 6MRY1	84	G H J Buevink	Zelhem
Marie 111	Perfect	10	12.11	3.455	111.770	3,89	3,47	4.352	3.877	8.229	HF 8	0	H H B Wiltink	Toldyk
Jannie 5	Laurenzo 2	10	13.04	3.591	111.765	4,06	3,33	4.542	3.727	8.269	HF 8	83	Ejt Spaan	Duiven
Martha-313	Laurenzo 2	10	12.08	3.165	111.428	4,30	3,41	4.790	3.798	8.588	HF 8	80	Gjm+Chjm Klein Goldewijk	Zieuwent
Nardine	Lithium	9	12.01	3.164	111.179	3,45	3,23	3.841	3.589	7.430	HF 8	0	G H Hiddink	Baak

Koe	Vader	pariteit	lftd	dagen	kg melk	% vet	% eiwit	kg vet	kg eiwit	vet-/eiwit	rasbalk	AV	Eigenaar	Plaats
Feikje 95	Archibald	12	15.00	3.950	110.954	4,52	3,61	5.012	4.005	9.017	HF 8	86	Melkveebedrijf H J Oonk	Winterswyk Miste
Nora 107	Stadel	11	14.02	3.790	110.863	4,46	3,47	4.942	3.845	8.787	HF 7MRY1	83	Vof Wentink	Wynbergen
Fannie 96	Jocko	7	11.01	2.938	110.108	4,35	3,48	4.792	3.836	8.628	HF 8	85	Vof Banning-Krabbenborg	Marienvelde
Koosje 45	Kievest	11	13.07	3.691	109.629	4,24	3,48	4.649	3.819	8.468	HF 8	83	Mts M+Jw+Cgm Dijkman-ter Mors	Ruurlo
Ida 71	Stadel	11	14.00	3.747	109.538	4,11	3,43	4.506	3.753	8.259	HF 7MRY1	86	Vof Wentink	Wynbergen
Nieuwb. Minke 360	New Ronald	11	14.03	3.744	109.509	3,74	3,10	4.097	3.398	7.495	HF 8	84	V.O.F. Gussinklo	Heelweg
Gerry 27	Pericles	10	12.03	3.204	109.485	4,51	3,42	4.933	3.749	8.682	HF 7MRY1	81	Vof Harenberg-de Vries	Toldyk
Liza 40	Beautiful	9	12.01	3.082	109.348	3,85	3,22	4.208	3.526	7.734	HF 8	0	E.J. Albers Twello	Drempt
Hardstee Marcelle 17	Acrobaat	12	15.02	4.151	109.304	3,86	3,39	4.219	3.710	7.929	HF 6MRY1	79	Vof Harenberg-de Vries	Toldyk
Terkuis Amalia 11	Liza's Caveman	14	17.00	4.360	108.636	5,26	3,78	5.716	4.102	9.818	MRY4HF 4	82	Melkveebedrijf Terkuis	Laag Keppel
Geertje 55	Black Price	8	12.09	3.448	108.144	4,18	3,14	4.518	3.394	7.912	HF 8	86	H B J Wopereis	Lichtenvoorde
Jeanet 3	Cash	8	11.02	2.947	108.086	4,15	3,16	4.486	3.418	7.904	HF 8	86	Vof den Hartog	Lathum
Klaske 94	Bernard	11	15.02	3.999	108.080	4,43	3,71	4.783	4.009	8.792	HF 8	0	Poodt EHG en EWM	Etten Gld
Grada 41	Spirando	10	14.01	3.806	107.659	4,21	3,31	4.537	3.562	8.099	HF 8	82	Melkveebedrijf Hilhorst	Hummelo
Wietske 101	Sneeky	9	13.07	3.499	107.587	3,69	3,15	3.974	3.388	7.362	HF 8	0	Mts Hj+Gj Doornink-Hartemink	Silvolde
Marja 29	Archibald	10	13.01	3.449	107.518	4,45	3,58	4.783	3.845	8.628	HF 8	0	Mts Jansen-van Haeren	Zieuwent
Greet 022	Proud	13	16.00	3.953	107.483	4,68	3,44	5.026	3.701	8.727	HF 8	84	Leijzer Veeteeltbedrijf	Etten Gld
Nieuwb. Mies 243	Win 395	8	10.11	2.634	107.385	3,61	3,12	3.873	3.347	7.220	HF 8	85	V.O.F. Gussinklo	Heelweg
Doortje	Kian	8	12.07	3.241	107.057	4,25	3,31	4.554	3.543	8.097	HF 7MRY1	82	Mts Harkink-Sleumer	Lochem
Una 51	Starleader	9	14.06	3.964	107.023	4,26	3,33	4.559	3.561	8.120	HF 8	0	Mts Gosselink	Silvolde
Pietje 108	Chassee	9	11.08	3.069	106.934	4,27	3,41	4.562	3.647	8.209	HF 8	0	G.J.H. te Velthuis en I.P. te Velthuis-Hermsen	Geesteren Gld
Ceciel 9	Bobstar 50	11	14.11	3.967	106.780	4,94	3,72	5.271	3.972	9.243	HF 6MRY1	79	G A J Hettelaar	Megchelen
Alie 76	Future	9	11.10	3.084	106.741	4,23	3,46	4.510	3.690	8.200	HF 7FH 1	0	Mts Jansen-van Haeren	Zieuwent
Marja 37	Support	8	11.10	3.193	106.707	3,74	3,04	3.993	3.239	7.232	HF 8	88	F J M Kroets	Gaanderen
Doutje 205	Proud	10	13.06	3.515	106.685	4,69	3,53	5.004	3.770	8.774	HF 8	0	Leemreize J.W.F. en Bonekamp G.L.	Gaanderen
Johanna 40	Walda Ceres	11	17.00	4.623	106.023	5,07	3,71	5.377	3.934	9.311	HF 8	0	Mts Gosselink	Silvolde
Bloemena Elsje 41	Lemmer	12	13.11	3.772	105.625	4,27	3,46	4.513	3.659	8.172	HF 8	0	Mts. Hofman	Borculo
Monica 5	Sjoerd 58	7	13.02	3.516	105.376	4,28	3,29	4.510	3.469	7.979	HF 8	78	Ejt Spaan	Duiven
Jannie 10	December	8	11.04	2.966	105.273	3,89	3,16	4.095	3.329	7.424	HF 8	83	Ejt Spaan	Duiven
Berendien 55	Koenig	10	12.09	3.394	105.254	4,33	3,34	4.555	3.511	8.066	HF 7MRY1	0	Mts Roerdink Tiessink	Vorden
Dika 4277	Archibald	11	12.10	3.242	105.228	4,67	3,76	4.916	3.956	8.872	HF 8	80	Mts Walvoort-Beltman	Geesteren Gld
Josefien 32	Stadel	9	12.08	3.340	105.166	4,15	3,52	4.369	3.707	8.076	HF 8	84	Mts Harkink-Sleumer	Lochem
Sonja 2505	Stadel	12	15.03	3.806	104.980	5,19	3,72	5.451	3.906	9.357	HF 7MRY1	84	Melkveebedrijf van den Berg	Olburgen
Johanna 250	Future	8	12.01	3.080	104.880	4,29	3,44	4.495	3.604	8.099	HF 8	0	J A en G J Fokkink-Luesink	Silvolde
Bertha 4299	Superior	8	11.04	2.960	104.802	4,26	3,47	4.468	3.639	8.107	HF 8	84	Mts Wam+Cbwm Giesen-Bus	Vethuizen
Hilda 43	Beejee Royal	11	15.02	3.999	104.516	4,82	3,59	5.037	3.757	8.794	HF 8	0	J M M Jansen	Baak
Ss Anna 21	Olympic	7	10.01	2.579	104.482	3,76	3,28	3.928	3.429	7.357	HF 8	86	Mts HJS +JTM Steverink-Raben	Silvolde
Evertje 163	Cassanova	10	12.11	3.377	104.470	4,35	3,50	4.547	3.659	8.206	HF 8	85	F.T. en M.H.J.B. Diersen-Roelofs	Varsselder
Josefien 26	Stadel	9	13.04	3.657	104.449	4,61	3,43	4.812	3.585	8.397	HF 8	85	Mts Harkink-Sleumer	Lochem
Marina 188	Lord Lily	7	12.07	3.200	104.402	4,33	3,40	4.523	3.554	8.077	HF 8	0	Mts Boom-Kamp-Morsink	Neede
Ansje 98	Stadel	9	13.07	3.765	104.354	4,84	3,72	5.055	3.878	8.933	HF 7MRY1	0	Mts Roerdink Tiessink	Vorden
Netje 45	Chrissy	8	11.11	3.056	104.164	3,82	3,49	3.978	3.638	7.616	HF 8	84	Vof Gross-Bolting	Megchelen
Johanna 236	Laurenzo 2	9	12.04	3.227	104.062	4,38	3,54	4.563	3.683	8.246	HF 8	0	J A en G J Fokkink-Luesink	Silvolde
Marga 487		11	13.06	3.496	104.032	5,24	3,64	5.451	3.787	9.238	HF 4ONB3	0	A H B M Roelofs	Voorst/Oude IJssel
Klara 21	Design	8	11.00	2.908	103.821	4,18	3,30	4.335	3.425	7.760	HF 8	80	Mts PHW+EAHM+R+J Geurtsen-Arink	Ruurlo
Hol-Stiens 8	Dustin	10	13.03	3.580	103.452	4,94	3,81	5.108	3.943	9.051	HF 8	85	Mts A+T+R Hulshof-Pape	Lievelde
Terkuis Amalia 24	Stadel	12	14.11	3.654	103.433	4,71	3,54	4.874	3.659	8.533	HF 6MRY2	81	Melkveebedrijf Terkuis	Laag Keppel
Annie 107	Jazana	10	11.10	3.072	103.356	3,40	3,15	3.513	3.259	6.772	MON4HF 4	0	Gjw en Hj Mombarg	Vorden

Koe	Vader	pariteit	lftd	dagen	kg melk	% vet	% eiwit	kg vet	kg eiwit	vet-/eiwit	rasbalk	AV	Eigenaar	Plaats
Remie 797	W-H Ritale	11	14.01	3.669	103.260	3,50	3,33	3.619	3.434	7.053	HF 8	80	Vof Ajm&Bejm Venhoeven-Franken	Azewyn
Bernadet 40	Rcm	10	12.03	3.138	103.015	3,82	3,17	3.935	3.263	7.198	HF 8	79	G T Colenbrander	Silvolde
Roza 394	Stadel	9	12.06	3.302	102.916	4,67	3,75	4.810	3.864	8.674	HF 8	84	Melkveebedrijf Berendsen VOF	Sinderen
Annie	Chrissy	11	12.08	3.260	102.903	3,72	3,41	3.827	3.511	7.338	HF 8	79	Mts. Wenting-Otten	Megchelen
Jeltje 4475	Turlupin	8	11.10	3.022	102.781	3,99	3,46	4.104	3.560	7.664	HF 8	0	AFM ten Vregelaar C.V.	Haaksbergen
Annelies 4357	Harry	8	11.09	3.122	102.780	3,99	3,64	4.099	3.741	7.840	HF 8	0	Mts Walvoort-Beltman	Geesteren Gld
Lowland Maria 1		8	13.00	3.489	102.776	3,86	3,44	3.964	3.537	7.501	HF 4ONB4	82	Melkveebedrijf Wieggers	Marienvelde
Pietje 36	Grandprix	9	11.01	2.809	102.496	4,18	3,57	4.288	3.657	7.945	HF 8	85	M J Verhoeven	Beek Montferland
Geertruida 191	Birbo	10	11.09	3.059	102.331	4,04	3,47	4.136	3.554	7.690	HF 8	83	Vof Banning-Krabbenborg	Marienvelde
Ss Mareile 95	Cash	11	14.07	3.530	101.821	4,38	3,50	4.461	3.568	8.029	HF 8	81	Mts Arends-Gaikhorst	Vierakker
Chantal 9	Laurenzo 2	9	13.04	3.439	101.688	4,25	3,31	4.319	3.366	7.685	HF 8	84	Ejt Spaan	Duiven
Randy 19	Spiceman	8	12.03	3.116	101.617	4,53	3,44	4.608	3.495	8.103	HF 7MRY1	0	Mts Jansen-van Haeren	Zieuwent
Toos 25	Swamo Jewel	7	11.06	3.007	101.586	3,53	3,20	3.584	3.248	6.832	HF 8	0	Mts Bruins G.G.M. en Bruins Ambting H.P.M.E.	Netterden
Bieshorst Angie 2007	Classic	7	9.06	2.375	101.464	3,57	3,32	3.622	3.369	6.991	HF 8	0	Vof Luesink Zelhem	Halle
Boudientje 167	Palmer	10	13.05	3.541	101.396	4,44	3,41	4.499	3.458	7.957	HF 8	81	Mts. J.W. + G.T.J. en A.H. Berendsen	Halle
Afke 29	Pagode	9	11.07	2.878	101.369	3,63	3,47	3.679	3.522	7.201	HF 8	79	Mts Arends-Gaikhorst	Vierakker
Joke 26	Bingo	7	11.07	3.097	101.329	4,09	3,37	4.149	3.418	7.567	HF 8	0	B.H.M. Klein Ikink	Vragender
Lammie 38	Thonios	9	11.00	2.865	101.097	4,03	3,38	4.074	3.413	7.487	HF 8	0	Dlm ten Have	Silvolde
Palerma 11	Nevada	9	11.09	3.011	100.995	4,15	3,48	4.194	3.519	7.713	HF 8	84	Melkveebedrijf van Schriek	Netterden
Bloemena Koerier's 10	Aduard	8	11.08	3.104	100.930	3,40	3,30	3.430	3.328	6.758	HF 8	0	Mts. Hofman	Borculo
Dora 85	Malcolm	8	11.06	2.996	100.906	3,96	3,23	3.999	3.259	7.258	HF 8	81	Mts. J.W. + G.T.J. en A.H. Berendsen	Halle
Bertha 4274	Ramos	9	12.01	3.208	100.856	4,57	3,18	4.612	3.207	7.819	HF 8	83	Mts Wam+Cbwm Giesen-Bus	Vethuizen
Sasja 12	Stadel	11	14.00	4.078	100.809	4,03	3,61	4.059	3.641	7.700	HF 7MRY1	0	Mts J+I+M Tiemessen-Menting	Stokkum
Dina 393	Future	9	11.05	2.980	100.773	4,53	3,69	4.562	3.723	8.285	HF 8	83	Vof Luesink Zelhem	Halle
Bea 88	Cash	9	12.08	3.470	100.697	4,31	3,37	4.341	3.398	7.739	HF 7MRY1	82	J W Abbink	Vorden
Martha 16	Mateo	10	13.01	3.329	100.452	3,85	3,03	3.866	3.041	6.907	HF 7ONB1	78	Mts Hwm+Emj Geven-Snelting	Breedenbroek
Jeanet 2	Archibald	10	12.04	3.241	100.360	3,93	3,47	3.943	3.480	7.423	HF 8	83	Vof den Hartog	Lathum
Gerarda 207	Sunny Boy	10	11.11	3.049	100.286	4,84	3,43	4.850	3.439	8.289	HF 8	0	Mts Boom-Kamp-Morsink	Neede
Leyden Rhienderen	Win 395	8	11.03	3.000	100.248	3,93	3,34	3.944	3.352	7.296	HF 8	0	B.J. Fokkink	Lochem
Mohoeve Sonni 254	Optimist	8	11.00	2.842	100.234	4,05	3,37	4.064	3.374	7.438	HF 8	86	LHA + M Blikman-Weernink	Ruurlo
Gretha 67	Manager	10	12.06	3.315	99.991	4,16	3,49	4.158	3.492	7.650	FLV4HF 4	0	G J Veldhorst	Sinderen
Roza 19	Cello	9	13.06	3.599	99.902	4,80	3,59	4.792	3.587	8.379	HF 8	80	Fjm Pothoff	Silvolde
Marga 13	Stadel	11	14.05	3.973	99.705	4,59	3,48	4.581	3.473	8.054	HF 7MRY1	80	Mts A+M te Fruchte-te Braak	Beltrum
Frieda 51	Bingo	8	11.08	3.113	99.541	4,93	3,72	4.906	3.704	8.610	HF 8	75	Mts PHW+EAHM+R+J Geurtsen-Arink	Ruurlo
Anna 249	Drifty	10	13.06	3.602	99.273	3,93	3,34	3.897	3.318	7.215	HF 8	0	H+F+I+S Simmes	Netterden
Ria 82	Reno	7	10.10	2.880	99.246	3,87	3,29	3.843	3.268	7.111	HF 7MRY1	80	Mts ten Arve	Ruurlo
Maureen 7	Laurenzo 2	11	13.06	3.487	99.234	4,62	3,39	4.581	3.363	7.944	HF 7MRY1	0	Poodt EHG en EWM	Etten Gld
Marjan 8	Lima	11	12.11	3.053	99.184	3,80	3,32	3.767	3.291	7.058	HF 5ONB2	0	Firma van der Linden	Kilder
Neeltje 282	Matchpoint	9	12.01	3.100	99.180	4,29	3,35	4.259	3.320	7.579	HF 8	80	B H G Bosker	Groenlo
Toosje 63	Reno	7	11.00	2.906	98.809	4,02	3,51	3.972	3.465	7.437	HF 8	83	Mts ten Arve	Ruurlo
Andora 16	Kirby	9	12.04	2.985	98.777	3,85	3,39	3.803	3.347	7.150	HF 7MRY1	84	VOF De Braak	Laag Keppel
Hester Ps	Punk Sierra	10	11.10	2.952	98.600	3,99	3,46	3.936	3.414	7.350	HF 8	82	A F Tijhuis	Terborg
Antje 22	Archibald	8	12.06	3.713	98.421	4,88	3,36	4.805	3.305	8.110	HF 6ONB2	0	Mts Ej+Gh Eggink	Vorden
Rinkoms Ida 17	Spock	9	12.01	3.137	98.220	4,13	3,51	4.058	3.447	7.505	HF 8	0	E G J Borkus	Kilder
Ilse 207	Grandprix	10	13.00	3.431	97.944	4,76	3,54	4.661	3.470	8.131	HF 8	80	Mts A+M te Fruchte-te Braak	Beltrum
Tine	Future	8	11.10	3.217	97.921	4,26	3,43	4.171	3.360	7.531	HF 8	84	Melkveebedrijf Oonk	Winterswyk Miste
Pietje 131	Birbo	9	12.04	3.028	97.910	3,76	3,44	3.680	3.370	7.050	HF 8	85	Vof Banning-Krabbenborg	Marienvelde
Gonda 756	Lightning	9	11.08	2.748	97.691	3,83	3,27	3.737	3.195	6.932	HF 8	82	Mts J+G V Niersen-Hettinga	Azewyn

Koe	Vader	pariteit	lftd	dagen	kg melk	% vet	% eiwit	kg vet	kg eiwit	vet-/eiwit	rasbalk	AV	Eigenaar	Plaats
Bontje 4197	Jasper Wh	11	12.09	3.333	97.543	4,35	3,43	4.247	3.346	7.593	HF 7MRY1	0	Mts Walvoort-Beltman	Geesteren Gld
Wies 40	Kirby	8	11.06	2.929	97.536	3,81	3,46	3.713	3.378	7.091	HF 8	0	B.H.M. Klein Ikink	Vragender
Bertha 151	Dustin	8	12.11	3.495	97.504	4,45	3,85	4.337	3.755	8.092	HF 8	77	Melkveebedrijf Hilhorst	Hummelo
Josefien 12	Grandprix	8	11.09	3.080	97.481	4,62	3,38	4.506	3.292	7.798	HF 8	87	VOF De Braak	Laag Keppel
Ss Lijsje 133	Olympic	8	10.00	2.429	97.340	3,52	3,26	3.427	3.169	6.596	HF 8	82	Mts HJS +JTM Steverink-Raben	Silvolde
Marie 118	Bingo	8	10.10	2.829	97.127	3,96	3,38	3.850	3.283	7.133	HF 8	0	H H B Wiltink	Toldyk
Jasmyn 10	Creylo	11	12.08	3.203	97.039	4,41	3,49	4.280	3.383	7.663	HF 5MON2	78	Mts. R+A Gerritsen	Kilder
Rebekka 4934	Okendo	9	10.09	2.663	96.865	3,61	3,05	3.497	2.959	6.456	HF 7BS 1	0	HTJ + JHJ Gunnewijk	Beltrum
Martha 35	Slogan	9	13.05	3.601	96.762	4,15	3,32	4.015	3.213	7.228	HF 8	80	B E Wagenvoort	Vorden
Peggy 34	Proud	11	14.02	3.605	96.465	4,57	3,36	4.405	3.237	7.642	HF 8	0	de Grote Kroeze VOF	Silvolde
Mia 38	Altaguido Red	9	13.07	3.422	96.448	4,77	3,32	4.604	3.198	7.802	HF 8	0	VOF Walvoort-Roozegaarde	Zelhem
Bloemena Qg Sandi Red 5	Albert	9	12.11	3.479	96.249	4,23	3,43	4.072	3.300	7.372	HF 8	0	Mts. Hofman	Borculo
Sjaantje 73	Accoord	9	11.06	3.056	96.244	4,44	3,35	4.270	3.224	7.494	HF 8	0	H B J Wopereis	Lichtenvoorde
Prinses 171		11	12.10	3.348	96.178	4,07	3,40	3.912	3.269	7.181	HF 4ONB4	82	L G J+A W Pennings-Grevers	Breedenbroek
Petra 3	Progetto	9	11.02	2.841	95.948	4,00	3,44	3.838	3.298	7.136	HF 7MRY1	88	Vof den Hartog	Lathum
Hoenh Pietje 25	Kian	10	11.09	3.016	95.896	4,42	3,59	4.240	3.438	7.678	HF 6MRY2	0	Mts Wjm+Am Janssen-ten Velde	Toldyk
Wibra	Olympic	7	9.00	2.346	95.861	3,72	3,27	3.562	3.134	6.696	HF 8	84	VOF Garritsen en Garritsen-Keuper	Steenderen
Isabelle	Lentini	10	12.10	3.234	95.794	4,02	3,45	3.855	3.306	7.161	HF 8	82	Melkveebedrijf Terkuis	Laag Keppel
Leonoor 34	Canvas	7	10.04	2.681	95.673	4,06	3,46	3.887	3.314	7.201	HF 8	82	G A J Hettelaar	Megchelen
Gerdien 45	Orcival	7	11.01	2.932	95.638	3,87	3,57	3.705	3.412	7.117	HF 8	0	Mts Wjm+Am Janssen-ten Velde	Toldyk
Beeke 22	Proud	9	12.06	3.307	95.537	3,88	3,03	3.707	2.891	6.598	HF 8	83	J T J Theunissen	Etten Gld
Johanna 172	Nevada	9	11.09	2.938	95.500	4,64	3,43	4.428	3.280	7.708	HF 7BS 1	80	Gjm+Chjm Klein Goldewijk	Zieuwent
Sonja 54		13	14.00	3.629	95.493	3,93	3,49	3.753	3.328	7.081	HF 4ONB3	78	P.A.M. Poelhuis	Eibergen
Una 58	Design	10	12.10	3.442	95.428	4,66	3,71	4.443	3.539	7.982	HF 8	0	Mts Gosselink	Silvolde
Bruninkweerd Noran	Osmond	11	12.11	3.353	95.294	4,61	3,62	4.392	3.451	7.843	HF 8	79	Mts Arends-Gaikhorst	Vierakker
Trientje 236	Cello	10	12.10	3.441	95.270	4,36	3,67	4.158	3.497	7.655	HF 8	0	H+F+I+S Simmes	Netterden
Sjaan 189	Hugo	7	11.00	2.735	95.162	4,53	3,49	4.307	3.322	7.629	HF 8	77	Dlm ten Have	Silvolde
Wietske 112	Atrium	9	11.08	3.037	95.151	3,95	3,42	3.760	3.250	7.010	HF 8	0	A T J M Hooijman	Azewijn
De Biele Lenchen 7028	Win 395	8	10.03	2.613	95.129	4,46	3,40	4.243	3.230	7.473	HF 8	81	Mts Hg+M+Th Wagenvoort-Neerlaa	Vorden
Bieshorst Sorgette 2006	Darwin	7	9.10	2.474	95.128	4,43	3,60	4.212	3.425	7.637	HF 7ONB1	0	Vof Luesink Zelhem	Halle
Hommelink Gertine 33	Izara-Jb	7	9.05	2.377	94.988	3,79	3,29	3.597	3.126	6.723	MON4HF 4	79	Mts A+T+R Hulshof-Pape	Lievelde
Dianne 19	Silly Boy	10	12.02	3.180	94.944	4,32	3,35	4.102	3.179	7.281	HF 8	82	V.O.F. Schepers-Mulderije	Hengelo Gld
Hietveld 518	Stadel	13	15.08	3.966	94.778	4,61	3,35	4.370	3.172	7.542	HF 8	0	Mts Pardijs-Harmsen	Zutphen
Sonja	Akron	7	10.02	2.517	94.691	4,66	3,31	4.414	3.130	7.544	HF 8	83	M. Jolink	Doetinchem
Pietje 245	Esquiri	8	10.05	2.626	94.685	3,82	3,36	3.621	3.184	6.805	HF 8	82	Gww+Km Seesink-Giesen	Angerlo
Puk 81	Evan	9	12.07	3.254	94.636	4,69	3,46	4.438	3.279	7.717	HF 8	0	H G Oldenhave	Doetinchem
Erna 113	Archibald	10	13.02	3.444	94.579	4,32	3,55	4.086	3.353	7.439	HF 8	0	E A H Hillebrand	Doetinchem
Sietske 4	Laurenzo 2	9	11.04	2.778	94.489	3,84	3,22	3.628	3.042	6.670	HF 8	82	M. Jolink	Doetinchem
Fetje 101	Archibald	10	17.07	4.018	94.468	4,63	3,54	4.376	3.344	7.720	HF 7FH 1	0	Mts Ram+Aw Banning-Meinen	Zeddam
Vivian	Lucky Mike	7	9.07	2.557	94.298	4,04	3,50	3.807	3.305	7.112	HF 8	86	VOF Garritsen en Garritsen-Keuper	Steenderen
Rosalie	Breakout	8	11.00	2.886	94.260	4,20	3,46	3.955	3.258	7.213	HF 8	0	G J Rossel	Vierakker
Cindy	Nevada	9	11.00	2.814	94.236	4,38	3,41	4.129	3.211	7.340	HF 8	86	M. Jolink	Doetinchem
Romy	Reuben	10	14.10	3.841	94.158	4,61	3,49	4.339	3.290	7.629	HF 6MRY2	82	G A J Hettelaar	Megchelen
Joke 89	Stefan	8	10.02	2.562	94.050	4,07	3,35	3.825	3.148	6.973	HF 8	0	H B J Wopereis	Lichtenvoorde
Keupershof Beatrijs	Taco	9	11.01	2.766	94.032	4,08	3,33	3.839	3.130	6.969	HF 8	0	Mts Hj+McJ Middelbrink-Steenhof	Megchelen
Esthele 8	Jerigo	9	12.04	3.357	93.895	4,94	3,51	4.634	3.292	7.926	HF 8	81	Mts A.J. en L. Mennink-Olthof	Vorden
Jantje 109	Orleans	11	13.07	3.379	93.819	4,16	3,48	3.905	3.268	7.173	MON4HF 4	0	VOF Wolsink-Wossink	Halle
Gretha 11	Brandus	6	10.09	2.758	93.765	3,82	3,41	3.584	3.201	6.785	HF 4FH 2	0	Mts. Berenbroek	Haaksbergen

Koe	Vader	pariteit	lftd	dagen	kg melk	% vet	% eiwit	kg vet	kg eiwit	vet-/eiwit	rasbalk	AV	Eigenaar	Plaats
Sanka 39	Major	10	11.07	2.990	93.678	4,33	3,60	4.058	3.370	7.428	HF 8	82	J T J Theunissen	Etten Gld
Silky 21	Chassee	7	9.07	2.417	93.536	3,46	3,23	3.237	3.025	6.262	HF 8	0	Melkveebedrijf Hilhorst	Hummelo
Reny 1	Pericles	9	10.11	2.850	93.429	4,43	3,52	4.141	3.289	7.430	HF 6MRY2	83	G A J Hettelaar	Megchelen
Trijntje	Lucky Mike	8	10.00	2.613	93.354	4,32	3,38	4.035	3.157	7.192	HF 8	77	VOF Garritsen en Garritsen-Keuper	Steenderen
Bertha 37	Sielo	7	12.08	3.246	93.308	4,23	3,40	3.949	3.177	7.126	HF 8	82	G T Colenbrander	Silvolde
Marietje 21	Breakout	8	12.00	3.173	93.230	5,15	3,87	4.799	3.612	8.411	HF 8	83	V.O.F. Schepers-Mulderije	Hengelo Gld
Lena 37	Hugo	9	11.08	2.988	93.180	3,75	3,40	3.495	3.172	6.667	HF 8	85	J T J Theunissen	Etten Gld
Tilda	Contender	8	10.03	2.734	93.177	4,57	3,51	4.262	3.271	7.533	HF 8	79	VOF Garritsen en Garritsen-Keuper	Steenderen
Biele Lenchen 6911	Letreil	9	12.01	3.167	93.084	4,34	3,55	4.036	3.302	7.338	HF 8	78	Mts Hg+M+Th Wagenvoort-Neerlaa	Vorden
Sonja 32	Kian	6	11.08	3.050	93.023	5,00	3,64	4.650	3.384	8.034	HF 7MRY1	84	J W Abbink	Vorden
Mohoeve Sonni 272	Goldwyn	7	10.05	2.748	92.936	4,43	3,39	4.115	3.155	7.270	HF 8	86	LHA + M Blikman-Weernink	Ruurlo
Nieuwb. Mies 202	Nieuwb. Masc	9	13.01	3.346	92.785	4,54	3,34	4.209	3.100	7.309	HF 8	84	V.O.F. Gussinklo	Heelweg
Geertje 68	Grover	7	11.06	3.121	92.723	4,22	3,34	3.916	3.095	7.011	HF 8	81	VOF Groot Zevert-Klein Falckenborg	Beltrum
Maxsiem	Perry	10	13.00	3.441	92.652	4,55	3,67	4.220	3.404	7.624	HF 6MRY2	80	G H J Buevink	Zelhem
Steegink Sientje 78	Marmax Rf	7	10.03	2.531	92.627	4,16	3,67	3.856	3.395	7.251	HF 8	90	Melkveebedrijf van den Berg	Olburgen
Hedwig	Kian	9	11.10	3.051	92.576	4,43	3,44	4.102	3.187	7.289	HF 6MRY1	82	H W Reintjes	Vorden
Margje 78	Bobcat	9	10.11	2.801	92.563	4,10	3,37	3.793	3.116	6.909	HF 8	76	VOF Lucassen	Didam
Tjesje 68	Kirby	10	11.08	3.025	92.559	4,28	3,57	3.957	3.307	7.264	HF 8	82	F J M Kroets	Gaanderen
Sonja 46	Kian	8	11.10	3.163	92.477	5,33	3,96	4.932	3.665	8.597	HF 7MRY1	87	J B Klein Wassink & I M H Alefs	Ruurlo
Jantje 155	Lord Bailey	6	11.07	3.122	92.463	4,47	3,66	4.135	3.387	7.522	HF 8	86	G T Colenbrander	Silvolde
Wijntje 185	Breakout	8	10.09	2.822	92.384	4,91	3,36	4.538	3.108	7.646	HF 8	0	H B J Wopereis	Lichtenvoorde
Jantje 138	Ronald-Jan	9	13.02	3.387	92.358	4,11	3,48	3.800	3.216	7.016	HF 8	84	G T Colenbrander	Silvolde
Anna Andersom	Lightning	8	13.00	3.204	92.291	4,05	3,58	3.738	3.301	7.039	HF 6MRY2	0	G L Boenink	Zelhem
Spieker Gretha 179	Goldstar	10	12.02	3.055	92.263	3,76	3,36	3.471	3.104	6.575	HF 8	81	V.O.F. Obelink Jan.	Halle
Berlinda 32	Cash	9	11.08	2.907	92.174	4,27	3,27	3.938	3.013	6.951	HF 8	80	V.O.F. Schepers-Mulderije	Hengelo Gld
Hentje 86	Stadel	8	11.02	2.791	92.106	4,49	3,50	4.133	3.225	7.358	HF 7MRY1	82	Vof de Steenoven	Hummelo
Cobie 31	Fitlist	8	10.07	2.685	92.096	4,73	3,60	4.359	3.315	7.674	HF 8	81	Vof Hoegen	Azewyn
Hommelink Ida 119	Alexander	6	9.02	2.324	92.071	3,85	3,50	3.545	3.224	6.769	HF 8	77	Mts A+T+R Hulshof-Pape	Lievelde
Sophie	Major	9	10.11	2.894	91.972	3,97	3,47	3.650	3.190	6.840	HF 8	85	VOF Garritsen en Garritsen-Keuper	Steenderen
Gartnerin 50	Kian	7	12.02	3.355	91.967	4,74	3,67	4.363	3.379	7.742	HF 7MRY1	0	R H M Papen	Harreveld
Ni'Jbrook Juritta 26	Dustin	9	11.04	2.827	91.967	3,90	3,44	3.586	3.164	6.750	HF 8	0	Ni'jbrook Melkveebedrijf	Lichtenvoorde
Marina 201	Starleader	9	11.00	2.798	91.962	4,08	3,36	3.755	3.090	6.845	HF 8	0	Mts Boom-Kamp-Morsink	Neede
Jeltje 826	Merlot	10	12.01	3.205	91.835	4,57	3,63	4.193	3.337	7.530	HF 8	83	Vof de Leemhorst	Aalten
Hommelink Fries 15	Breakout	8	11.01	2.852	91.502	4,40	3,72	4.027	3.407	7.434	HF 8	79	Mts A+T+R Hulshof-Pape	Lievelde
	Future	8	10.10	2.707	91.465	4,09	3,47	3.742	3.175	6.917	HF 7ONB1	0	Melkveebedrijf Winters	Terborg
Kittie 98	Future	9	11.04	2.962	91.395	4,17	3,70	3.810	3.380	7.190	HF 8	82	G F A Peters	Didam
Boudientje 118	Bingo	10	11.10	3.060	91.204	5,05	3,68	4.607	3.358	7.965	HF 8	0	B.H.M. Klein Ikink	Vragender
Johanna 183	Coaster	8	10.04	2.489	91.179	4,15	3,48	3.788	3.171	6.959	HF 8	80	Gjm+Chjm Klein Goldewijk	Zieuwent
Kaatje 52	Bongo	11	14.01	3.686	91.164	4,71	3,65	4.297	3.324	7.621	HF 8	0	H+F+I+S Simmes	Netterden
Connie 23	Stadel	11	14.04	3.493	91.104	4,34	3,47	3.954	3.162	7.116	HF 6MRY2	83	Melkveebedrijf Berendsen VOF	Sinderen
Tavc Diana	Dawson	7	12.05	3.322	90.757	4,38	3,66	3.976	3.325	7.301	HF 8	81	T A van Cappellen	Zelhem
Welsink Wiebergje 201	Rafael	8	10.09	2.726	90.709	4,97	3,67	4.504	3.325	7.829	HF 8	82	Mts. J.W. + G.T.J. en A.H. Berendsen	Halle
Elsje 43	Rembrandt	8	10.02	2.468	90.639	4,10	3,09	3.712	2.799	6.511	HF 8	0	Mts Boom-Kamp-Morsink	Neede
Anky	Lima	10	12.01	3.141	90.631	4,01	3,54	3.633	3.207	6.840	MRY4HF 4	79	H W Reintjes	Vorden
Elena	Daan	9	11.11	2.917	90.611	4,07	3,36	3.692	3.046	6.738	HF 6MRY2	74	Mts Jm+Atm Huitink-Steverink	Gaanderen
Alice 55	Grandprix	9	12.02	3.149	90.584	4,56	3,72	4.129	3.369	7.498	HF 8	86	Vof Hoegen	Azewyn
Boukje 22	Win 395	8	11.01	2.939	90.521	4,02	3,31	3.640	2.998	6.638	HF 8	78	Aww en Mj Keuper	Megchelen
Jantje 40	Proud	10	12.01	3.107	90.470	4,06	3,10	3.669	2.807	6.476	HF 8	80	FGM Kaalberg	Etten Gld

naam	woonplaats	aantal koeien	leeftijd in dagen	dagen droog	productie dagen	kg melk	% vet	% eiwit	kg vet	kg eiwit	kg vet + kg eiwit	kg melk / dag	aantal lactaties	aantal melkingen
BAG&JBMJ Lubbers-Scholten	Silvolde	6	3.020	282	1.916	63.357	3,85	3,42	2.439	2.169	4.608	33,1	4,8	2
Gjm+Chjm Klein Goldewijk	Zieuwent	13	2.783	276	1.678	56.579	4,30	3,44	2.431	1.948	4.379	33,7	5,6	9
T A van Cappellen	Zelhem	3	2.857	211	1.880	55.331	4,38	3,62	2.422	2.004	4.426	29,4	4,0	2
J M M Jansen	Baak	12	2.934	309	1.863	51.795	4,44	3,55	2.298	1.838	4.136	27,8	5,3	2
Mts Hg+M+Th Wagenvoort-Neerlaa	Vorden	16	2.572	240	1.616	51.055	4,20	3,43	2.146	1.751	3.897	31,6	4,6	9
Mts PHW+EAHM+R+J Geurtsen-Arink	Ruurlo	17	2.694	235	1.692	50.929	4,52	3,55	2.300	1.806	4.106	30,1	4,9	2
De Grote Migchelt	Sinderen	5	2.591	192	1.560	50.400	3,98	3,47	2.008	1.751	3.759	32,3	4,0	2
Vof Harenberg-de Vries	Toldyk	21	2.989	280	1.903	50.204	4,26	3,45	2.138	1.730	3.868	26,4	5,9	2
Mts Ram+Aw Banning-Meinen	Zeddam	7	4.467	333	2.316	49.753	4,80	3,64	2.387	1.809	4.196	21,5	6,3	2
Ejt Spaan	Duiven	15	2.958	265	1.812	49.605	4,45	3,44	2.208	1.706	3.914	27,4	4,5	2
Mts Boom-Kamp-Morsink	Neede	11	2.474	270	1.467	48.086	4,23	3,32	2.035	1.598	3.633	32,8	4,5	2
Poodt EHG en EWM	Etten Gld	16	2.800	248	1.712	47.796	4,44	3,57	2.124	1.706	3.830	27,9	4,9	2
Dlm ten Have	Silvolde	21	2.544	254	1.509	47.638	4,47	3,49	2.130	1.663	3.793	31,6	4,8	2
H B J Wopereis	Lichtenvoorde	14	2.566	229	1.519	46.764	4,36	3,43	2.041	1.605	3.646	30,8	4,6	9
Mts. Hofman	Borculo	8	2.484	236	1.560	45.451	3,70	3,58	1.680	1.627	3.307	29,1	4,4	2
Mts Roerdink Tiessink	Vorden	13	2.578	175	1.627	45.398	4,37	3,54	1.983	1.608	3.591	27,9	4,3	9
F.T. en M.H.J.B. Diersen-Roelofs	Varsselder	25	2.499	248	1.479	45.318	4,27	3,55	1.937	1.608	3.545	30,6	4,6	2
Mts M+Jw+Cgm Dijkman-ter Mors	Ruurlo	7	2.454	227	1.501	44.980	4,74	3,59	2.130	1.614	3.744	30,0	4,7	2
VOF Garritsen en Garritsen-Keuper	Steenderen	18	2.245	175	1.334	44.514	4,24	3,42	1.889	1.524	3.413	33,4	4,2	9
V.O.F. Beulink	Hengelo Gld	26	2.374	242	1.347	44.218	4,34	3,61	1.921	1.595	3.516	32,8	4,3	2
JGM + MHM Bongers	Vethuizen	4	2.854	393	1.762	43.828	4,75	3,47	2.082	1.521	3.603	24,9	5,8	2
N P J Reymer	Zevenaar	21	2.551	201	1.567	43.721	4,44	3,67	1.939	1.604	3.543	27,9	4,6	9
Mts Hj+McJ Middelbrink-Steenhof	Megchelen	13	2.386	175	1.444	43.545	4,23	3,58	1.842	1.561	3.403	30,2	4,3	9
Melkveebedrijf Hilhorst	Hummelo	15	2.542	196	1.550	43.426	4,07	3,54	1.767	1.539	3.306	28,0	4,3	2
Vof Giesen	Azewijn	33	2.403	242	1.394	43.278	4,32	3,47	1.870	1.500	3.370	31,0	4,4	9
Mts A+T+R Hulshof-Pape	Lievelde	29	2.188	180	1.281	43.144	4,01	3,44	1.730	1.485	3.215	33,7	4,0	9
HWM+TJG Driessen-Hendriksen	Lengel	9	2.376	240	1.387	42.907	4,00	3,49	1.714	1.498	3.212	30,9	4,2	2
Melkveebedrijf Slotboom	Aalten	17	2.556	180	1.632	42.652	4,44	3,60	1.892	1.536	3.428	26,1	4,9	9
Vof den Hartog	Lathum	23	2.259	176	1.356	42.518	4,19	3,43	1.783	1.456	3.239	31,4	4,3	9
J W Abbink	Vorden	14	2.534	182	1.520	42.497	4,48	3,43	1.906	1.459	3.365	28,0	4,1	9
H W Reintjes	Vorden	14	2.569	256	1.539	42.046	4,47	3,52	1.881	1.481	3.362	27,3	5,1	9
E B+W H Kralemann-Rougoor	Gendringen	20	2.597	275	1.543	41.936	4,45	3,72	1.867	1.559	3.426	27,2	4,9	2
Mts Harkink-Sleumer	Lochem	11	2.423	303	1.425	41.480	4,36	3,53	1.809	1.466	3.275	29,1	4,4	2
Mts Jg+Ajt Remmelink-Eskes	Doetinchem	30	2.386	181	1.414	41.354	4,32	3,51	1.788	1.452	3.240	29,2	4,3	9
Mts A+M te Fruchte-te Braak	Beltrum	13	2.573	244	1.593	41.241	4,52	3,65	1.864	1.507	3.371	25,9	4,8	2
VOF Lucassen	Didam	16	2.415	210	1.456	41.210	4,51	3,47	1.859	1.430	3.289	28,3	4,4	2
AFM ten Vregelaar C.V.	Haaksbergen	16	2.325	182	1.342	41.157	4,39	3,50	1.807	1.442	3.249	30,7	4,1	2
G A J Hettelaar	Megchelen	20	2.436	240	1.454	40.610	4,56	3,58	1.851	1.453	3.304	27,9	4,2	2
B.H.M. Klein Ikink	Vragender	33	2.335	206	1.382	40.479	4,34	3,51	1.758	1.423	3.181	29,3	4,2	2
E A H Hillebrand	Doetinchem	14	2.541	292	1.480	40.383	4,44	3,57	1.793	1.443	3.236	27,3	4,5	2
B. G. M. Wensink	Doetinchem	15	2.442	208	1.469	40.353	4,35	3,52	1.755	1.421	3.176	27,5	4,1	2
Gww+Km Seesink-Giesen	Angerlo	29	2.240	175	1.295	40.245	4,52	3,63	1.821	1.461	3.282	31,1	4,0	2

Heeft u runderen voor de handel?
Bel 0544-351522

'FONS: VAN ALLE MARKTEN THUIS'

Fons Dijkman • Verdelingsweg 6 • 7263 SR Mariënvelde

Veehouder	Woonplaats	Aantal	Frame	Type	Uier	Benen	Bespiering	AV
Roodbont								
V.O.F. Beulink	Hengelo Gld	7	86,3	84,7	85,0	86,0		85,6
J B Klein Wassink & I M H Alefs	Ruurlo	6	84,2	84,0	82,8	83,3		83,7
Melkveebedrijf van den Berg	Olburgen	33	83,5	82,6	83,1	82,4		82,9
Vof den Hartog	Lathum	8	81,8	82,9	80,8	83,4		82,1
Melkveebedrijf H J Oonk	Winterswyk Miste	2	85,0	83,0	78,5	84,0		82,0
Vof Breunissen Silvolde	Silvolde	1	85,0	82,0	79,0	83,0		82,0
Vof Harenberg-de Vries	Toldyk	11	80,9	82,6	82,1	81,4		81,7
Mts ten Arve	Ruurlo	34	81,9	81,6	83,3	80,1		81,6
W.T.H.M. Roelofs C.V.	Voorst Gem Oude IJss	4	83,3	81,5	82,3	79,8		81,5
VOF De Braak	Laag Keppel	4	83,0	81,8	80,5	80,8		81,5
HWM+TJG Driessen-Hendriksen	Lengel	2	84,5	80,5	78,0	85,0		81,5
E B+W H Kralemann-Rougoor	Gendringen	22	80,9	81,5	81,8	81,5		81,4
Mts B+M Storkhorst-Rensing	Harreveld	11	80,4	80,3	82,0	82,5		81,1
V.O.F. Gussinklo	Heelweg	4	81,8	80,5	80,5	81,0		81,0
Mts Gj+B T Vrugt	Lengel	1	81,0	82,0	80,0	83,0		81,0
P F M Krebber	Zeddam	33	80,9	81,1	81,4	81,2		80,9
Melkveebedrijf Terkuis	Laag Keppel	55	80,8	82,0	80,1	80,3		80,7
VOF Schieven	Baak	17	80,6	81,8	79,9	81,4		80,7
Vof Wentink	Wynbergen	32	81,6	81,5	80,2	80,4		80,5
VOF Van Uum	Voorst Gem Oude IJss	23	81,1	81,3	80,0	80,6		80,5
Vof de Steenoven	Hummelo	10	79,2	80,5	81,1	82,0		80,5
Vof Frederiks-Tijhaar	Ellecom	32	80,4	81,1	79,4	81,3		80,3
A F Tijhuis	Terborg	27	78,0	80,6	79,9	83,0		80,2
Melkveebedrijf Berendsen VOF	Sinderen	21	82,0	82,6	79,1	80,2		80,2
A.J.M. Baks	Doetinchem	17	79,9	81,1	79,9	80,4		80,2
Mts B+H+R Hesse	Ellecom	17	80,4	80,3	79,5	81,1		80,2
Mts. Wenting-Otten	Megchelen	10	78,8	80,3	82,0	81,3		80,2
V.O.F. Schepers-Mulderije	Hengelo Gld	14	81,2	81,2	79,9	79,4		80,1
G A J Hettelaar	Megchelen	3	81,0	81,0	78,7	82,7		80,0
Mts B+B H Lammers-Kapper	Zutphen	2	80,5	77,5	80,5	80,0		80,0
W A J M Hendriksen	Wehl	2	79,5	82,0	80,5	79,0		80,0
Lokaal								
Mts. R+A Gerritsen	Kilder	1	84,0	85,0	83,0	79,0	82,0	83,0
Mts Gh+Gw Rutgers	Aalten	8	79,4	79,5	80,8	81,9	82,1	80,5
J.F. Siebes	Laag Keppel	1	81,0	78,0	77,0	83,0	82,0	79,0
Mts Massink-Evers	Zelhem	1	81,0	73,0	71,0	81,0	89,0	76,0

Veehouder	Woonplaats	Aantal	Frame	Type	Uier	Benen	Bespiering	AV
Zwartbont								
Mts. D.J. + J. Haijtink-Wichers	Lochem	9	84,0	84,4	86,3	85,4		85,3
V.O.F. Beulink	Hengelo Gld	3	85,7	85,7	86,7	83,3		85,3
Mts J K Seinhorst	Doetinchem	1	83,0	85,0	84,0	88,0		84,0
Mts B+M Storkhorst-Rensing	Harreveld	1	83,0	86,0	84,0	87,0		84,0
VOF Garritsen en Garritsen-Keuper	Steenderen	19	82,6	82,1	83,2	82,3		82,8
Melkveebedrijf H J Oonk	Winterswyk Miste	21	82,1	82,8	83,4	83,0		82,7
J B Klein Wassink & I M H Alefs	Ruurlo	11	81,0	82,5	83,2	82,5		82,5
BAG&JBMJ Lubbers-Scholten	Silvolde	11	83,3	81,8	81,6	81,5		82,0
Melkveebedrijf Berendsen VOF	Sinderen	3	84,3	81,3	79,3	84,3		81,7
Melkveebedrijf van den Berg	Olburgen	16	81,8	80,6	82,1	80,8		81,4
VOF De Braak	Laag Keppel	7	82,6	81,7	81,7	80,0		81,4
Vof den Hartog	Lathum	40	82,5	82,3	80,6	80,9		81,3
Vof Giesen	Azewijn	34	82,8	82,1	81,5	79,8		81,3
HR en MHM van Zadelhoff-Immink	Steenderen	10	81,8	80,2	80,7	81,6		81,3
Mts ten Arve	Ruurlo	8	82,8	82,3	83,6	78,6		81,3
HWM+TJG Driessen-Hendriksen	Lengel	11	80,8	83,8	82,3	79,5		81,2
V.O.F. Gussinklo	Heelweg	11	81,6	81,5	81,1	80,5		81,1
Mts Jg+Ajt Remmelink-Eskes	Doetinchem	26	79,5	80,5	81,6	81,5		81,0
Mts PHW+EAHM+R+J Geurtsen-Arink	Ruurlo	33	80,9	81,3	80,4	80,9		80,8
Mts B+B H Lammers-Kapper	Zutphen	13	79,9	80,2	82,2	80,1		80,8
Melkveebedrijf Terkuis	Laag Keppel	67	81,4	81,4	80,1	80,3		80,7
Vof Breunissen Silvolde	Silvolde	22	79,9	80,1	81,0	81,3		80,7
A.B.J.M. Dekkers	Groenlo	35	81,1	79,2	80,9	81,4		80,6
Jgti+Bgm Geurtsen-Reijmer	Gaanderen	31	80,6	80,3	79,9	81,6		80,5
Mts Massink-Evers	Zelhem	25	80,7	80,9	80,5	80,5		80,5
Mts Jd+Raj Nijman-Toonk	Westendorp	25	80,8	81,4	79,7	81,7		80,5
Hoftijzer CV	Aalten	20	80,8	81,3	79,9	80,4		80,5
H B J M Keijser	Silvolde	14	80,3	80,6	80,2	80,4		80,5
Vof Harenberg-de Vries	Toldyk	2	83,0	80,5	80,5	79,5		80,5
Leijzer Veeteeltbedrijf	Etten Gld	91	81,0	81,1	80,3	80,6		80,4
Mts Gj+B T Vrugt	Lengel	15	78,8	79,3	81,9	79,8		80,4
A F Tijhuis	Terborg	28	80,0	81,5	80,1	81,4		80,3
M. Jolink	Doetinchem	20	79,8	81,8	80,9	80,0		80,3
Mts J+G V Niersen-Hettinga	Azewyn	20	81,5	80,0	80,4	79,7		80,3
SHJM Bongers	Silvolde	12	82,5	81,8	78,8	81,4		80,3
A.J.M. Baks	Doetinchem	4	82,8	83,8	79,5	79,0		80,3
Mts G+G+W Onstenk-Weening	Braamt	3	81,7	80,0	78,7	82,3		80,3
Mts GH + W + HAH Dijkman-te Beest	Sinderen	17	81,0	81,2	80,1	79,3		80,2
Mts F+A Vossers-Reinders	Toldyk	17	80,6	82,0	78,9	80,5		80,1
VOF Schieven	Baak	9	79,7	79,9	80,0	80,4		80,1
F J M Kroets	Gaanderen	29	80,5	81,1	79,3	80,3		80,0
VOF Van Uum	Voorst Gem Oude IJss	20	81,2	82,1	79,3	80,1		80,0
M J Verhoeven	Beek Montferland	12	81,5	81,8	79,8	78,8		80,0

groei begint met

schieven.nl
gewasbescherming en zaden

TELEFOON 0314-330 108 FAX 0314-344 112
E-MAIL info@schieven.nl WEBSITE www.schieven.nl
ADRES Langeboomsestraat 28, 7048 AG Wijnbergen

Overzicht:
alle informatie in één handige cockpit.

Delen:
uw adviseur kan meekijken en wijzigen.

Tijdsbesparing:
automatische koppeling met RVO, EurFins en ALNN.

Scherpe prijs:
€ 135 per jaar, ongeacht het aantal dieren.

Zekerheid:
veranderende wetgeving automatisch in AgroMineraal.

www.agromineraal.nl
Telefoon 0570 - 664 115

AgroVision
Smart farming

Diernaam	Vader	Frame	Type	Uier	Beenwrk	AV	Veehouder	Plaats
Roodbont vaarzen								
Mayken 3	Clarin	87	85	88	85	87	V.O.F. Beulink	Hengelo Gld
Elize 126	Jerudo	89	86	86	89	87	V.O.F. Beulink	Hengelo Gld
Steegink Anne Marie 38	Burnstyn	89	87	85	88	87	Melkveebedrijf van den Berg	Olburgen
Wilmie 27	Jotan Red	89	85	85	87	87	V.O.F. Beulink	Hengelo Gld
Toosje 169	Fidelity	85	87	87	86	86	Mts ten Arve	Ruurlo
Donna 45	Stellando Rf	84	88	87	86	86	J B Klein Wassink & I M H Alefs	Ruurlo
Steegink Anna 82	Steegink Ventura	86	88	87	85	86	Melkveebedrijf van den Berg	Olburgen
Steegink Sientje 112	Fraiko	87	84	87	84	86	Melkveebedrijf van den Berg	Olburgen
Terkuis Sammy 5	Malando	83	86	87	84	86	Melkveebedrijf Terkuis	Laag Keppel
Steegink Wub 207	Burnstyn	87	86	87	82	86	Melkveebedrijf van den Berg	Olburgen
Nettie 104		82	84	86	88	86	Leijzer Veeteeltbedrijf	Etten Gld
Gerrie 416	Pleasure	87	85	86	87	86	Vof Wentink	Wynbergen
Eldina 142	Fidelity	84	85	86	86	86	E B+W H Kralemann-Rougoor	Gendringen
Toosje 158	Burnstyn	85	87	86	85	86	Mts ten Arve	Ruurlo
Gerda 74	Tableau	88	85	86	83	86	J B Klein Wassink & I M H Alefs	Ruurlo
Emma 89	Pleasure	86	85	85	86	86	VOF Van Uum	Voorst/Oude IJssel
Almanda 51	Talentino	85	87	85	86	86	Melkveebedrijf Severt	Laag Keppel
Andora 46	Stadel	85	86	84	87	86	VOF De Braak	Laag Keppel
Wilmie 28	Burton	87	85	84	86	86	V.O.F. Beulink	Hengelo Gld
Terkuis Sjaan 43	Lambiek	84	87	88	80	85	Melkveebedrijf Terkuis	Laag Keppel
Adele 37	Maicon	80	84	87	85	85	P F M Krebber	Zeddam
Ria 150	Jotan Red	85	85	87	84	85	Mts ten Arve	Ruurlo
Fia 56	Camion Cd	82	84	86	87	85	P F M Krebber	Zeddam
Steegink Ida 139	Pleasure	83	83	86	86	85	Melkveebedrijf van den Berg	Olburgen
Gretha 52	Maicon	83	89	86	85	85	P F M Krebber	Zeddam
Hentje 143	Fidelity	81	84	86	85	85	Vof de Steenoven	Hummelo
Steegink Sientje 110	Curtis	85	83	86	84	85	Melkveebedrijf van den Berg	Olburgen
Terkuis Fenneke 8	Camion Cd	83	87	86	84	85	Melkveebedrijf Terkuis	Laag Keppel
Trees 57	Maicon	85	85	86	83	85	VOF Schieven	Baak
Betsie 218	Jerudo	87	83	85	84	85	Vof Frederiks-Tijhaar	Ellecom
Ria 147	Kian	86	86	85	84	85	Mts ten Arve	Ruurlo
Steegink Marina 174	Merlin-Red	86	83	85	84	85	Melkveebedrijf van den Berg	Olburgen
Steegink Wub 211	Enjoy	84	84	84	86	85	Melkveebedrijf van den Berg	Olburgen
Terkuis Rachel 3	Fidelity	87	83	84	85	85	Melkveebedrijf Terkuis	Laag Keppel
Nieuwb. Minke 493	Jotan Red	86	85	84	85	85	V.O.F. Gussinklo	Heelweg
Eldina 135	Jerudo	86	84	84	85	85	E B+W H Kralemann-Rougoor	Gendringen
Hetty 5535	Ov Detox Newton	87	86	84	84	85	J G Hunnekink	Zutphen
Steegink Janna 51	Tableau	87	86	84	84	85	Melkveebedrijf van den Berg	Olburgen
Fr Trippel 94	Glorious	87	89	84	83	85	VOF Schieven	Baak
Liberta 84	Arnold	83	85	83	87	85	Vof Harenberg-de Vries	Toldyk
Steegink Gusty 26	Outlaw	85	85	83	86	85	Melkveebedrijf van den Berg	Olburgen
Emma 83	Jerudo	85	85	83	84	85	VOF Van Uum	Voorst/Oude IJssel
Erna 29	Klimmer	87	86	82	87	85	Mts. R+A Gerritsen	Kilder
Dornee 333	Leonardus	86	85	82	85	85	Melkveebedrijf H J Oonk	Winterswyk Miste
Roodbont oudere dieren								
Olga 163	Classic	93	90	90	88	90	Mts ten Arve	Ruurlo
Elize 121	Jotan Red	90	90	90	86	89	V.O.F. Beulink	Hengelo Gld
Weggelh. Hannita 122	Tycho	92	94	87	88	89	Mts. D.J. + J. Haijtink-Wichers	Lochem
Terkuis Sammy 2	Timeless	86	85	89	84	87	Melkveebedrijf Terkuis	Laag Keppel
Anneke 19	Eurostar 2	86	89	87	85	87	VOF De Braak	Laag Keppel
Eldina 118	Camion Cd	85	86	87	85	86	E B+W H Kralemann-Rougoor	Gendringen
Donna 35	Moonshine	87	86	87	83	86	J B Klein Wassink & I M H Alefs	Ruurlo
Nieuwb. Minke 477	Jotan Red	88	86	87	82	86	V.O.F. Gussinklo	Heelweg
Oda 305	Fidelity	81	85	88	84	85	Mts J K Seinhorst	Doetinchem
Erna 287	Leipo Red	84	87	87	84	85	Mts ten Arve	Ruurlo
Lineke 217	Talentino	83	85	85	86	85	Mts ten Arve	Ruurlo
Eldina 129	Pleasure	85	85	84	86	85	E B+W H Kralemann-Rougoor	Gendringen

Diernaam	Vader	Frame	Type	Uier	Beenwrk	AV	Veehouder	Plaats
Connie 75	Twister	88	87	83	85	85	Melkveebedrijf Berendsen VOF	Sinderen
Olga 330	Kian	86	85	82	86	85	Mts B+M Storkhorst-Rensing	Harreveld
Eldina 128	Rilight	87	90	80	86	85	E B+W H Kralemann-Rougoor	Gendringen
Zwartbont vaarzen								
Mia 202	Cricket	84	86	88	87	87	H J M Geuijen	Etten Gld
Weggelh. Sirma 127	The Answer	88	88	87	87	87	Mts. D.J. + J. Haijtink-Wichers	Lochem
Lutske 56	Wyman	87	86	87	87	87	V.O.F. Beulink	Hengelo Gld
Sanne 70	Goman	86	89	87	85	87	Mts B+B H Lammers-Kapper	Zutphen
Gerda 98	Maik	87	89	86	87	87	Vof den Hartog	Lathum
Meta 36	Emerald	84	84	88	85	86	V.O.F. Beulink	Hengelo Gld
Weggelh. Coba 91	Goldplay	82	85	88	85	86	Mts. D.J. + J. Haijtink-Wichers	Lochem
Weggelh. Dirndel 61	The Voice	84	87	88	84	86	Mts. D.J. + J. Haijtink-Wichers	Lochem
Weggelh. Texas 23	The Voice	88	86	87	85	86	Mts. D.J. + J. Haijtink-Wichers	Lochem
Weggelh. Sirma 124	Santana	85	85	86	86	86	Mts. D.J. + J. Haijtink-Wichers	Lochem
Talma 22	Malando	84	85	86	86	86	V.O.F. Schepers-Mulderije	Hengelo Gld
Nieuwb. Mies 397	Danillo	87	88	86	85	86	V.O.F. Gussinklo	Heelweg
Keetje 579	Emerald	86	86	86	85	86	Vof Giesen	Azewijn
Jolante 54	Talentino	87	86	86	84	86	Melkveebedrijf H J Oonk	Winterswyk Miste
Cella 52	Pilot	86	87	86	84	86	Mts Massink-Evers	Zelhem
Beppie 74	Cennet	88	82	85	89	86	Mts Jd+Raj Nijman-Toonk	Westendorp
Farina	Altareliant	87	84	85	87	86	VOF Garritsen en Garritsen-Keuper	Steenderen
Gonda 987	Improver	86	84	85	87	86	Mts J+G V Niersen-Hettinga	Azewyn
Terkuis St.Zwaan 115	Atlantic	86	87	85	86	86	Melkveebedrijf Terkuis	Laag Keppel
Terkuis Rina 93	Persuader	88	87	84	86	86	Melkveebedrijf Terkuis	Laag Keppel
Carolien 112	Win 395	87	88	84	86	86	BAG&JBMJ Lubbers-Scholten	Silvolde
Donna 50	Bradley	84	86	88	83	85	J B Klein Wassink & I M H Alefs	Ruurlo
Jetske 150	Cadillac	83	82	87	85	85	G A J Hettelaar	Megchelen
Gatsche 132	Fibrax	83	80	87	85	85	Melkveebedrijf H J Oonk	Winterswyk Miste
Rosemarie 33	Impulsive	86	82	87	84	85	E. A. Baerends	Laag Keppel
Koninks Talma 2	Talentino	86	83	87	83	85	V.O.F. Schepers-Mulderije	Hengelo Gld
Debbie 13	Improver	86	83	87	82	85	Mts GH + W + HAH Dijkman-te Beest	Sinderen
Gerrie 42	Deputy	84	86	86	88	85	G A J Hettelaar	Megchelen
Orchidee 26	Wyman	84	84	86	87	85	Melkveebedrijf H J Oonk	Winterswyk Miste
Noortje 62	G-Force	84	83	86	86	85	Vof Breunissen Silvolde	Silvolde
Nellie 118	Danillo	84	78	86	85	85	H B J M Keijser	Silvolde
Laurien 39	Pilot	86	85	86	84	85	A.B.J.M. Dekkers	Groenlo
Fabienne	Win 395	85	85	86	84	85	VOF Garritsen en Garritsen-Keuper	Steenderen
8594 Vera 34	Goli	84	85	86	84	85	HWM+TJG Driessen-Hendriksen	Lengel
Brenda 72	Mavid	83	87	86	84	85	J B Klein Wassink & I M H Alefs	Ruurlo
Jasmijn 16	Kodak	87	84	86	83	85	Vof den Hartog	Lathum
Carolien 110	Altacaliber	87	84	86	83	85	BAG&JBMJ Lubbers-Scholten	Silvolde
Tine 3140	Ov Detox Newton	86	85	86	83	85	J G Hunnekink	Zutphen
Elsje 47	Improver	86	82	86	83	85	VOF Lucassen	Didam
Gerbrichtje 37	Sunflower Ps	85	82	86	83	85	Melkveebedrijf H J Oonk	Winterswyk Miste
	Titanium	84	87	86	83	85	Vof den Hartog	Lathum
Clara 170		87	88	86	82	85	Mts ten Arve	Ruurlo
Maaike 86		87	84	86	82	85	BAG&JBMJ Lubbers-Scholten	Silvolde
Roelie 345	Black Velvet	85	87	86	82	85	Melkveebedrijf H J Oonk	Winterswyk Miste
	Altaceleb	86	86	86	81	85	Leijzer Veeteeltbedrijf	Etten Gld
Marsha 61	Fibrax	86	85	86	80	85	Melkveebedrijf H J Oonk	Winterswyk Miste
Weggelh.Dirndel 63	Massey	84	81	85	87	85	Mts. D.J. + J. Haijtink-Wichers	Lochem
Noortje 63	Quest	84	86	85	86	85	Vof Breunissen Silvolde	Silvolde
Weggelh.Aaltje 100	The Answer	82	86	85	86	85	Mts. D.J. + J. Haijtink-Wichers	Lochem
Dinie 63	Reladon	87	84	85	85	85	Melkveebedrijf Berendsen VOF	Sinderen
Belinda 318	Support	86	85	85	85	85	Leijzer Veeteeltbedrijf	Etten Gld
Netje 33	Bonaparte	86	85	85	85	85	Mts Koning	Zevenaar
Lucy 262	Atlantic	85	87	85	85	85	J.F. Siebes	Laag Keppel
Tina 24	Bodyguard	85	86	85	85	85	Mts Hwm+Emj Geven-Snelting	Breedenbroek

Diernaam	Vader	Frame	Type	Uier	Beenwrk	AV	Veehouder	Plaats
Greet 343	Rozello	85	82	85	85	85	Leijzer Veeteeltbedrijf	Etten Gld
Steegink Ida 145	Steegink Ventura	84	84	85	85	85	Melkveebedrijf van den Berg	Olburgen
Minke 27	Emperor	84	82	85	85	85	Mts Gj+B T Vrugt	Lengel
Koninks Talma 2	Talentino	85	84	85	84	85	V.O.F. Schepers-Mulderije	Hengelo Gld
Cobie 57	Impuls	83	85	84	87	85	H B J M Keijser	Silvolde
Miets 205	Palmer	87	83	84	86	85	Peters VOF	Vethuizen
Lenie 146	Loydie	85	84	84	86	85	Jgti+Bgm Geurtsen-Reijmer	Gaanderen
Terkuis St.Zwaan 114	Persuader	83	85	84	86	85	Melkveebedrijf Terkuis	Laag Keppel
Gerda 76	Mavid	83	85	84	86	85	J B Klein Wassink & I M H Alefs	Ruurlo
Aaltje 149	Pleasure	87	86	84	85	85	Mts PHW+EAHM+R+J Geurtsen-Arink	Ruurlo
Aagje 180	Nearby Rf	85	87	84	85	85	F J M Kroets	Gaanderen
Belinda 340	Bonanza	85	86	84	85	85	Leijzer Veeteeltbedrijf	Etten Gld
Annie 65	Sunset	87	85	84	84	85	VOF Lucassen	Didam
Terkuis Sjoukje 43	Navarro	85	87	84	83	85	Melkveebedrijf Terkuis	Laag Keppel
Steegink Wub 205	Sunrise	87	80	83	86	85	Melkveebedrijf van den Berg	Olburgen
Fabiola	Cricket	86	85	83	85	85	VOF Garritsen en Garritsen-Keuper	Steenderen
Anja 14	Climax	85	87	83	85	85	Vof den Hartog	Lathum
Terkuis Boukje 167	Navarro	86	86	82	87	85	Melkveebedrijf Terkuis	Laag Keppel
Lova 10	Persuader	86	85	82	85	85	M. Jolink	Doetinchem
Zwartbont oudere dieren								
Cato 81	McCormick	87	88	89	85	87	Mts PHW+EAHM+R+J Geurtsen-Arink	Ruurlo
Donna 37	Malando	83	86	88	87	87	J B Klein Wassink & I M H Alefs	Ruurlo
Weggel.Frisia 94	Rex	87	88	87	86	87	Mts. D.J. + J. Haijtink-Wichers	Lochem
Gerda 71	Malando	87	85	86	87	87	J B Klein Wassink & I M H Alefs	Ruurlo
Weggelh.Dirndel 53	Emerald	86	89	85	88	87	Mts. D.J. + J. Haijtink-Wichers	Lochem
Jubel 25	Viking	83	87	86	86	86	H J M Geuijen	Etten Gld
Greet 834	Astura	87	88	85	86	86	Leijzer Veeteeltbedrijf	Etten Gld
Anita 25	Winnipeg	88	90	85	84	86	VOF De Braak	Laag Keppel
Mia 199	Zabing Rf	87	88	84	89	86	H J M Geuijen	Etten Gld
Jac 432	Impuls	88	88	83	89	86	H J M Geuijen	Etten Gld
Ada 7	Canvas	83	84	89	83	85	V.O.F. Schepers-Mulderije	Hengelo Gld
Anja 82	Lyric	86	87	84	83	85	H J M Geuijen	Etten Gld
318	Goldtime	84	85	83	87	85	E. A. Baerends	Laag Keppel

Bijeenkomst VVB Veluwe IJsselstreek & VVB Silvolde

Om de samenwerking tussen VVB Veluwe IJsselstreek en VVB Silvolde gestand te doen, is er een bijeenkomst geweest van een delegatie van de besturen en medewerkers VVB Silvolde en VVB Veluwe IJsselstreek.

De samenwerking in melkonderzoek dat door Veluwe IJsselstreek voor ons wordt gedaan verloopt al jaren uitstekend. Ook naar de toekomst toe zijn er nog veel plannen die de goede samenwerking zal gaan versterken.

WAT VOOR DIENSTEN BIED UW VVB NOG MEER DAN MPR?

Onder andere onderzoek op :
- BVD
- Lepto
- IBR
- Ketose
- Salmonella
- Dracht

} Alles is mogelijk uit de MPR monsters

- Water (erkende Monstername)
- Veedrinkwater (bacteriologisch onderzoek op drinkplek)

Neem vrijblijvend contact met ons op voor de mogelijkheden!

Telefoonnummer 0315 - 323077 - info@vvbsilvolde.nl

Ch. Berendsen

HANDEL EN BEMIDDELING IN RUNDVEE

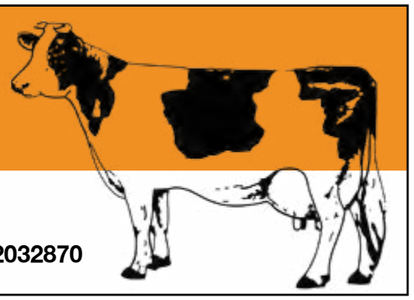

Weeversplasweg 2 • Hengelo Gld • "Dunsborg" • Tel. 06 22032870

Dag van de boer - Samen sterker

Open dag en beurs,- zaterdag 21 mei 2016, op het bedrijf van Hans en Henny Harkink - Sleumer te Lochem.

Hans en Henny behoren dit boekjaar tot de groep nieuw toegetreden leden. Prachtig om elkaar, maar ook jullie bedrijf en koeien beter te leren kennen. Op jullie bedrijf was de dag van de boer georganiseerd samen met een 5-tal bedrijven waaronder BFlex oormerken, FertiPlus, Kuenen Veehandel, Bayern Genetik en V.V.B. Silvolde.

Onze collega Christian Meuleman gaf onze VVB deelname, maar ook de dag zelf iets speciaals. Negen koeien werden op stand gepresenteerd en werden door de dag heen een aantal keren geshowd. Deze dieren waren in de week voorafgaand door hem showklaar gemaakt voor deze dag. In totaal waren er 3 roodbonte, 3 zwartbonte dieren en 3 Fleckvieh koeien, diversiteit uit de stal Harkink - Sleumer. Oogappel van deze dag was de Zabing dochter Pleun die later dit jaar in september kampioen zwartbont oud werd op de fokveedag Laren - Bathmen. Geweldig de opzet van deze dag en enorm veel inzet van een flink aantal betrokkenen.

Foto's: Theo Hollander en Hans Menop

Farm en Country Fair

Ook dit jaar weer hebben we weer een bijgedrage geleverd aan de Farm en Country Fair. Na een behoorlijk aantal jaren, waarin de weergoden de familie Ruesink en hun vrijwilligers gunstig gestemd zijn geweest, was het dit jaar anders. Het hele natte voorjaar zorgde er al voor dat de bodem behoorlijk verzadigd was. Maar 80 millimeter op donderdag en vrijdagnacht was helaas teveel van het goede. Door de ernstige wateroverlast kon de organisatie niet andere dan de vrijdag aflasten. Met man en macht is er die dag gewerkt om water weg te zuigen en paden begaanbaar te maken voor publiek. Een enorme hoeveelheid stro is er verstrooid in de paden en daardoor kon de zaterdag en zondag wel door gaan. De publieke belangstelling liet het deze dagen niet afweten. Wij kunnen ook met onze runderrassen stand terug kijken op twee geslaagde dagen. Zaterdags de KalverOpfokClub, zondag de Dexter keuring. Door de nattigheid moesten we helaas een heel aantal koeienrassen thuislaten. De bereidheid om de rassen beschikbaar te stellen was weer grandioos! Inzenders (en potentiele inzenders), bedankt!!

Dank ook aan Kevin Schepers, Gert Jansen, Theo Baars, Thea en Henk Jansen, Gerard Holleman en alle vrijwilligers die hebben geholpen bij het opbouwen, afbreken, het vervoer, eigenlijk teveel om op te noemen. We zien de foto waar we genieten van koffie en een broodje. Je ziet hoeveel vrijwilligers je bij zo'n evenement nodig hebt. Toch is het weer een hele positieve uitstraling die we voor de sector maar ook voor de VVB mogen doen.

Familie Ruesink en vrijwilligers, een enorme pluim naar jullie toe! Een knappe prestatie!

ERAGON Pp - *Fokkerij zonder Kopzorgen!*

36854 | ERAGON Pp | aAa: 261 435
Fidelity x Lawn Boy x Stadel x Marty x Astor 10 x Red Mitchel

Hoornloos ▪ Laag celgetal ▪ Top exterieur

ERAGON Pp: MIENTJE 90 (VG85)
Eig.: J. van Enckevort, Evertsoord

ERAGON Pp: MARIETJE 119 (VG85)
Eig.: Mts. Kloosterboer-Egberink, Geesteren

ERAGON Pp: TRUUS 168
Eig.: Mts. A. en J. Buijs, Ravenstein

T +31 (0)77 35 86 789 ki@ki-samen.com
www.ki-samen.com

SAMEN
K.I. SAMEN
De praktijk bewijst 't!

Land- & Tuinbouwbeurs Oost-Nederland 31mei t/m 2 juni Zelhem

Voor de derde keer hebben we ons weer gepromoot op de beurs van het oosten, de Land en Tuinbouwbeurs - Oost Nederland. Dit jaar niet in samenwerking met anderen maar voor eigen kop. Voor de aankleding van onze stand hadden we drie dagen de beschikking over twee Malando dochters van René en Irma Klein Wassink uit Ruurlo. Het was mogelijk een gratis melkcontrole in de wacht te slepen door het exterieur van de twee koeien te beoordelen. Stamboek inspecteur Erik Nijenhuis kreeg eveneens dezelfde opdracht. Maar liefst 152 deelnemers hebben een poging gedaan. Onder de deelnemers waren er 4 deelnemers die voor beide dieren een algemeen voorkomen hadden gegeven van 87 punten.
De winnaar hieruit is geworden André Walvoort uit Zelhem. Hij kwam met zijn score het "dichtst" in de buurt van de puntentelling zoals deze hieronder vermeld is.

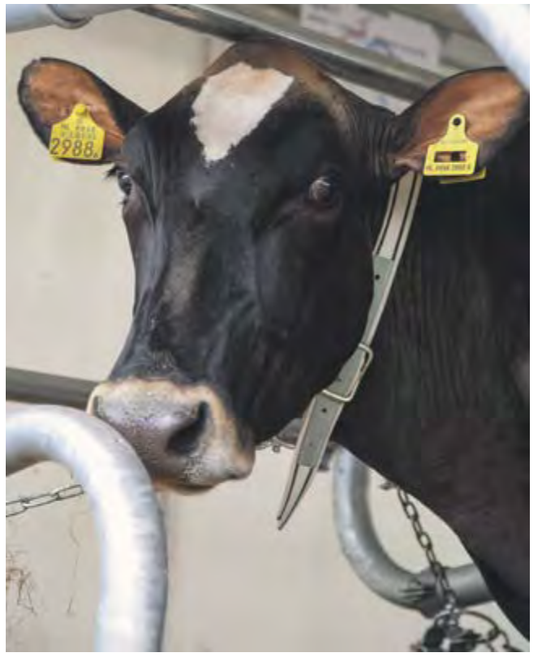

Erik Nijenhuis	Frame	Uier	Benen	AV	
Donna 37	83	88	87	87	Brown Swiss koe
Gerda 71	87	86	87	87	

André Walvoort	Frame	Uier	Benen	AV
Donna 37	86	88	86	87
Gerda 71	87	86	87	87

Veel dank zijn we verschuldigd aan staalbouw Wopereis uit Doetinchem. Zij sponsorde ons de stalinrichting, boxen, rubberen matten en de vastzet riemen. We kunnen terug kijken op voor ons een heel sfeervolle beurs. Heel veel eigen leden mochten wij verwelkomen en iets te nuttigen aanbieden. Ook resulteerde de beurs in een aantal nieuwe leden. Geweldig toch. Dank aan alle vrijwilligers die bereid waren onze bezoekers van een hapje en drankje te voorzien.

Lorena Meuleman t-m 9 jaar

FARM & COUNTRY Fair

Aalten

Anouk Oonk 10 & 11 jaar

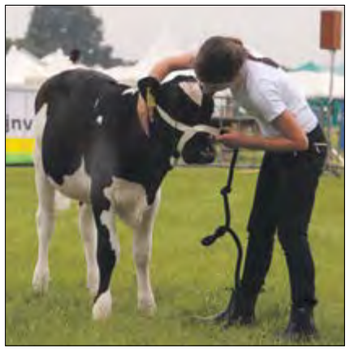

Lois Bosman 10 & 11 jaar

V.V.B. Silvolde

Fotograaf: Christian Meuleman

Casper van de Lee 12 jaar en ouder

Tristan van Dijk t-m 9 jaar

Eliza Onstenk t-m 9 jaar

Robbe Graven 10 & 11 jaar

Lisanne Jansen 12 jaar en ouder

Daphne Oonk 12 jaar en ouder

Jasmijn Mateman 12 jaar en ouder

Isa Groot Wassink t-m 9 jaar

Imke Huirne t-m 9 jaar

Julia Bosman 10 & 11 jaar

Willeke Hoftijzer 12 jaar en ouder

Meike Reinders 12 jaar en ouder

Laurens van de lee 12 jaar en ouder

Isa Groot Wassink t-m 9 jaar

Joël Aversteeg t-m 9 jaar

Levi Rutgers 10 & 11 jaar

Cowkappers van Ameise

Een Poesje en een Snoesje

Bayern Girls

De hobby karavaan

Familie Flodder

Hofke Mina

Wij kunnen effe niks verzinnen

The Showgirls

Pink Ribbon

Xmas & Friends

Woorden van Nienke Regelink - Laag Keppel

Sinds 2013 is Nienke boerin op boerderij "De Braak" te Laag Keppel. Wat is jouw passie voor koeien?' Kijk we vinden het mooi om de koeien goed te verzorgen en te zien dat we op de meest optimale manier mogelijk de melk verkrijgen. Maar ook de verzorging zo te doen dat het een lange levensduur met zich mee brengt. Al die koppen s'morgens al, mooi toch'

Studie:	Dronten	- CAH - richting Dier en veehouderij
Stage:	Portugal	- fam Heide
	Lelystad	- Levers
	Ruurlo	- Ferti Plus
	Grashoek	- KI Samen

Wij kennen Nienke al van de tijd dat ze mee deed met de KOC, vandaag de dag als jurylid van de KOC Silvolde en inzender van de NRM en fokveedag t Eibergen. Wat is jouw drive ? 'Voor mij is het een stukje hobby, als die er voor mij niet is gaat er wel een stukje plezier verloren. Je wilt een goede veestapel fokken en dat is in mijn ogen productie en levensduur. Het is ons doel mooie koeien te fokken en wanneer je dan succes op de keuringsdag hebt dan is het extra genieten. Je ziet waar je staat, erkenning en dat is belangrijk. Het is jammer in de fokkerij en in de studie altijd weinig werd gedaan om dit onderdeel voor het voetlicht te brengen. Het animo moet omhoog! Wij zijn ook onderaan begonnen. Nu hebben we een aantal keren prijzen gewonnen en dat stimuleert'.

Nienke wat is jouw oproep naar onze jonge leden ? 'kijk eens in de stal, pik de beste er eens uit en durf de competitie eens aan! Tegen de ouders wil ik zeggen laat de kinderen met de kalveropfokclub meedoen. Geef de kinderen de liefhebberij voor de rundveehouderij met de paplepel in!'

KOC Bronckhorst

Fotograaf: Theo Janssen

Benjamin Lammers

Mayke Harmsen

Jasper Harmsen

Brit Vaartjes

Niek Vaartjes

Rick Ruiterkamp

Sven Ruiterkamp

Hallo Veehouderij Belangen

Ik ben Michelle Leppink ik ben 14 jaar oud en kom uit Buurse. En deed dit jaar weer voor vijfde keer mee aan de kalverkeuring! In Ambt Delden en in Luttenberg, dit jaar ging Ambt Delden een stuk beter dan in Luttenberg.
Ik deed dit jaar weer mee met de familie Luttikhedde, en dat is altijd erg gezellig! We oefenen best veel, en de laatste dagen wassen we onze kalfjes altijd heel mooi. In ambt. Delden deed mijn kalfje het erg goed, ik werd kampioen met voorbrengen en puntentotaal en derde qua exterieur!
Ik vond het in ambt. Delden ook erg leuk, maar natuurlijk in Luttenberg ook. In Luttenberg heb ik helaas niks gewonnen, alleen mijn kalfje liep wel erg goed. Alleen net iets te langzaam. Ik hoop dat ik volgend jaar weer mee kan doen, want het is erg leuk om met de kalfjes te oefenen.
Maar de dag zelf is altijd nog het leukst! Ook ben ik heel blij dat ik altijd met een kalfje van de familie Luttikhedde mag mee doen.
Wij hebben thuis ook wel kalfjes, alleen ik vind het persoonlijk leuker om met een hele groep mee te doen en dus ook samen kunnen oefenen!

Groetjes Michelle Leppink

KOC Laren

Ymre Sleumer

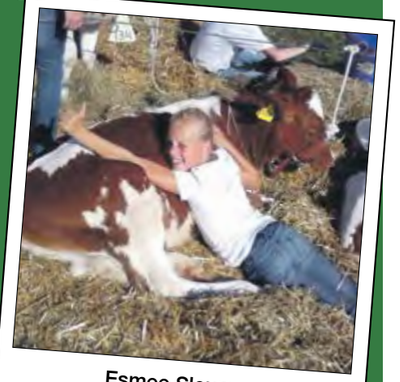

Esmee Sleumer

NMV; voor en door boeren

De Nederlandse Melkveehouders Vakbond (NMV) is een belangenbehartigingsorganisatie voor en door melkveehouders waarbij 't draait om een goed gezinsinkomen voor de melkveehouders. De NMV wil meer (financiële) waardering voor het hoogwaardige voedsel dat wij produceren en de wijze waarop wij het landschap verzorgen en aantrekkelijk houden. In het diergezondheidsbeleid moet meer respect komen voor de boer èn zijn dieren.

De NMV staat voor:

- **Een goed inkomen voor alle melkveehouders, op korte en lange termijn**
- **Geen bovenwettelijke regels die de concurrentiepositie verzwakken**
- **Samenwerking op Europees niveau om een krachtige zuivelsector te behouden**
- **Een actieve inzet voor een goed imago van melk en melkveehouderij**
- **Duurzaam produceren zonder het economische aspect uit het oog te verliezen**

Het zijn roerige en onzekere tijden voor melkveehouders. NMV heeft jarenlang gewaarschuwd voor de gevolgen van het afschaffen van het melkquotum. Die waarschuwing is in de wind geslagen met alle gevolgen voor de melkveesector van dien! NMV heeft daarom een alternatieve, maar effectieve oplossing voor behoud van derogatie ontwikkeld. Zodat melkveehouders met plezier hun werk kunnen blijven doen.

Lidmaatschap
De NMV is er voor iedere, actieve melkveehouder, die met plezier boer wil zijn. Het lidmaatschap van de NMV staat open voor melkveehouders en jongvee opfokkers. Leden ontvangen het ledenblad Koebont en worden via ledenberichten en de website op de hoogte gehouden van allerlei zaken die spelen in de melkveehouderij. Bijeenkomsten van de NMV zijn voor leden gratis toegankelijk.

Bent u nog geen lid van de NMV? En wilt u lid zijn van een organisatie waarin u kunt meedenken, praten en beslissen? Word dan nu lid van de NMV: de belangenbehartiger van en voor melkveehouders waar uw inkomen en belang centraal staan!

Meer informatie: info@nmv.nu 06-213 22 313 www.nmv.nu

Fokveedag Oost Gelderland - 24 september - Eibergen

Sonnie 498 (Foto: W. te Selle)

Anneke 32 (Foto: W. te Selle)

In totaal stonden er 91 koeien vermeld in de catalogus voor de 11e fokveedag Oost Gelderland gehouden op zaterdag 24 september. De verdeling zwartbont roodbont was evenredig. In totaal waren er 46 dieren zwartbont en 45 roodbonte dieren. Voor de organisatie geen reden om ondanks dit lagere aantal als voorgaande jaren de fokveedag te cancelen. En wat een dag mocht het worden, in de ochtend was het bij het wassen en het opdrogen van de dieren nog aan de frisse kant, maar zo langzaam aan kwam het zonnetje door en werd het toch een zonnige “pracht” dag. De jury van deze dag waren voor roodbont Erik Nijenhuis uit Hellendoorn en Gerrit v/d Kolk uit Wierden. Voor zwartbont waren het Adrion van Beek uit Breda en Lars van Loenhout uit Prinsenbeek.

Individuele keuring

Bij de 91 aangemelde dieren waren er in totaal 15 dieren aanwezig van onze leden. De leden welke met koeien waren afgereisd naar Eibergen waren Lammert & Marleen Blikman uit Ruurlo, Gerard, Leis, Remco en Ilse Regelink, uit Hengelo en Nienke, Gert en Catrien Regelink uit Laag Keppel(Vof de Braak). Gezien de klasseringen hieronder in deze tabel kunnen we spreken van een zeer mooi resultaat voor eerder genoemde namen. Koeien die uiteindelijk mee hebben gedaan om de prijzen met twee maal een reservekampioenschap binnen de vaarzen! Voor de familie Blikman kreeg Sonnie 498 (v. Mr.Ed) het reservelint omgehangen bij de vaarzen zwartbont. Voor de roodbonten kreeg Anneke 32 (v. Delta Fidelity) van familie Regelink Laag Keppel het reservelint omgehangen bij de roodbonte vaarzen.

Bedrijfsgroep Regelink

Bedrijfsgroepen

Bij de bedrijfsgroepen deden de familie Regelink uit Hengelo mee met de roodbont bedrijfsgroepen en bij zwartbont de familie Blikman. Getuige de foto’s kunnen we spreken van twee erg mooie en goede bedrijfsgroepen. Uiteindelijk vielen beide groepen niet in de prijzen maar niet getreurd gezien de mooie woorden van de jury. De groep van familie Regelink, welke als derde werd geklasseerd kreeg de omschrijving; ‘ Zeer uniforme groep lange koeien. Mochten iets meer vulling laten zien’. De bedrijfsgroep van Blikman kwam op een tweede plek met daarbij het volgende jury commentaar; ‘ Fraaie groep, open melkkoeien’.
We kunnen terug kijken op een prachtige dag waarbij de leden zich met hun dieren van hun beste kant hebben laten zien! Een prestatie op zich, leden nogmaals gefeliciteerd namens VVB Silvolde met de behaalde resultaten!

Foto’s gemaakt door: W. te Selle - H. Rijkse - C.Meuleman

Sonnie 428 (Foto: W. te Selle)

Rozaly 26 (Foto: H. Rijkse)

Lea 25

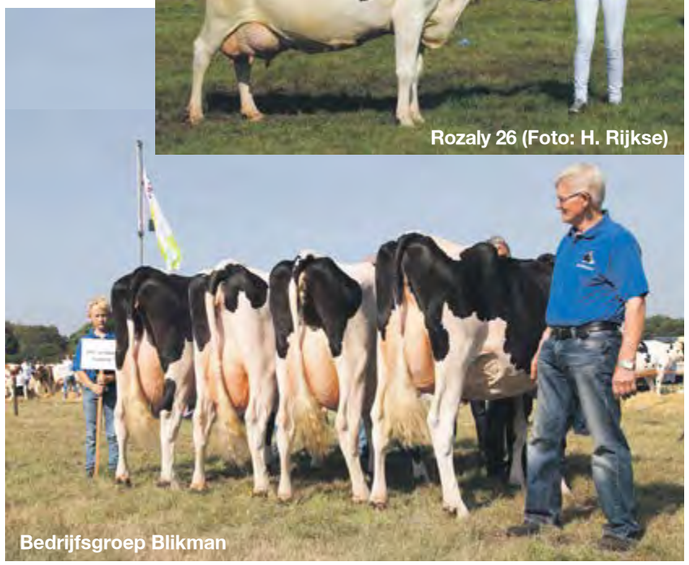
Bedrijfsgroep Blikman

Naam	Eigenaar	Vader	Klassering (rubriek)	Eind uitslag keuring
Möhoeve Sonni 498	LHA+M Blikman-Weernink	Mr. Ed	1A	Reserve kampioen ZB Vaarzen
Möhoeve Sonni 490	LHA+M Blikman-Weernink	Gillette Windbrook	1B	
Möhoeve Sonni 479	LHA+M Blikman-Weernink	Mr. Ed	1C	
Möhoeve Laurona 39	LHA+M Blikman-Weernink	Gillette Windbrook	1H	
Möhoeve Sonni 445	LHA+M Blikman-Weernink	Gillette Windbrook	1G	
Möhoeve Sonni 428	LHA+M Blikman-Weernink	R-E-W Seaver	1A	3e plaats ZB midden
Möhoeve Gartnerin 115	LHA+M Blikman-Weernink	Van Goch	1E	
Rozaly 26	Vof de Braak	Kian	1B	4e plaats ZB oud
Möhoeve Laurona 48	LHA+M Blikman-Weernink	Peeldijker Burnstyn	1D	
Lea 27	B.G. Regelink	Greenlea Artie-Red	1F	
Anneke 32	Vof de Braak	Delta Fidelity	1A	Reserve kampioen RB vaarzen
Doutzen 53	B.G. Regelink	Peeldijker Burnstyn	1B	3e plaats RB vaarzen
Lea 25	B.G. Regelink	Jotan Red	1C	3e plaats RB midden
Jeltje 58	B.G. Regelink	Jotan Red	1G	
Ameise 53	B.G. Regelink	Jotan Red	1C	
Madam 6	Vof de Braak	Stadel-Red	1C	

Fokveedag Laren - 10 september 2016 - Laren

In totaal stonden er 116 koeien vermeld in de catalogus voor de 13e fokveedag/ kalverkeuring Bathmen - Laren gehouden op zaterdag 10 september. Daarnaast waren er in de catalogus 27 namen te vinden van kinderen die deel namen aan de kalverkeuring. Echter bij de melkkoeien kon de organisatie helaas niet rekenen op de 116 aangemelde dieren. Om verschillende redenen waren er dieren afgemeld voor deze keuring. In totaal waren er 73 die een gooi naar de prijzen deden voor zowel rood als zwartbont.

Qua weer mocht de organisatie niet klagen, het was een mooie nazomerse zaterdag in september. Ondanks af en toe wat kleinere rubrieken mocht de jury van deze dag zich verheugen op topniveau zowel in zwartbont maar zeker voor roodbont. Vaker op de dag werden rubrieken omschreven door de jury meesters dat het om landelijk niveau ging wat er aan dieren gepresenteerd werd. De jury voor de zwartbont keuring waren Marcel Fox en Leo Teunis. Binnen de twee ringen roodbont waren Ben Lohuis, Jan Steegink, Erik Nijenhuis en Henry ten Have diegenen die de klasseringen voor hun rekening namen.

Individuele keuring

Bij de 73 aanwezige koeien waren er in totaal 3 dieren aanwezig van onze leden. Hans Sleumer en Henny Harkink die dit jaar lid zijn geworden van de vereniging deden het zogezegd niet onverdienstelijk op deze keuring . In de rubrieken niet lager dan een 1b klasseringen, uiteindelijk met het kampioenschap zwartbont oud en uierkampioen keerden ze huiswaarts.

Uiteindelijk werden de dieren Josefien 76 en Pleun eind september beide ingeschreven voor de A status. Beide kregen een algemeen voorkomen van 90 punten.
We kunnen terug kijken op een prachtige dag waarbij Hans en Henny met hun dieren grandioos hebben meegedaan. Een topprestatie, nogmaals gefeliciteerd namens VVB Silvolde met de behaalde resultaten!

Foto's: Elly Geverink en Christian Meuleman.

Josefien 76

Pleun

Naam	Eigenaar	Vader	Klassering (rubriek)	Eind uitslag keuring
Driesje	Mts Harkink-Sleumer Lochem	Our-Favorite Detox	1B	4e plaats roodbont vaarzen
Josefien 76	Mts Harkink-Sleumer Lochem	Wlh Maximus	1A	3e plaats roodbont Midden
Pleun	Mts. Harkink-Sleumer te Lochem	Zabing	1A	**Kampioen ZB Oud**
Pleun	Mts. Harkink-Sleumer te Lochem	Zabing	**Uierkampioen ZB oud**	

Wie slim is maakt gebruik van onze

PASSIE!

Weet wat u oogst! Oogsten inclusief wegen van uw gras- en mais silage!

- **Mest; afzet incl. verwerken en export code 61, transport en aanwenden op gras en bouwland**
- **Gewas bescherming; oa spuiten van gras en maisland.**
- **Zaden, plastics en toevoegmiddel**

VOOR OVERIGE DIENSTEN KIJKT U OP:

www.sevinkagrarischedienstverlening.nl

Gelka B.V.
Gelka B.V.
Gelka B.V.

Gelka B.V.
Kalverenhandel
Varsseveldseweg 97
7135 JC Harreveld

Gelka B.V.
Gelka B.V.
Gelka B.V.

PENNINGS
VEE EN VLEES

Zorg(t) voor de afzet van uw: √ **Slachtrunderen**
√ **Slachtlammeren**
√ **Weidelammeren**

Ontvang direct na slacht uw lijst met slachtgewicht per levensnummer.

Ook voor uw huisslachting of vleespakket kunt u bij ons terecht.

Ringweg 8
7081 HR Gendringen
0315-681380
www.penningsnederland.nl

Tweede plaats voor Ni'jbrook Wietske 101 beste boeren koe verkiezing

DE BESTE BOERENKOE 9e editie

Als we spreken over veehouders met passie moeten dit jaar zeker Marcel en Remco te Poele uit Lichtenvoorde noemen. Wij, en vele leden kennen jullie van de videovaarzenkeuring. Ieder jaar weten jullie de filmploeg en de jury weer te verrassen. Wat jullie doen gebeurd met precisie, je moet bij het filmen bijvoorbeeld geen 1,5 uur te laat komen. De vaars staat vol op het uier en dan is alles hier precies op afgepast. Maar prachtig zo wij en ook jullie genieten van dit gebeuren. Prachtig dat jullie de huidige kroonjuweel van jullie bedrijf Ni'jbrook Wietske 101 hadden opgegeven voor Melkveemagazine beste boeren koe verkiezing.

Jullie motivatie:
Ze is een zeer duurzame koe met best beenwerk en een goede uier en ook op deze leeftijd heeft ze nog altijd een zeer laag celgetal. Ze heeft gemakkelijk meer dan 150.000 kg melk gegeven en is altijd aan het voerhek te vinden!

Tekst Melkvee:
Ni'jbrook Wietske 101 (Lord Lily x Cash) van de familie Te Poele uit Lichtenvoorde (GD) is vitaliteit in optima forma. Haar levensproductie van meer dan 150.000 kilo melk is haar niet aan te zien. In haar lange carrière had ze slechts zeven keer een verhoogd celgetal. Ze beschikt dus over een zeer goede uiergezondheid, getuige ook haar celgetal bij de meest recente monstering van slechts 9. Wietskes vruchtbaarheid was jarenlang uitmuntend. Haar eerste kalf bracht ze op twee jaar en een maand en haar negende op negen jaar en negen maanden, ze haalde dus maar liefst vier maanden in. Daarna liep ze wat uit. Als er al een punt van kritiek genoemd moet worden bij Wietske, is dat haar eiwitpercentage, dat met 3,22 procent aan de karige kant is.

Prachtig familie te Poele, met drie keer een negen van de vakjury en een eervolle 2e plaats onze hartelijke felicitaties!

Open dag Tom en Mariska Roerdink - Tiessink - Vorden

Op vrijdag 28 oktober waren ook wij te gast bij de familie Roerdink – Tiessink op de open dag op hun bedrijf. Tom en Mariska lieten ons de nieuwe stal zien die bij de oude stal is aangebouwd. Hierdoor hebben de koeien behoorlijk wat meer ruimte gekregen. Doordat ook de droge koeien een plek kregen in de stal, inclusief een groot strohok, is ook het arbeidsgemak een stuk verbeterd.
Vele belangstellenden wisten de weg naar Delden te vinden om de stal te bewonderen, de familie te feliciteren en om elkaar bij te praten.

Op zaterdag was het vervolgens de beurt aan de 'burger'. De hele buurtschap Delden was uitgenodigd om te komen kijken naar de nieuwe stal. Dit om te laten zien hoe het er werkelijk uitziet en hoe goed de dieren verzorgd worden op een modern melkveebedrijf. Dat dit gewaardeerd werd bleek wel want er kwamen meer dan 250 belangstellenden op af.

De familie Roerdink – Tiessink kan terugkijken op 2 zeer geslaagde open dagen.

Personeelsfeest 21 augustus

Dit jaar gingen we met ons jaarlijks personeelsfeest met de solex op pad, de voorpret was groot. De dag zelf was een typisch Nederlandse zomerdag. Heerlijk in het tuinhuisje bij Theo en Liza, genieten van de koffie met cake met op de achtergrond het geluid van de kletterende regen op het dak. Het was gezellig, daar heb je geen goed weer voor nodig.
De solexen werden gebracht en afgeladen, volgetankt en geprobeerd. Uitleg werd gegeven, maar zoals dat vaker gaat, bleef deze niet tussen de twee oren van menig aanwezige hangen. Hierdoor was het een mooi gezicht om te zien hoe sommigen aan het stuntelen waren om het ding aan de gang te krijgen. Al met al lukte het een ieder toch om de solex te starten en daar gingen we. De een wat harder dan de ander, maar we gingen op pad. Regen of geen regen, gewoon gaan. Al snel was de groep verdeeld, wat voorlopers, wat achterblijvers.
Tot er op een gegeven moment werd besloten de route in te korten en terug te gaan. Een paar collega's reden inmiddels zo ver vooruit dat we hen niet meer te pakken kregen, ook telefoons werden niet opgenomen. Achteraf bleek dat zij genoten hadden van het mooie uitzicht vanaf de uitkijktoren op het Montferland.
Eenmaal met droge kleding was het weer erg gezellig, doppen plopten, de barbecue werd aangestoken en kon het bakken beginnen. Heerlijk. En zoals vaker gebeurt, na regen komt zonneschijn.
Na een heerlijk ritje, smakelijke maaltijd en een toetje na konden we 's avonds thuis nog nagenieten.

MINDER JONGVEE OPFOKKEN?
Meer levensproductie?

MAAK DE PERFECTE PARINGEN MET:

VEECOM OPTIMATE
kijk op koeien

Ruim 20 jaar ervaring met praktisch toepassen van het aAa-systeem

PRAKTIJK GERICHT WERKEN:
De paringen worden direct achter de koe samen met de veehouder gemaakt.

HOGE AANHOUDINGSCIJFERS:
Zelfs onze slechtste stieren hoger dan landelijk gemiddelde.
(kijk op www.veecom.nl)

Heeft u Fleckvieh kruislingen en vraagt u zich af hoe nu verder?
Kies voor de Veecom Optimate variant Veecom Aftercross.

Nodig minmaal 1 x in uw leven een Veecom vertegenwoordiger uit voor de complete uitleg van onze werkwijze.

VEECOM OPTIMATE kijk op koeien

www.veecom.nl Bel met Stefan Temming: 06 11 26 41 58 info@veecom.nl

Voor al uw bouwwerkzaamheden

AK

Aannemer
A. Koerntjes
Allround Bouwspecialist

TIMMERWERK
METSELWERK
ADVIES

Boterweg 132
7064 ET Silvolde

06-10298885
0315-340405
info@akoerntjes.nl
www.akoerntjes.nl

't KEMPKE IJSSPECIALITEITEN

OUDE IJSSELWEG 3
7061 GK TERBORG
TEL: 0314 325071
MOB: 06 51580683
WWW.KEMPKEIJS.NL

Rundveehouders opgelet!

VVB Silvolde bewijst al jaren, dat het best lukt om geld te besparen. Door onze voordelige tarieven, snelle service en persoonlijke aandacht weten we klanten aan ons te binden. Bent u nog geen lid? Jammer voor u, jammer voor ons. Het is nu tijd om over te stappen!

Bel of mail ons voor een vrijblijvende offerte!

Er is weerstand om natuur en weilanden te laten wijken

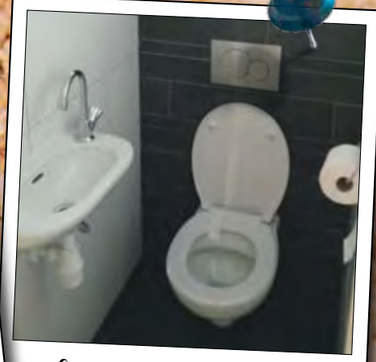

Onze ont"last" stressplek is weer up to date.

Johan maar vooral zijn Marjan laten ons graag eens zien wat ze in huis hebben

Gerrit-Jan en Paul moeten controleren of het kalf van een schoon laken is voorzien.

Zijn de Smallegoors geen nieuwe melkmachines gewend?

Vergrijzing in boerenland

De water water water Farm 2016

De water water Stro Farm 2016

Liza zit qua leeftijd in de Krimpende markt. Hulpmiddelen zijn nodig

Bart de monsternemer is in te huren als baby sitter

Ook Jan te Stroet ontkwam er niet aan – Betty Hesse kreeg "Abraham" op visite.

Wie een kuil graaft voor een ander... (in ons geval Theo)

... Komt vanzelf iemand bij de EHBO terecht (in ons geval Christian)

Na vier jaar weer eens samen naar de Kermis, meteen werd het HARE MAJESTEIT

Het gaat nog even duren. Kan er ook vanavond nog gehuldigd worden?

Vreugde en verdriet ligt vaak dicht bij elkaar. We werden verrast met geboortekaartjes en uitnodigingen voor jubilea. Maar er is ook zorg en verdriet die we hebben mogen delen.
Wij danken onze leden voor de betrokkenheid.

Ook dit jaar geboorte, jubilea en vele malen 10.000 Kg Koeien

Onze hulp Kevin Schepers met zijn hulp Joël en onze toekomstige hulp Tijs, zoon van Kevin

De VVB heeft sinds juni een eigen kapper in dienst.

En Jan Karel Seinhort ontkwam er ook niet aan

MEULEMAN
FarmTechbv

Guldenweg 13 B
7051 HT Varsseveld
0315 230024
info@meulemanfarmtech.nl
www.meulemanfarmtech.nl

Fullwood M²erlin

SNEL - ERGONOMISCH - BETROUWBAAR
EFFICIËNT - FLEXIBEL - BETAALBAAR - STIL

Fullwood Packo

Wij zijn ook dealer van de merken;

DSD STALINRICHTING

Urban

www.meulemanfarmtech.nl

Tot slot

Dit jaarverslag is anders vormgegeven dan u van ons gewend was. Met de advertenties is het commerciëler geworden. We vonden het een gemiste kans om bedrijven die affiniteit hebben met uw bedrijf niet de kans te geven om dit onder uw aandacht te brengen. Mogelijk kunt u, en de adverteerder, hier uw voordeel mee doen.

Wat er wel in staat is een stuk actualiteit en cijfers. We zien grote verschillen in productie tussen de bedrijven, maar ieder bedrijf heeft hierin zijn bedrijfsstrategie. Een lagere productie, hoeft geen lager inkomen op te leveren. De verhalen bij de 100.000 kg melk en 10.000 kg vet + eiwit koeien zijn dit jaar in de vorm van een interview met de veehouder. Theo heeft dit samengevat in hetgeen u hebt gelezen in het jaarverslag.

De laatste jaren heeft Truus Jansen – Smeenk het jaarverslag mede vorm gegeven. Dit jaar heeft Christian Meuleman dit op zich genomen. Natuurlijk willen we weer een aantal bedrijven en instanties bedanken voor de prettige samenwerking in het afgelopen jaar;

- VVB Veluwe IJsselstreek - voor het melkonderzoek.
- Vervoersbedrijf Miedema - voor het dagelijks vervoeren van de melkmonsters.
- VLG in Epe - voor o.a. het drachtonderzoek.
- B-flex - voor de levering van de oormerken
- CRV - voor de verwerking en aanlevering van de cijfers.
- RVO en GD - voor ondersteuning wanneer dat nodig bleek te zijn.

Allen hartelijk dank voor de samenwerking!
Natuurlijk ook onze monsternemers, een fijn team dat voor elkaar klaarstaat.

Ons bestuur voor hun inzet, verantwoordelijkheid en meedenken. En natuurlijk ook onze leden, zonder leden geen vereniging!

Rest ons nog om u namens bestuur en medewerkers hele fijne feestdagen, veel gezondheid en geluk in 2017 te wensen.

"Boeren", conclusie uit het rapport Agricultural Marketing Taskforce

'Boeren raken dat gevoel nooit echt kwijt, het gevoel van liefde voor hun dieren en voor het land, voor de rust van de winter, de koorts van de lente, de mildheid van de zomer en de onrust van de herfst. Boeren is een uitzonderlijk beroep binnen uitzonderlijke omstandigheden en het levert een uitzonderlijke bijdrage: zorgen voor voedsel voor mensen en dieren. Boeren en tuinders verzorgen het landschap, worstelen met de natuur en zorgen voor een sociale samenhang op het platteland.'

V.V.B. SILVOLDE